

IGARASSU
PREFEITURA MUNICIPAL

#Trabalho
que faz
História

**PREFEITURA MUNICIPAL DE IGARASSU
GABINETE DA PREFEITA**

LEI Nº 3.633/2024

Ementa: Estima a Receita e Fixa a Despesa do Município para o exercício financeiro de 2025.

A Prefeita do Município de Igarassu,

Faço saber que a Câmara de Igarassu aprovou e eu sanciono a seguinte lei:

CAPÍTULO I

Seção Única

Da Abrangência

Art. 1º Esta Lei estima a Receita do Município para o exercício financeiro de 2025 e fixa a Despesa em igual importância, compreendendo, nos termos do art. 165, § 5º da Constituição Federal:

I – O orçamento fiscal, referente aos Poderes do Município, seus fundos, órgãos e entidades da Administração Pública Municipal direta e indireta;

II – O orçamento da seguridade social, abrangendo às entidades e órgãos Administração direta e indireta, incluídos fundos, responsáveis pela saúde e assistência social.

CAPÍTULO II

DOS ORÇAMENTOS FISCAL E DA SEGURIDADE SOCIAL

Seção I

Da Estimativa da Receita

Praça da Bandeira, 14, Centro
Igarassu/PE 53.610-610

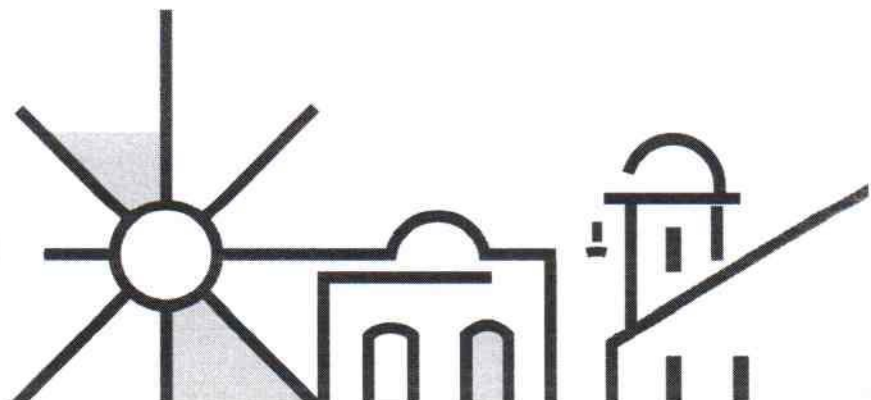

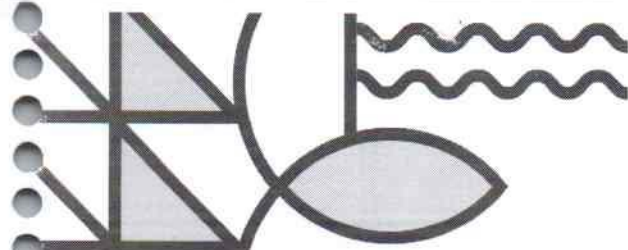

IGARASSU
PREFEITURA MUNICIPAL

**#Trabalho
que faz
História**

Art. 2º A receita orçamentária total é estimada em R\$ 550.000.000,00 em:

I - Orçamento Fiscal: R\$ 429.545.000,00;

II - Orçamento da Seguridade Social no valor de R\$ 120.455.000,00, onde:

- a) R\$ 52.161.000,00 compreende receitas de saúde;
- b) R\$ 4.944.000,00 compreende receitas de assistência social; e,
- c) R\$ 63.350.000,00 compreende receitas da previdência social.

Art. 3º As receitas orçadas serão realizadas mediante a arrecadação de tributos e demais receitas correntes e de capital, na forma da legislação vigente, conforme o disposto no Anexo 01, que integra e acompanha esta Lei, distribuída por categoria econômica e origem, bem como atendendo as disposições da Portaria Interministerial STN/SOF nº 05/2015, com o seguinte desdobramento:

Tabela 1: RECEITA

Prefeitura Municipal de Igarassu

I - RECEITAS CORRENTES	R\$ 506.270.000,00
a) Receita de Impostos, Taxas e Contribuições de Melhoria	R\$ 59.781.600,00
b) Receita de Contribuições	R\$ 28.000.000,00
c) Receita Patrimonial	R\$ 18.881.000,00
d) Receita de Serviços	R\$ -
e) Transferências Correntes	R\$ 399.323.000,00
f) Outras Receitas Correntes	R\$ 36.143.000,00
g) Total das Receitas Correntes	<u>R\$ 542.128.600,00</u>
h) (-) Deduções Legais de Receitas	-R\$ 35.858.600,00
II - RECEITAS DE CAPITAL	R\$ 21.080.000,00
a) Transferências de Capital	R\$ 21.080.000,00
b) Outras Receitas de Capital	R\$ -
III - RECEITA INTRAORÇAMENTÁRIAS	R\$ 22.650.000,00
a) Receitas Correntes Intraorçamentárias	R\$ 22.650.000,00
IV - RECEITA TOTAL	R\$ 550.000.000,00

Praça da Bandeira, 14, Centro
Igarassu/PE 53.610-610



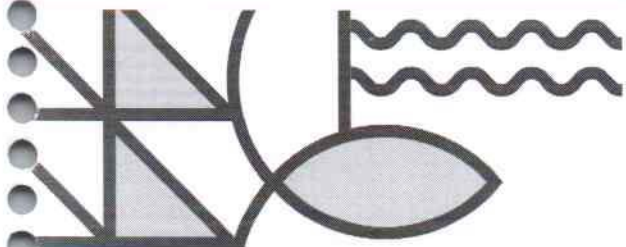

IGARASSU
PREFEITURA MUNICIPAL

**#Trabalho
que faz
História**

Art. 4º As Receitas estimadas no orçamento serão arrecadadas na forma da legislação em vigor, de acordo com o desdobramento constante do Anexo 02.

Seção II Da Fixação da Despesa

Art. 5º A Despesa Orçamentária total, no mesmo valor da Receita, é fixada por função, Poderes e Órgãos, em R\$ 550.000.000,00 e desdobrada nos termos da Lei de Diretrizes Orçamentárias em:

- I - Orçamento Fiscal: R\$ 352.658.000,00;
- II - Orçamento da Seguridade Social no valor de R\$ 197.342.000,00, onde:
 - a) R\$ 122.137.000,00 compreende despesas de saúde;
 - b) R\$ 9.570.000,00 compreende despesas de assistência social;
 - c) R\$ 65.425.000,00 compreende despesas da previdência social; e,
 - d) R\$ 210.000,00 compreende despesas do fundo municipal de direitos da pessoa idosa.

Parágrafo único - R\$ 73.987.000,00 das despesas fixadas nas alíneas “a”, “b”, “c” e “d” do inciso II deste artigo, serão custeadas com recursos do Orçamento Fiscal.

Seção III Da Distribuição da Despesa por Função, Órgãos e Categorias Econômicas

Art. 6º A Despesa Total, fixada por Funções, Sub-funções, Projetos, Atividades e Operações Especiais dos Poderes e Órgãos, está discriminada nos Anexos 06 a 09 desta Lei, consoante disposições da Lei Federal nº 4.320/64 e regulamentações específicas.

Praça da Bandeira, 14, Centro
Igarassu/PE 53.610-610



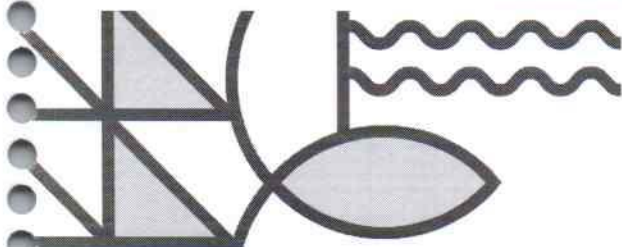

Art. 7º As categorias econômicas e despesas por grupos estão demonstradas de forma analítica, individualizada por órgão, no Anexo 02 e consolidadas no Resumo da Natureza da Despesa, conforme discriminação abaixo:

Tabela 2: DESPESA

Prefeitura Municipal de Igarassu

I - DESPESAS CORRENTES	R\$ 431.781.200,00
a) Pessoal e Encargos Sociais	R\$ 315.110.600,00
b) Juros e Encargos da Dívida	R\$ 612.000,00
c) Outras Despesas Correntes	R\$ 180.261.600,00
II - DESPESAS DE CAPITAL	R\$ 48.993.800,00
a) Investimentos	R\$ 43.302.400,00
b) Inversões Financeiras	R\$ -
b) Amortização da Dívida	R\$ 5.913.400,00
III - DESPESAS INTRAORÇAMENTÁRIAS	R\$ 64.425.000,00
a) Despesas Correntes Intraorçamentárias	R\$ 64.203.000,00
b) Despesas de Capital Intraorçamentárias	R\$ 222.000,00
IV - RESERVA DE CONTINGÊNCIA	R\$ 4.800.000,00
V - TOTAL DA DESPESA	R\$ 550.000.000,00

Seção IV

Dos Créditos Adicionais Suplementares e Autorizações

Art. 8º Fica o Chefe do Poder Executivo autorizado a proceder, mediante decreto à abertura de créditos adicionais, utilizando-se dos recursos previstos no art. 43 da Lei Federal nº 4.320, de 17 de março de 1964, observadas as seguintes condições:

- 1 - para abertura de créditos suplementares:
 - a) à conta de recursos provenientes de anulação parcial ou total de dotações, em até 40% (quarenta por cento) da despesa fixada, para suprir insuficiência de dotações;
 - b) com recursos provenientes de *superávit* financeiro, até o limite do total apurado

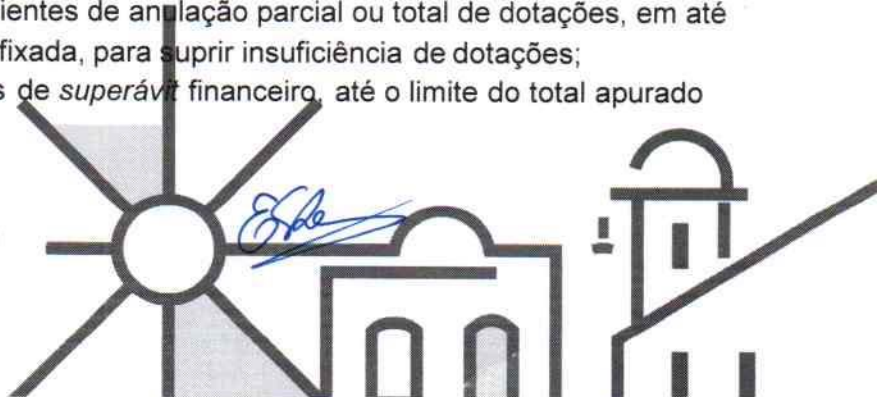

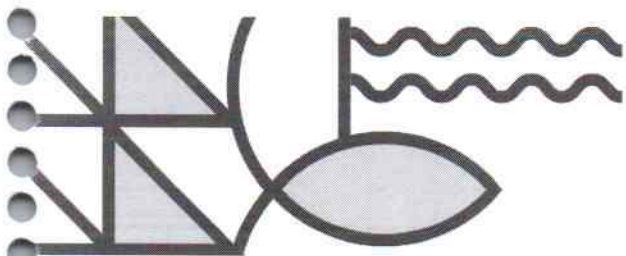

em balanço patrimonial do exercício anterior;

c) utilizando recursos provenientes de excesso de arrecadação até o limite do valor do excesso apurado, individualizado por fontes de recursos, observada a vinculação de que trata o art. 8º da Lei Complementar nº 101, de 4 de maio de 2000.

li - para a abertura de créditos suplementares utilizando recursos de emendas parlamentares estaduais ou federais, até o limite dos valores transferidos.

§ 1º Para abertura de créditos suplementares com recursos de anulação total ou parcial de dotações orçamentárias destinadas a suprir insuficiências de dotações relativas a pessoal, dívida pública, saúde, assistência social, educação, defesa civil, epidemias e catástrofes, não será onerado o limite autorizado pela alínea "a" do inciso I do *caput* deste artigo, para os créditos abertos até o referido limite.

§ 2º Para cumprimento do disposto no § 2º do art. 167 da Constituição Federal, os créditos especiais e extraordinários autorizados nos últimos quatro meses do exercício de 2023, reabertos no exercício de 2024, poderão ter a classificação orçamentária ajustada para compatibilizar com o orçamento vigente.

Art. 9º O limite autorizado no art. 8º considera-se quando o crédito se destinar a:

- I - pessoal e encargos sociais;
- II - pagamento do serviço da dívida;
- III - pagamento das despesas correntes relativas à operacionalização do Sistema Único de Saúde, do Sistema Municipal de Ensino e da Assistência Social;
- IV - transferências de fundos ao Poder Legislativo;
- V - despesas vinculadas a convênios, bem como sua contrapartida;
- VI - incorporação de saldos financeiros, apurados em 31 de dezembro de 2024 do excesso de arrecadação de recursos vinculados a fundos especiais e ao FUNDEB, quando se configurar receitas do exercício superior às previsões de despesas fixadas na Lei de Orçamento.

Art. 10 - Para efeito da execução orçamentária, a discriminação, o remanejamento e a inclusão dos elementos em cada grupo de despesa das atividades, projetos e operações especiais constantes da presente Lei e de créditos adicionais, serão efetuados mediante registro contábil diretamente no sistema informatizado de execução financeira do orçamento, independentemente de formalização legal específica.



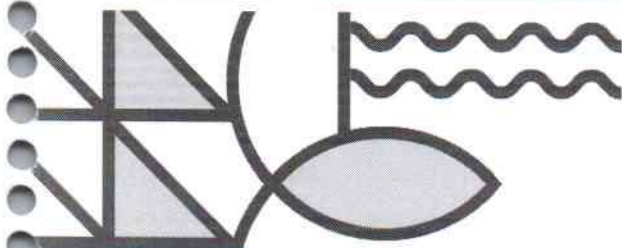

IGARASSU
PREFEITURA MUNICIPAL

**#Trabalho
que faz
História**

Art.11 - Os créditos suplementares referentes ao orçamento do Poder Legislativo obedecerão ao limite semelhante do estabelecido no art. 8º para as suplementações do Poder Executivo.

Art.12 - A utilização de dotações com origem de recursos em convênios ou operações de crédito fica condicionada à celebração dos instrumentos.

Seção V

Da Autorização para Realizar Operações de Crédito

Art. 13 - Fica o Poder Executivo autorizado a:

I - Realizar operações de crédito por antecipação de receita nos termos do art. 38 da Lei Complementar nº 101/2000, obedecidas às normas do Banco Central do Brasil e Resoluções do Senado Federal, desde que as obrigações sejam pagas dentro do mesmo exercício de 2025.

II - Contratar e oferecer garantias a empréstimos voltados para a modernização administrativa e tributária, bem como a execução de programas de habitação e saneamento, respeitados os limites da Lei Complementar nº 101/2000, de Resoluções do Senado Federal e disposições da legislação pertinente.

CAPÍTULO III

Seção Única

Das Disposições Gerais

Art.14 - Na fixação dos valores das dotações para pessoal foram consideradas projeções para acréscimos de despesas destinadas a atender as disposições do §1º do art. 169 da Constituição Federal.

Art.15 - O Chefe do Poder Executivo, no âmbito deste Poder, poderá adotar parâmetros para utilização das dotações, de forma a compatibilizar as despesas à efetiva realização das

Praça da Bandeira, 14, Centro
Igarassu/PE 53.610-610



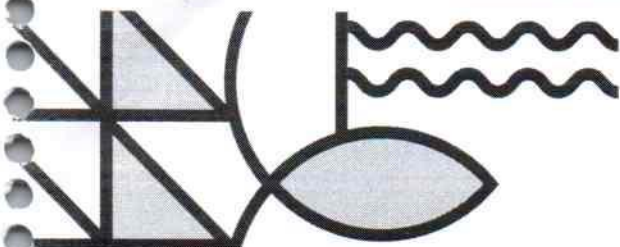

IGARASSU
PREFEITURA MUNICIPAL

**#Trabalho
que faz
História**

receitas e para garantir as metas de resultado estabelecidas na Lei de Diretrizes Orçamentárias para 2025, consoante legislação específica.

Art. 16 - O Poder Executivo estabelecerá Programação Financeira, onde fixará as medidas necessárias a manter os dispêndios compatíveis com as receitas a fim de obter o equilíbrio financeiro.

Art. 17 - O Poder Executivo divulgará, no prazo de 30 dias, após a publicação da Lei Orçamentária Anual, os quadros de detalhamento de despesa, por unidade orçamentária, de cada Órgão, Fundo e Entidade, dos Orçamentos Fiscais e da Seguridade Social, especificando para cada categoria de programação a fonte, a categoria econômica, o grupo de despesa, a modalidade de aplicação e o elemento de despesa.

Art. 18 - Fica o Poder Executivo autorizado a transferir recursos, a título de subvenções sociais, subvenções econômicas, contribuições e auxílios, às entidades privadas com ou sem fins lucrativos, amparadas por legislação municipal.

Art. 19 - A presente Lei entra em vigor na data de sua publicação, contando-se seus efeitos a partir de 1º janeiro de 2025.

Palácio de Afonso Gonçalves, Igarassu/PE, em 03 de janeiro de 2025.

Elcione da Silva Ramos Pedroza Barbosa
Prefeita do Município de Igarassu

Praça da Bandeira, 14, Centro
Igarassu/PE 53.610-610

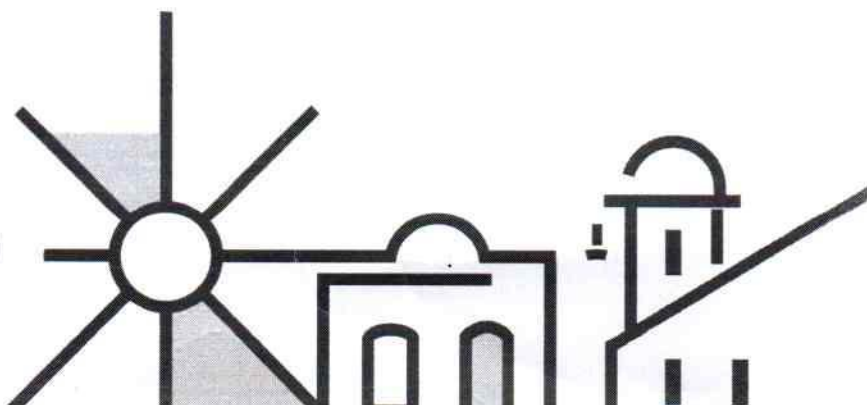



Orçamento Programa Anual 2025

Consolidação Geral



PREFEITURA MUNICIPAL DE IGARASSU

Orçamento Programa - Exercício de 2025
EVOLUÇÃO DA RECEITA
(Inc. III, Art. 22º)

Page 1

Lei: 0, Data: 04/01/2024

Codigo	Discriminação	Receita Arrecadada				Receita Prevista	
		2021	2022	2023	2024	2025	
1000.00.0.0	RECEITAS CORRENTES.						
1100.00.0.0	IMPOSTOS, TAXAS E CONTRIBUIÇÕES DE ME	21.899.730,09	30.566.472,39	29.825.000,00	35.125.684,00	59.781.600,00	
1200.00.0.0	CONTRIBUIÇÕES	1.082.934,65	23.557.954,84	28.136.000,00	29.115.000,00	28.000.000,00	
1300.00.0.0	RECEITA PATRIMONIAL	545.051,03	4.320.692,42	6.667.600,00	23.512.000,00	18.881.000,00	
1700.00.0.0	TRANSFERÊNCIAS CORRENTES	227.805.102,54	282.743.474,59	291.263.400,00	364.568.816,00	399.323.000,00	
1900.00.0.0	OUTRAS RECEITAS CORRENTES	651.345,30	3.024.364,97	1.253.000,00	18.710.500,00	36.143.000,00	
	Sub Total	251.984.163,61	344.212.959,21	357.145.000,00	471.032.000,00	542.128.600,00	
2000.00.0.0	RECEITAS DE CAPITAL						
2200.00.0.0	ALIENAÇÃO DE BENS				12.000.000,00	11.000.000,00	
2400.00.0.0	TRANSFERÊNCIAS DE CAPITAL	1.863.960,81	5.978.367,45	4.853.000,00	6.930.000,00	10.080.000,00	
	Sub Total	1.863.960,81	5.978.367,45	4.853.000,00	18.930.000,00	21.080.000,00	
7000.00.0.0	RECEITAS CORRENTES. (INTRA)						
7200.00.0.0	CONTRIBUIÇÕES (INTRA)	16.085.730,87	19.724.506,85	19.276.000,00	18.510.000,00	22.650.000,00	
	Sub Total	16.085.730,87	19.724.506,85	19.276.000,00	18.510.000,00	22.650.000,00	
8000.00.0.0	RECEITAS DE CAPITAL (INTRA)						
	Sub Total	0,00	0,00	0,00	0,00	0,00	
9000.00.0.0	(R) DEDUÇÕES DA RECEITA						
9500.00.0.0	(R) DEDUÇÕES DO FUNDEB				-38.472.000,00	-35.858.600,00	
	Sub Total	0,00	0,00	0,00	-38.472.000,00	-35.858.600,00	



PREFEITURA MUNICIPAL DE IGARASSU

Orçamento Programa - Exercício de 2025

EVOLUÇÃO DA RECEITA

(Inc. III, Art. 22º)

Page 2

Lei: 0, Data: 04/01/2024

Codigo	Discriminação	Receita Arrecadada			Receita Prevista	
		2021	2022	2023	2024	2025
9990.00.0.0	RECURSOS ARRECADADOS EM EXERCÍCIOS					
	Sub Total	0,00	0,00	0,00	0,00	0,00
TOTAL		269.933.855,29	369.915.833,51	381.274.000,00	470.000.000,00	550.000.000,00



Orçamento Programa Anual 2025

**Quadros Demonstrativos
Receitas e Despesas**



PREFEITURA MUNICIPAL DE IGARASSU

Orçamento Programa - Exercício de 2025

Quadro 10

EVOLUÇÃO DA DESPESA

(Inc. III, Art. 22)

Lei: 0, Data: 04/01/2024

Codigo	Discriminação	DESPESA		
		Realizada 2023	Fixada 2024	Prevista 2025
DESPESAS CORRENTES				
3 1	PESSOAL E ENCARGOS SOCIAIS	219.529.000,00	254.722.658,00	315.026.600,00
3 2	JUROS E ENCARGOS DA DÍVIDA	658.000,00	615.000,00	612.000,00
3 3	OUTRAS DESPESAS CORRENTES	124.026.000,00	174.146.658,00	178.764.600,00
	Sub Total	344.213.000,00	429.484.316,00	494.403.200,00
DESPESAS DE CAPITAL				
4 4	INVESTIMENTOS	32.494.000,00	30.922.000,00	44.883.400,00
4 6	AMORTIZAÇÃO DA DÍVIDA	3.477.000,00	2.244.000,00	5.913.400,00
	Sub Total	35.971.000,00	33.166.000,00	50.796.800,00
RESERVA DE CONTINGÊNCIA				
9 9	RESERVA DE CONTINGÊNCIA	2.400.000,00	7.349.684,00	4.800.000,00
	Sub Total	2.400.000,00	7.349.684,00	4.800.000,00
	TOTAL	382.584.000,00	470.000.000,00	550.000.000,00



PREFEITURA MUNICIPAL DE IGARASSU

Orçamento Programa - Exercício de 2025

LEGISLAÇÃO DA RECEITA

(Inc. III, § 1º, Art.2º)

Quadro 11

Page 1

Lei: 0, Data: 04/01/2024

Codigo	Discriminação	Legislacao
1000.00.0.0.00	RECEITAS CORRENTES.	
1100.00.0.0.00	IMPOSTOS, TAXAS E CONTRIBUIÇÕES DE MELHORIA	
1110.00.0.0.00	IMPOSTOS	
1112.00.0.0.00	IMPOSTOS SOBRE O PATRIMÔNIO	
1112.50.0.0.00	IMPOSTO SOBRE A PROPRIEDADE PREDIAL E TERRITORIAL URBANA	
1112.50.0.1.01	IPTU - PRINCIPAL	Art. 156 Inciso II da CF, Código Tributário do Município
1112.50.0.2.01	IPTU - MULTAS E JUROS DE MORA	Art. 156 Inciso II da CF, Código Tributário do Município
1112.50.0.3.01	IPTU - DIVIDA ATIVA	Art. 158, Inciso I da Consituição Federal
1112.50.0.4.01	IPTU- MULTAS E JUROS DE MORA DA DIVIDA ATIVA	Art. 156 Inciso II da CF, Código Tributário do Município
1112.53.0.0.00	ITBI-"INTER VIVOS"	
1112.53.0.1.01	ITBI	Art. 158, Inciso I da Consituição Federal
1112.53.0.6.01	ITBI- MULTAS E JUROS DE MORA	Art. 158, Inciso I da Consituição Federal
1112.53.0.7.01	ITBI - DIVIDA ATIVA	Art. 158, Inciso I da Consituição Federal
1113.00.0.0.00	IMPOSTOS SOBRE A RENDA E PROVENTOS DE QUALQUER NATUREZA	
1113.02.0.0.00	IRPJ - LIQUIDO INCENTIVOS	
1113.02.0.1.01	IRRF - PESSOA JURIDICA	Art. 156 Inciso I da CF, Código Tributário do Município
1113.03.0.0.00	IMPOSTO SOBRE A RENDA - RETIDO NA FONTE	
1113.03.1.0.00	IMPOSTO SOBRE A RENDA - RETIDO NA FONTE - TRABALHO	
1113.03.1.1.01	IRRF- SOBRE OS RENDIMENTOS DO TRABALHO	Art. 156 Inciso I da CF, Código Tributário do Município
1113.03.1.2.01	IRRF- TRABALHO - MULTAS E JUROS DE MORA	Art. 156 Inciso I da CF, Código Tributário do Município
1114.00.0.0.00	IMPOSTO PRODUÇÃO CIRCULAÇÃO MERCADORIAS SERVIÇOS	
1114.51.0.0.00	IMPOSTOS SOBRE SERVIÇOS	
1114.51.1.0.00	IMPOSTO SOBRE SERVIÇOS DE QUALQUER NATUREZA - ISSQN	
1114.51.1.1.01	ISSQN - PESSOAS FISICAS	Art. 156 Inciso III da CF, Código Tributário do Município
1114.51.1.1.02	ISSQN - PESSOAS JURIDICAS	Art. 156 Inciso III da CF, Código Tributário do Município
1114.51.1.1.03	SIMPLES NACIONAL - SNA	Art. 156 Inciso III da CF, Código Tributário do Município



PREFEITURA MUNICIPAL DE IGARASSU

Orçamento Programa - Exercício de 2025

LEGISLAÇÃO DA RECEITA

(Inc. III, § 1º, Art.2º)

Quadro 11

Page 2

Lei: 0, Data: 04/01/2024

Codigo	Discriminação	Legislacao
1114.51.1.2.01	ISSQN - MULTAS E JUROS DE MORA	Legislação Especifica
1114.51.1.3.01	ISSQN - DIVIDA ATIVA	Legislação Especifica
1114.51.1.4.01	ISSQN - DIVIDA ATIVA MULTAS JUROS	Legislação Especifica
1120.00.0.0.00	TAXAS	
1121.00.0.0.00	TAXAS PELO EXERCÍCIO DO PODER DE POLÍCIA	
1121.01.0.0.00	TAXAS DE INSPEÇÃO, CONTROLE E FISCALIZAÇÃO	
1121.01.0.1.01	TAXAS DE LICENÇA PARA FUNCIONAMENTO - COMÉRCIOS E INDUSTRIAS	Código Tributário do Município
1121.04.0.0.00	TAXA DE CONTROLE E FISCALIZAÇÃO AMBIENTAL	
1121.04.0.1.01	TAXA DE CONTROLE E FISCALIZAÇÃO AMBIENTAL	Código Tributário do Município
1122.00.0.0.00	TAXAS PELA PRESTAÇÃO DE SERVIÇOS	
1122.01.0.0.00	TAXAS PELA PRESTAÇÃO DE SERVIÇOS EM GERAL	
1122.01.0.1.01	TAXAS DE LIMPEZA PUBLICA	Código Tributário do Município
1122.01.0.1.02	TAXA DE LICENÇA P/ FUNCIONAMENTO DE ESTABELECIMENTO	Código Tributário do Município
1122.01.0.1.03	TAXAS DE PUBLICIDADE COMERCIAL	Código Tributário do Município
1122.01.0.1.04	TAXAS DE LICENÇA PARA EXECUÇÃO DE OBRAS	Código Tributário do Município
1122.01.0.1.05	TAXAS DE UTILIZAÇÃO DE AREA DE DOMINIO PUBLICO	Código Tributário do Município
1122.01.0.1.06	TAXAS DE EXPEDIENTE	Código Tributário do Município
1122.01.0.1.07	TAXA DE CEMITERIO	Código Tributário do Município
1122.01.0.1.08	TAXA DE APREENSÃO, DEPOSITO OU LIBERAÇÃO DE ANIMAIS	Código Tributário do Município
1122.01.0.1.09	DIVERSAS TAXAS PELO EXERCICIO DE PODER DA POLICIA	Código Tributário do Município
1122.01.0.1.10	TAXA DE FUNCIONAMENTO DE VEICULOS	Código Tributário do Município
1200.00.0.0.00	CONTRIBUIÇÕES	
1210.00.0.0.00	CONTRIBUIÇÕES SOCIAIS	
1215.00.0.0.00	CONTRIBUIÇÕES PARA RPPS	
1215.01.0.0.00	CONTRIBUIÇÃO DO SERVIDOR CIVIL	



PREFEITURA MUNICIPAL DE IGARASSU

Orçamento Programa - Exercício de 2025

LEGISLAÇÃO DA RECEITA

(Inc. III, § 1º, Art.2º)

Quadro 11

Page 3

Lei: 0, Data: 04/01/2024

Codigo	Discriminação	Legislacao
1215.01.1.0.00	CONTRIB.SERVIDOR CIVIL ATIVO	
1215.01.1.1.02	CONTRIBUIÇÃO DO SERVIDOR CIVIL ATIVO - REGIME PREVIDENCIÁRIO	Legislação Especifica
1215.01.2.0.00	CONTRIBUIÇÃO DO SERVIDOR CIVIL INATIVO	
1215.01.2.1.02	CONTRIBUIÇÃO DO SERVIDOR INATIVO - REGIME PREVIDENCIARIO	Legislação Especifica
1215.01.3.0.00	CONTRIBUIÇÃO DO SERVIDOR CIVIL - PENSIONISTAS	
1215.01.3.1.02	CONTRIBUIÇÃO DO SERVIDOR CIVIL - PENSIONISTAS - REGIME PREVI	Legislação Especifica
1240.00.0.0.00	CONTRIBUIÇÃO PARA O CUSTEIO DO SERVIÇO DE ILUMINAÇÃO PÚBLICA	
1241.00.0.0.00	CONTRIBUIÇÃO PARA O CUSTEIO DO SERVIÇO DE ILUMINAÇÃO PÚBLICA	
1241.50.0.0.00	CONTRIBUIÇÃO PARA O CUSTEIO DO SERVIÇO DE ILUMINAÇÃO PÚBLICA	
1241.50.0.1.01	CONTRIBUIÇÃO DE ILUMINAÇÃO PÚBLICA	Art. 149-A da Constituição Federal
1300.00.0.0.00	RECEITA PATRIMONIAL	
1320.00.0.0.00	VALORES MOBILIÁRIOS	
1321.00.0.0.00	JUROS E CORREÇÕES MONETÁRIAS	
1321.01.0.0.00	REMUNERAÇÃO DE DEPOSITOS BANCÁRIOS	
1321.01.0.1.01	REMUNERAÇÃO DE DEPOSITOS BANCÁRIOS DE REC VIN - PM	Legislação Especifica
1321.01.0.1.03	REMUNERAÇÃO DE DEPOSITOS BANCÁRIOS - FNS	Legislação Especifica
1321.01.0.1.04	REMUNERAÇÃO DE DEPOSITOS BANCÁRIOS - FNS - NÃO VINCULADO	Legislação Especifica
1321.01.0.1.05	REMUNERAÇÃO DE DEPOSITOS BANCÁRIOS - NÃO VINCULADO FMAS	Legislação Especifica
1321.01.0.1.06	REMUNERAÇÃO DE DEPOSITOS BANCÁRIOS - FMAS	Legislação Especifica
1321.01.0.1.07	REMUNERAÇÃO DE DEPOSITOS BANCÁRIOS - FUNDEB	Legislação Especifica
1321.01.0.1.08	REMUNERAÇÃO DE DEPOSITOS BANCÁRIOS (EDUC) - NÃO VINCULADOS	Legislação Especifica
1321.01.0.1.10	REMUNERAÇÃO DE DEPOSITOS BANCÁRIOS - SALÁRIO EDUCAÇÃO	Legislação Especifica
1321.01.0.1.13	REMUNERAÇÃO DE DEPOSITOS BANCÁRIOS - PNAE	Legislação Especifica
1321.01.0.1.14	REMUNERAÇÃO DE DEPOSITOS BANCÁRIOS - PNATE	Legislação Especifica
1321.01.0.1.17	REMUNERAÇÃO DE DEPOSITOS BANCÁRIOS - ADEMIG	Legislação Especifica



PREFEITURA MUNICIPAL DE IGARASSU

Orçamento Programa - Exercício de 2025

LEGISLAÇÃO DA RECEITA

(Inc. III, § 1º, Art.2º)

Quadro 11

Page 4

Lei: 0, Data: 04/01/2024

Código	Discriminação	Legislação
1321.01.0.1.18	REMUNERAÇÃO DE DEPÓSITOS BANCÁRIOS - AMAIG	Legislação Específica
1321.04.0.0.00	REMUNERAÇÃO RECURSOS RPPS	Legislação Específica
1321.04.0.1.02	REMUNERAÇÃO DOS RECURSOS DO RPPS - TAXA ADMINISTRATIVA	Legislação Específica
1321.04.0.1.03	REMUNERAÇÃO DOS RECURSOS DO RPPS - REGIME PREVIDENCIÁRIO	Legislação Específica
1700.00.0.0.00	TRANSFERÊNCIAS CORRENTES	
1710.00.0.0.00	TRANSFERÊNCIAS DA UNIÃO E DE SUAS ENTIDADES	
1711.00.0.0.00	TRANSFERÊNCIAS DECORRENTES DE PARTICIPAÇÃO NA RECEITA DA UNI	
1711.51.0.0.00	COTA-PARTE DO FUNDO DE PARTICIPAÇÃO DOS MUNICÍPIOS - FPM	
1711.51.1.0.00	COTA-PARTE DO FUNDO DE PARTICIPAÇÃO DOS MUNICÍPIOS - COTA ME	
1711.51.1.1.01	COTA-PARTE DO FPM- COTA MENSAL	Art. 159 da Constituição Federal
1711.51.2.0.00	COTA-PARTE DO FUNDO DE PARTICIPAÇÃO DOS MUNICÍPIOS - COTAS E	
1711.51.2.1.01	COTA-PARTE DO FPM- 1% COTA - DEZEMBRO - PRINCIPAL	Legislação Específica
1711.51.2.1.02	COTA-PARTE DO FPM- 1% JULHO	Legislação Específica
1711.52.0.0.00	COTA-PARTE DO IMPOSTO SOBRE A PROPRIEDADE TERRITORIAL RURAL	
1711.52.0.1.01	COTA-PARTE ITR	Art. 158 da Constituição Federal
1712.00.0.0.00	TRANSF.COMPENS.FINANC.EXPL.RECURSOS NATURAIS	
1712.51.0.0.00	COTA-PARTE COMPENS.FINANC.EXPL.RECURSOS MINERAIS CFEM	
1712.51.0.1.01	COTA-PARTE - CFME	Lei 9.478/97
1712.52.0.0.00	COTA-PARTE COMPENSAÇÃO FINANCEIRA PRODUÇÃO PETRÓLEO	
1712.52.4.0.00	COTA-PARTE DO FUNDO ESPECIAL DO PETRÓLEO - FEP	
1712.52.4.1.01	COTA-PARTE - FEP	Lei 9.478/97
1713.00.0.0.00	TRANSFERÊNCIAS RECURSOS SISTEMA ÚNICO SAÚDE - SUS	
1713.50.0.0.00	TRANSF.SUS-FUNDO A FUNDO - BLOCO DE MANUTENÇÃO	
1713.50.1.0.00	TRANSF.SUS-FUNDO A FUNDO - BLOCO DE MANUTENÇÃO	
1713.50.1.1.07	AGENTES COMUNITARIOS DE SAUDE -ACS	Legislação Específica
1713.50.1.1.09	ATENÇÃO BÁSICA - EMENDA PARLAMENTAR INDIVIDUAL	Legislação Específica
1713.50.1.1.12	ATENÇÃO BÁSICA - EMENDA PARLAMENTAR DE BANCADA	Legislação Específica



PREFEITURA MUNICIPAL DE IGARASSU

Orçamento Programa - Exercício de 2025

LEGISLAÇÃO DA RECEITA

(Inc. III, § 1º, Art.2º)

Quadro 11

Page 5

Lei: 0, Data: 04/01/2024

Codigo	Discriminação	Legislacao
1713.50.1.1.13	INCENTIVO FINANCEIRO PARA ATENÇÃO À SAÚDE BUCAL	Legislação Especifica
1713.50.1.1.14	INCENTIVO FINANCEIRO DA APS - MANUTENÇÃO DE PAGAMENTO DE VAL	Legislação Especifica
1713.50.1.1.15	INCENTIVO FINANCEIRO DA APS - EQUIPES DE SAÚDE DA FAMILIAES	Legislação Especifica
1713.50.2.0.00	TRANSF.SUS- BLOCO MANUTENÇÃO-ATENÇÃO ESPECIALIZADA	
1713.50.2.1.01	SAMU 192	Legislação Especifica
1713.50.2.1.03	MEDIA E ALTA COMPLEXIDADE - BLOCO CUSTEIO	Legislação Especifica
1713.50.2.1.05	MAC - EMENDA PARLAMENTAR INDIVIDUAL	Legislação Especifica
1713.50.2.1.06	MAC - EMENDA PARLAMENTAR DE BANCADA	Legislação Especifica
1713.50.3.0.00	TRANSF.SUS- BLOCO MANUTENÇÃO-VIGILANCIA EM SAÚDE	
1713.50.3.1.01	VIGILANCIA EM SAÚDE - BLOCO CUSTEIO	Legislação Especifica
1713.50.3.1.02	VIGILANCIA SANITARIA	Legislação Especifica
1713.50.3.1.03	AGENTES DE COMBATE ÀS ENDEMIAS	Legislação Especifica
1713.50.3.1.04	INCENTIVO FINANCEIRO P/ A VIGILANCIA EM SAÚDE - DESP. DIVERS	Legislação Especifica
1713.50.4.0.00	TRANSF.SUS- BLOCO MANUTENÇÃO-ASSISTÊNCIA FARMACÉUTICA	
1713.50.4.1.01	ASSISTÊNCIA FARMACÉUTICA - BLOCO CUSTEIO	Legislação Especifica
1713.50.5.0.00	TRANSF.SUS- BLOCO MANUTENÇÃO- GESTÃO DO SUS	
1713.50.5.1.01	ASSIST. FINAN. COMPLE. PARA O PAG DO PISO SALARIAL DOS ENFER	Legislação Especifica
1713.50.5.1.02	TRANSFORMAÇÃO DIGITAL NO SUS	Legislação Especifica
1714.00.0.0.00	TRANSF.RECURSOS FUNDO NAC.DESENVOLVIMENTO EDUCAÇÃO-FNDE	
1714.50.0.0.00	TRANSFERÊNCIAS DO SALÁRIO-EDUCAÇÃO	
1714.50.0.1.01	TRANSFERÊNCIAS DO SALÁRIO EDUCAÇÃO	Legislação Especifica
1714.52.0.0.00	TRANSF.PROGRAMA NACIONAL ALIMENTAÇÃO ESCOLA- PNAE	
1714.52.0.1.01	PROGRAMA NACIONAL DE ALIMENTAÇÃO ESCOLAR - PNAE	Legislação Especifica
1714.53.0.0.00	TRANSF.PROG.NACIONAL APOIOTRANSPORTE DO ESCOLAR - PNATE	



PREFEITURA MUNICIPAL DE IGARASSU

Orçamento Programa - Exercício de 2025

LEGISLAÇÃO DA RECEITA

(Inc. III, § 1º, Art.2º)

Quadro 11

Page 6

Lei: 0, Data: 04/01/2024

Codigo	Discriminação	Legislacao
1714.53.0.1.01	PROGRAMA NACIONAL DE APOIO AO TRANSPORTE ESCOLAR - PNATE	Legislação Especifica
1715.00.0.0.00	TRANSFERÊNCIAS COMPLEMENTAÇÃO DA UNIÃO - FUNDEB	
1715.50.0.0.00	TRANSFERÊNCIAS COMPLEMENTAÇÃO UNIÃO FUNDEB-VAAT	
1715.50.0.1.01	COMPLEMENTAÇÃO VAAAT	Lei nº 14.276/21
1715.51.0.0.00	TRANSFERÊNCIAS COMPLEMENTAÇÃO UNIÃO FUNDEB-VAAF	
1715.51.0.1.01	COMPLEMENTAÇÃO VAAF	Lei nº 14.276/21
1715.52.0.0.00	TRANSFERÊNCIAS COMPLEMENTAÇÃO UNIÃO FUNDEB-VAAR	
1715.52.0.1.01	COMPLEMENTAÇÃO VAAR	Lei nº 14.276/21
1716.00.0.0.00	TRANSF.RECURSOS FUNDO NACIONAL ASSISTÊNCIA SOCIAL-FNAS	
1716.50.0.0.00	TRANSF.RECURSOS FUNDO NACIONAL ASSISTÊNCIA SOCIAL-FNAS	
1716.50.0.1.02	PISO BASICO FIXO	LOAS - Lei N° 8.742/93 e atualização
1716.50.0.1.03	PROGRAMA PRIMEIRA INFANCIA NO SUAS	LOAS - Lei N° 8.742/93 e atualização
1716.50.0.1.04	SERVIÇO DE CONVIVENCIA E FORTALECIMENTO DE VINCULOS	LOAS - Lei N° 8.742/93 e atualização
1716.50.0.1.05	INDICE GE GESTÃO DESCENTRALIZADA - IGDBF	LOAS - Lei N° 8.742/93 e atualização
1716.50.0.1.06	PROGRAMA DE FORT. EMERG. DO ATEND. DO CADUNICO - PROCAD SUAS	LOAS - Lei N° 8.742/93 e atualização
1716.50.0.1.07	PISO FIXO DE MEDIA COMPLEXIDADE - PAEFI	LOAS - Lei N° 8.742/93 e atualização
1716.50.0.1.08	PISO FIXO DE MEDIA COMPLEXIDADE - MSE	LOAS - Lei N° 8.742/93 e atualização
1716.50.0.1.09	PISO DE ALTA COMPLEXIDADE I - CRIANCAVAIOLESCENTE	LOAS - Lei N° 8.742/93 e atualização
1717.00.0.0.00	TRANSFERÊNCIAS DE CONVÊNIOS DA UNIÃO E DE SUAS ENTIDADES	
1717.52.0.0.00	TRANSF.CONVÊNIOS UNIÃO PROGRAMAS ASSISTENCIA SOCIAL	
1717.52.0.1.01	TRANSFERÊNCIAS CONVÊNIOS PARA PROGRAMA DE ASSISTÊNCIA SOCIAL	Legislação Especifica
1719.00.0.0.00	OUTRAS TRANSFERÊNCIAS RECURSOS UNIÃO E DE SUAS ENTIDADES	
1719.99.0.0.00	OUTRAS TRANSF.RECURSOS UNIÃO ENTIDADES	
1719.99.0.1.01	ADO - LC 176/2020 (ADO25)	LC 176/2020
1719.99.0.1.02	OUTRAS TRANSF. DE RECURS.UNIÃO - LEI PAULO GUSTAVO	LC 195/2022



PREFEITURA MUNICIPAL DE IGARASSU

Orçamento Programa - Exercício de 2025

LEGISLAÇÃO DA RECEITA

(Inc. III, § 1º, Art.2º)

Quadro 11

Page 7

Lei: 0, Data: 04/01/2024

Código	Discriminação	Legislação
1719.99.0.1.03	COTA - PARTE FPM- 0,25%- SETEMBRO	Legislação Específica
1719.99.0.1.04	OUTRAS TRANSF. DE RECURS.UNIÃO - LEI PAULO GUSTAVO	LC 195/2022
1719.99.0.1.05	TRANSF. DE RECURS.UNIÃO E DE SUAS ENTID.- LEI AUDIR BLANC	LEI Nº 14.399/2022
1719.99.0.1.06	TRANSFERÊNCIAS DE RECURSOS DA UNIÃO - LIVRE APLICAÇÃO	Legislação Específica
1720.00.0.0.00	TRANSFERÊNCIAS ESTADOS DISTRITO FEDERAL E DE SUAS ENTIDADES	
1721.00.0.0.00	PARTICIPAÇÃO NA RECEITA DOS ESTADOS E DISTRITO FEDERAL	
1721.50.0.0.00	COTA-PARTE DO ICMS	
1721.50.0.1.01	COTA-PARTE DO ICMS	Art. 155 inciso II da Constituição Federal
1721.51.0.0.00	COTA-PARTE DO IPVA	
1721.51.0.1.01	COTA-PARTE DO IPVA	Art. 155 inciso III da Constituição Federal
1721.52.0.0.00	COTA-PARTE DO IPI - MUNICÍPIOS	
1721.52.0.1.01	COTA-PARTE DO IPI - MUNICÍPIOS	Art. 153 inciso IV da Constituição Federal
1721.53.0.0.00	COTA-PARTE CONTRIBUIÇÃO INTERVENÇÃO DOMÍNIO ECONÓMICO	
1721.53.0.1.01	COTA-PARTE - CIDE	Art. 149 da Constituição Federal
1722.00.0.0.00	TRANSF. COMPENS.FINANC.EXPL.RECURSOS NATURAIS	
1722.52.0.0.00	COTA-PARTE ROYALTIES-COMPENS.FINANC.PRODUÇÃO PETRÓEO	
1722.52.0.1.01	COTA-PARTE ROYALTIES-COMPENS.FINANC.PRODUÇÃO PETRÓEO.	LEI Nº 9.478 08/1997
1723.00.0.0.00	TRANSFERÊNCIAS RECURSOS SISTEMA ÚNICO SAÚDE - SUS	
1723.50.0.0.00	TRANSFERÊNCIAS RECURSOS SISTEMA ÚNICO SAÚDE - SUS	
1723.50.0.1.02	TRANSFERÊNCIAS DE RECURSOS DO SUS - SAMU ESTADO	Legislação Específica
1723.50.0.1.03	TRANSFERÊNCIAS DE RECURSOS DO SUS - FAMÁCIA ESTADO	Legislação Específica
1724.00.0.0.00	TRANSF.CONVÊNIOS ESTADOS E DF ENTIDADES	
1724.01.0.0.00	TRANSF.CONV.ES/DF SUAS ENTID.ORGÃO UNIÃO	
1724.01.0.1.01	TRANSFERÊNCIAS DE CONVÊNIOS DOS ESTADOS E DF E DE SUAS ENTID	Legislação Específica
1729.00.0.0.00	OUTRAS TRANSFERÊNCIAS DOS ESTADOS E DISTRITO FEDERAL	
1729.51.0.0.00	TRANSFERÊNCIAS DE ESTADOS DESTINADAS À ASSISTÊNCIA SOCIAL	

EShe



PREFEITURA MUNICIPAL DE IGARASSU

Orçamento Programa - Exercício de 2025

LEGISLAÇÃO DA RECEITA

(Inc. III, § 1º, Art.2º)

Quadro 11

Page 8

Lei: 0, Data: 04/01/2024

Codigo	Discriminação	Legislacao
1729.51.0.1.02	TRANSFERÊNCIAS DO FEAS - BENEFÍCIOS EVENTUAIS	Legislação Específica
1730.00.0.0.00	TRANSFERÊNCIAS DOS MUNICÍPIOS E DE SUAS ENTIDADES	
1739.00.0.0.00	OUTRAS TRANSFERÊNCIAS DOS MUNICÍPIOS	
1739.50.0.0.00	TRANSFERÊNCIAS DE MUNICÍPIOS A CONSÓRCIOS PÚBLICOS	
1739.50.0.1.01	TRANSFERÊNCIAS DE MUNICÍPIOS A CONSÓRCIOS PÚBLICOS - COMUPE	Legislação Específica
1750.00.0.0.00	TRANSFERÊNCIAS DE OUTRAS INSTITUIÇÕES PÚBLICAS	
1751.00.0.0.00	TRANSF.RECURSOS FUNDO MANUTENÇÃO DESENVOL.EDUCAÇÃO-FUNDEB	
1751.50.0.0.00	TRANSF.RECURSOS FUNDO MANUTENÇÃO DESENVOL.EDUCAÇÃO-FUNDEB	
1751.50.0.1.01	TRANSFERENCIAS DE RECURSOS DO FUNDEB - PRINCIPAL	Lei nº 14.276/21
1900.00.0.0.00	OUTRAS RECEITAS CORRENTES	
1920.00.0.0.00	INDENIZAÇÕES, RESTITUIÇÕES E RESSARCIMENTOS	
1921.00.0.0.00	INDENIZAÇÕES	
1921.99.0.0.00	OUTRAS INDENIZAÇÕES	
1921.99.0.1.01	OUTRAS INDENIZAÇÕES - PM	Legislação Específica
1921.99.0.1.02	OUTRAS INDENIZAÇÕES - FMS	Legislação Específica
1921.99.0.1.03	OUTRAS INDENIZAÇÕES - FME	Legislação Específica
1922.00.0.0.00	RESTITUIÇÕES	
1922.99.0.0.00	OUTRAS RESTITUIÇÕES	
1922.99.0.1.01	OUTRAS RESTITUIÇÕES - PM	Legislação Específica
1922.99.0.1.02	OUTRAS RESTITUIÇÕES - FMS	Legislação Específica
1922.99.0.1.03	OUTRAS RESTITUIÇÕES - FME	Legislação Específica
1922.99.0.1.05	OUTRAS RESTITUIÇÕES - REGIME PREVIDENCIÁRIO	Legislação Específica
1922.99.0.1.06	OUTRAS RESTITUIÇÕES - ADEMIG	Legislação Específica
1990.00.0.0.00	DEMAIS RECEITAS CORRENTES	
1999.00.0.0.00	OUTRAS RECEITAS CORRENTES	
1999.01.0.0.00	APORTES PERIÓD.AMORT.DÉFICIT ATUARIAL RPPS	
1999.01.0.1.01	APORTES PERIÓDICOS PARA AMORTIZAÇÃO DE DÉFICIT ATUARIAL DO R	Legislação Específica



PREFEITURA MUNICIPAL DE IGARASSU

Orçamento Programa - Exercício de 2025

LEGISLAÇÃO DA RECEITA

(Inc. III, § 1º, Art.2º)

Quadro 11

Page 9

Lei: 0, Data: 04/01/2024

Código	Discriminação	Legislação
1999.03.0.0.0.00	COMPENSAÇÕES FINANCEIRAS ENTRE OS REGIMES DE PREVIDÊNCIA	
1999.03.0.1.02	COMPENSAÇÕES FINANCEIRAS ENTRE OS REGIMES DE PREVIDÊNCIA - P	Legislação Especifica
1999.99.0.0.0.00	OUTRAS RECEITAS	
1999.99.1.0.00	OUTRAS RECEITAS ADMINISTRADAS PELA RFB	
1999.99.1.1.01	OUTRAS RECEITAS - PRINCIPAL	Legislação Especifica
2000.00.0.0.0.00	RECEITAS DE CAPITAL	
2200.00.0.0.0.00	ALIENAÇÃO DE BENS	
2210.00.0.0.0.00	ALIENAÇÃO DE BENS MÓVEIS	
2213.00.0.0.0.00	ALIENAÇÃO DE BENS MÓVEIS E SEMOVENTES	
2213.01.0.0.0.00	ALIENAÇÃO DE BENS MÓVEIS E SEMOVENTES	
2213.01.0.1.01	ALIENAÇÃO DE BENS MÓVEIS	Legislação Especifica
2220.00.0.0.0.00	ALIENAÇÃO DE BENS IMÓVEIS	
2221.00.0.0.0.00	ALIENAÇÃO DE BENS IMÓVEIS	
2221.01.0.0.0.00	ALIENAÇÃO DE BENS IMÓVEIS	
2221.01.0.1.01	ALIENAÇÃO DE BENS IMÓVEIS	Legislação Especifica
2400.00.0.0.0.00	TRANSFERÊNCIAS DE CAPITAL	
2410.00.0.0.0.00	TRANSFERÊNCIAS DA UNIÃO E DE SUAS ENTIDADES	
2411.00.0.0.0.00	TRANSFERÊNCIAS DE RECURSOS DO SISTEMA ÚNICO DE SAÚDE - SUS	
2411.51.0.0.0.00	TRANSF. RECURSOS-SUS-FUNDO A FUNDO - BLOCO DE ESTRUTURAÇÃO	
2411.51.1.0.0.00	TRANSF.-SUS-BLOCO ESTRUTURAÇÃO-ATENÇÃO PRIMÁRIA	
2411.51.1.1.02	ATENÇÃO BÁSICA - EMENDA PARLAMENTAR INDIVIDUAL	Legislação Especifica
2411.51.1.1.03	ATENÇÃO BÁSICA - EMENDA PARLAMENTAR BANCADA	Legislação Especifica
2411.51.2.0.0.00	TRANSF.-SUS-BLOCO ESTRUTURAÇÃO-ATENÇÃO ESPECIALIZADA	
2411.51.2.1.01	MAC - EMENDA PARLAMENTAR INDIVIDUAL	Legislação Especifica
2411.51.2.1.02	MAC - EMENDA PARLAMENTAR DE BANCADA	Legislação Especifica
2414.00.0.0.0.00	TRANSFERÊNCIAS DE CONVÊNIO DA UNIÃO E DE SUAS ENTIDADES	
2414.99.0.0.0.00	OUTRAS TRANSFERÊNCIAS CONVÊNIO UNIÃO E DE SUAS ENTIDADES	



PREFEITURA MUNICIPAL DE IGARASSU

Orçamento Programa - Exercício de 2025

LEGISLAÇÃO DA RECEITA

(Inc. III, § 1º, Art.2º)

Quadro 11

Page 10

Lei: 0, Data: 04/01/2024

Código	Discriminação	Legislação
2414.99.0.1.01	OUTRAS TRANSF.CONVÊNIOS DA UNIÃO - PM	Legislação Específica
7000.00.0.0.00	RECEITAS CORRENTES. (INTRA)	
7200.00.0.0.00	CONTRIBUIÇÕES (INTRA)	
7210.00.0.0.00	CONTRIBUIÇÕES SOCIAIS (INTRA)	
7215.00.0.0.00	CONTRIBUIÇÕES RPPS - (INTRA)	
7215.02.0.0.00	CONTRIBUIÇÃO PATRONAL - SERVIDOR CIVIL (INTRA)	
7215.02.1.0.00	CONTRIBUIÇÃO PATRONAL - SERVIDOR CIVIL ATIVO (INTRA)	
7215.02.1.1.02	CONTRIBUIÇÃO PATRONAL - SERVIDOR CIVIL ATIVO - REGIME PREVID	Legislação Específica
7215.02.1.2.02	CONTRIBUIÇÃO PATRONAL - SERVIDOR CIVIL ATIVO - MULTAS E JURO	Legislação Específica
7215.03.0.0.00	CONTRIBUIÇÃO DO SERVIDOR CIVIL - PARCELAMENTOS (INTRA)	
7215.03.0.1.02	CONTRIBUIÇÃO DO SERVIDOR CIVIL - PARCELAMENTOS - REGIME PREV	Legislação Específica
7215.50.0.0.00	CONTRIBUIÇÃO PATRONAL - SERVIDOR CIVIL INATIVO E PENSIONISTA	
7215.50.1.0.00	CONTRIBUIÇÃO PATRONAL - SERVIDOR CIVIL - INATIVO (INTRA)	
7215.50.1.1.01	CONTRIBUIÇÃO PATRONAL - SERVIDOR CIVIL - INATIVO	Legislação Específica
7215.50.1.2.01	CONTRIBUIÇÃO PATRONAL - SERVIDOR CIVIL - INATIVO - M/J MORA	Legislação Específica
9000.00.0.0.00	(R) DEDUÇÕES DA RECEITA	
9500.00.0.0.00	(R) DEDUÇÕES DO FUNDEB	
9510.00.0.0.00	(R) DEDUÇÕES DO FUNDEB	Legislação Específica



PREFEITURA MUNICIPAL DE IGARASSU

10359560/0001-90

Exercício: 2025

DESPESA ORÇADA POR FUNÇÃO

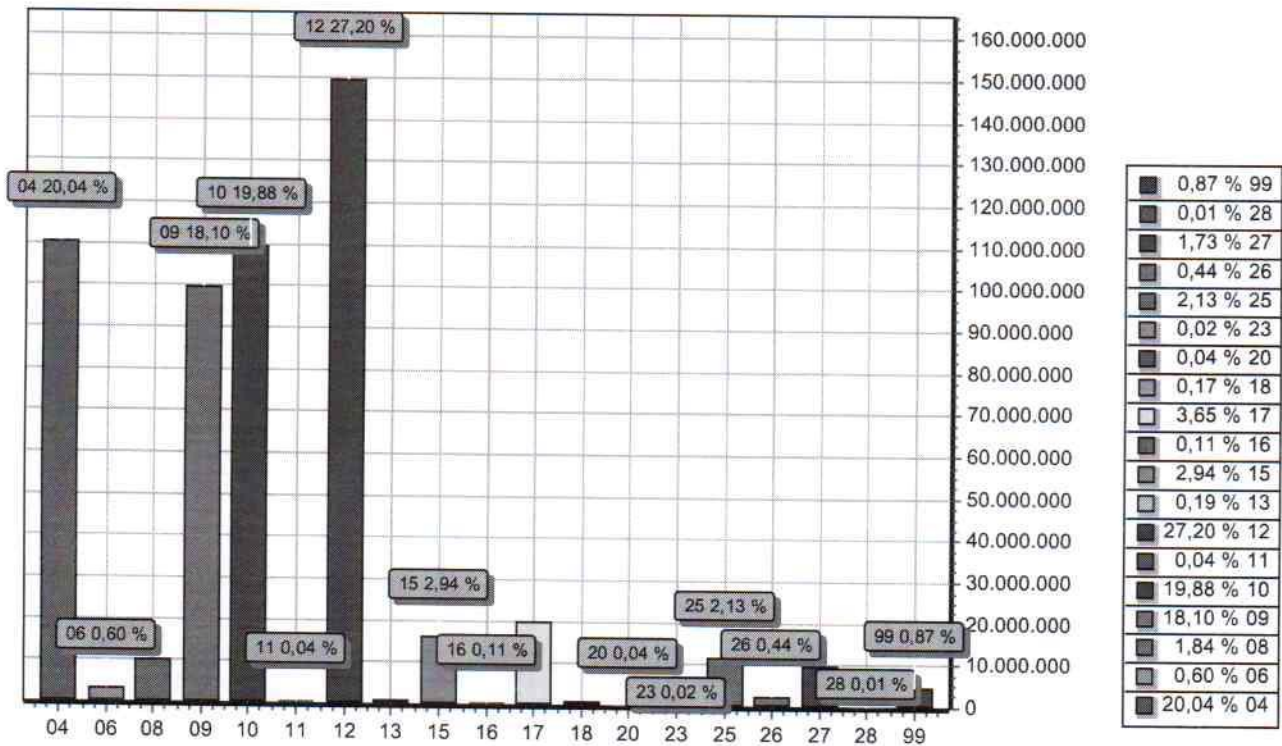

FUNÇÃO	DOTAÇÃO
04 Administração	110.215.800,00
06 Segurança Pública	3.320.000,00
08 Assistência Social	10.124.000,00
09 Previdência Social	99.542.000,00
10 Saúde	109.337.000,00
11 Trabalho	245.000,00
12 Educação	149.585.000,00
13 Cultura	1.040.000,00
15 Urbanismo	16.170.000,00
16 Habitação	604.000,00
17 Saneamento	20.061.000,00
18 Gestão Ambiental	915.000,00
20 Agricultura	220.000,00
23 Comércio e Serviços	92.000,00
25 Energia	11.700.000,00
26 Transporte	2.435.000,00
27 Desporto e Lazer	9.530.000,00
28 Encargos Especiais	64.200,00
99 Reserva de Contingência	4.800.000,00
TOTAL	550.000.000,00



PREFEITURA MUNICIPAL DE IGARASSU

10359560/0001-90

Exercício: 2025

DESPESA ORÇADA POR GRUPO

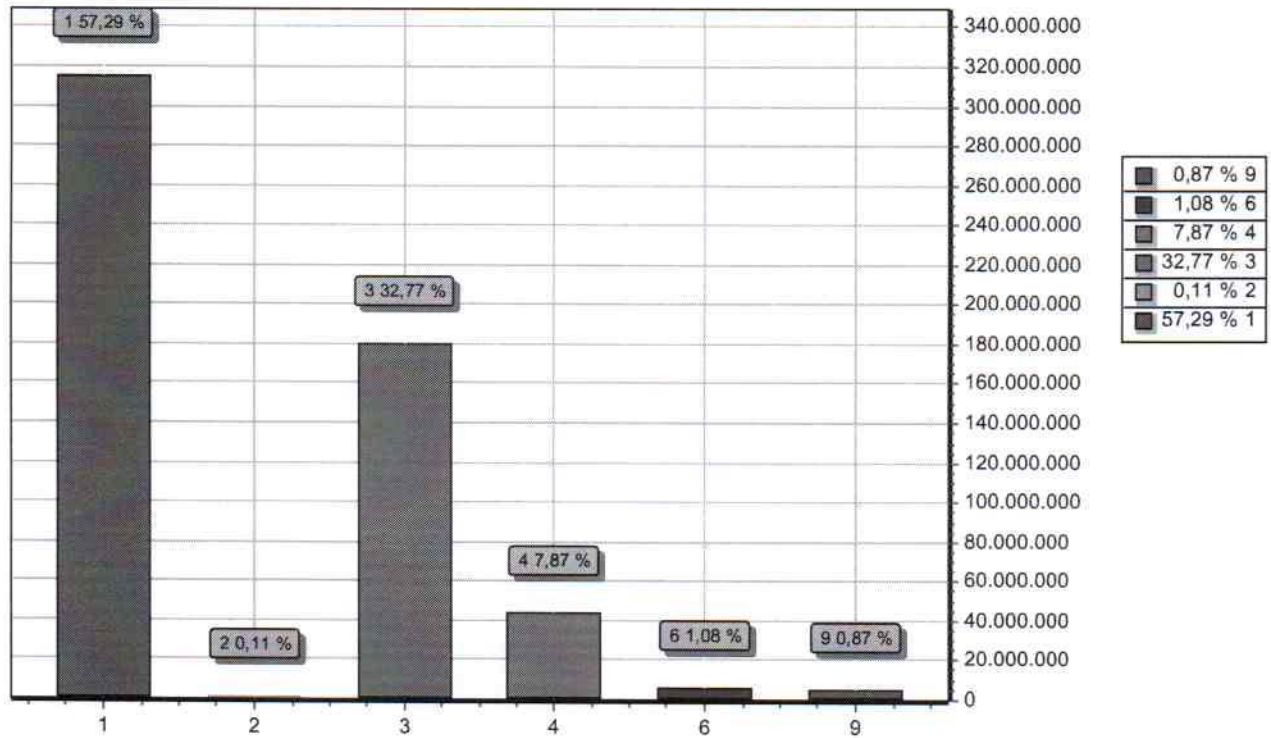

GRUPO	DOTAÇÃO
1 PESSOAL E ENCARGOS SOCIAIS	315.110.600,00
2 JUROS E ENCARGOS DA DÍVIDA	612.000,00
3 OUTRAS DESPESAS CORRENTES	180.261.600,00
4 INVESTIMENTOS	43.302.400,00
6 AMORTIZAÇÃO DA DÍVIDA	5.913.400,00
9 RESERVA DE CONTINGÊNCIA	4.800.000,00
TOTAL	550.000.000,00



PREFEITURA MUNICIPAL DE IGARASSU

10359560/0001-90

Exercício: 2025

RECEITA PREVISTA

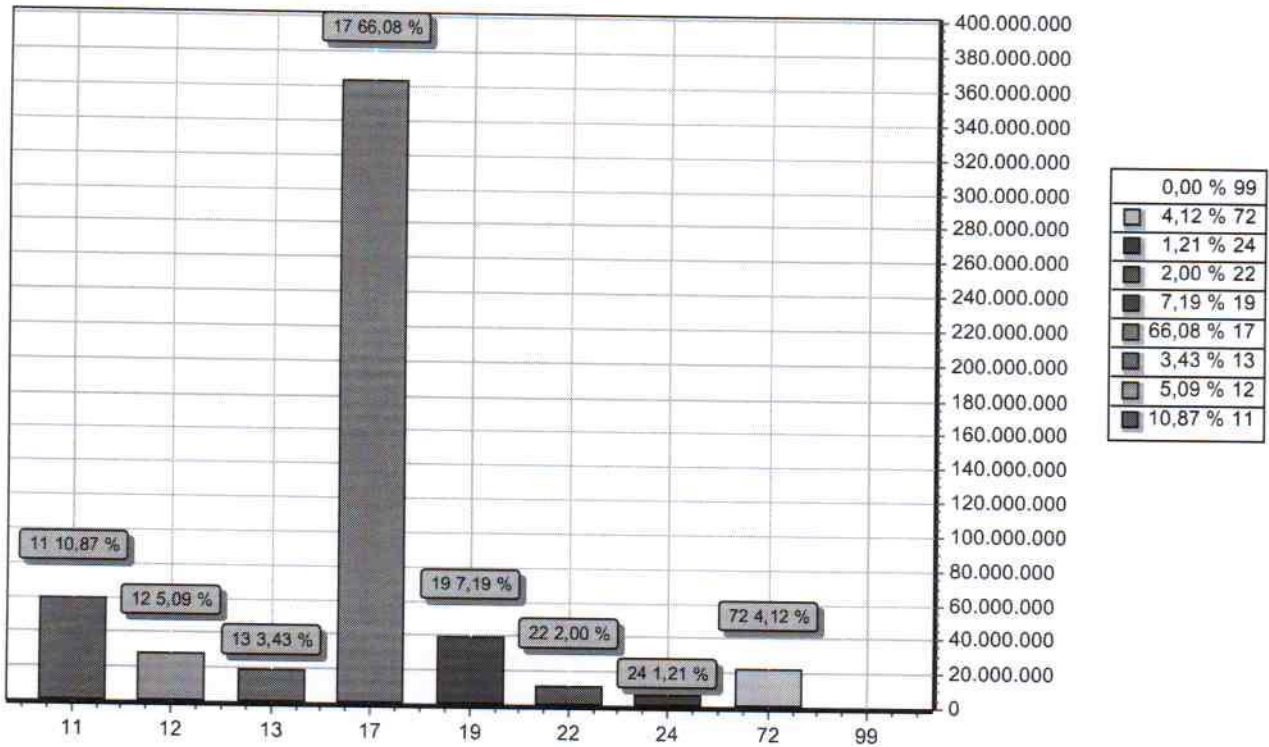

CODIGO	PREVISTO	
11	IMPOSTOS, TAXAS E CONTRIBUIÇÕES DE MELHORIA	59.781.600,00
12	CONTRIBUIÇÕES	28.000.000,00
13	RECEITA PATRIMONIAL	18.881.000,00
17	TRANSFERENCIAS CORRENTES	363.464.400,00
19	OUTRAS RECEITAS CORRENTES	39.543.000,00
22	ALIENAÇÃO DE BENS	11.000.000,00
24	TRANSFERÊNCIAS DE CAPITAL	6.680.000,00
72	CONTRIBUIÇÕES (INTRA)	22.650.000,00
99	RECURSOS ARRECADADOS EM EXERCÍCIOS ANTERIORES	0,00
TOTAL		550.000.000,00

PREFEITURA MUNICIPAL DE IGARASSU

Orçamento Programa - Exercício de 2025

DEMONSTRATIVO DA RECEITA E DESPESA SEGUNDO AS CATEGORIAS ECONOMICAS (Inc. II, §1º, Art.2º)

Anexo 01

Page 1

Lei: 0, Data: 04/01/2024

RECEITA	R\$	R\$
RECEITAS CORRENTES		
IMPOSTOS, TAXAS E CONTRIBUIÇÕES DE MELHORIA	59.781.600,00	
CONTRIBUIÇÕES	28.000.000,00	
RECEITA PATRIMONIAL	18.881.000,00	
TRANSFERÊNCIAS CORRENTES	399.323.000,00	
OUTRAS RECEITAS CORRENTES	39.543.000,00	
CONTRIBUIÇÕES (INTRA)	22.650.000,00	
(R) DEDUÇÕES DO FUNDEB	-35.858.600,00	
SUB TOTAL		532.320.000,00
TOTAL		532.320.000,00
SUPERAVIT DO ORÇAMENTO CORRENTE		
RECEITAS DE CAPITAL	36.335.800,00	
ALIENAÇÃO DE BENS	11.000.000,00	
TRANSFERÊNCIAS DE CAPITAL	6.680.000,00	
SUB TOTAL		17.680.000,00
TOTAL		54.015.800,00
RESUMO		
RECEITAS CORRENTES.	545.528.600,00	
RECEITAS CORRENTES. (INTRA)	22.650.000,00	
DEDUÇÕES DA RECEITA CORRENTE	-35.858.600,00	
RECEITAS DE CAPITAL	17.680.000,00	
TOTAL DE RECEITAS		550.000.000,00
TOTAL		550.000.000,00

DESPESA	R\$	R\$
DESPESAS CORRENTES		
PESSOAL E ENCARGOS SOCIAIS	315.110.600,00	
JUROS E ENCARGOS DA DÍVIDA	612.000,00	
OUTRAS DESPESAS CORRENTES	180.261.600,00	
SUB TOTAL		495.984.200,00
SUPERAVIT DO ORÇAMENTO CORRENTE		
		36.335.800,00
TOTAL		532.320.000,00
DESPESAS DE CAPITAL		
INVESTIMENTOS	43.302.400,00	
AMORTIZAÇÃO DA DÍVIDA	5.913.400,00	
SUB TOTAL		49.215.800,00
RESERVA DO RPPS	1.000.000,00	
RESERVA DE CONTINGENCIA	3.800.000,00	
TOTAL		54.015.800,00
RESUMO		
DESPESAS CORRENTES	495.984.200,00	
DESPESAS DE CAPITAL	49.215.800,00	
RESERVA DE CONTINGENCIA	4.800.000,00	
TOTAL DE DESPESA		550.000.000,00
TOTAL		550.000.000,00



PREFEITURA MUNICIPAL DE IGARASSU

Anexo 02

Page 1

Orçamento Programa - Exercício de 2025

RECEITAS SEGUNDO AS CATEGORIAS ECONOMICAS

Lei: 0, Data: 04/01/2024

Código	Especificação	F.R.	Desdobramento	SubCategoria Fonte	Categoria Econômica
1000.00.0.0	RECEITAS CORRENTES.	0.000.000			
1100.00.0.0	IMPOSTOS, TAXAS E CONTRIBUIÇÕES DE MELHORIA	0.000.000			545.528.600,00
1110.00.0.0	IMPOSTOS	0.000.000		59.781.600,00	
1112.00.0.0	IMPOSTOS SOBRE O PATRIMÔNIO	0.000.000		40.731.600,00	
1112.50.0.0	IMPOSTO SOBRE A PROPRIEDADE PREDIAL E TERRITORIAL URBANA	0.000.000	14.816.600,00		
1112.50.0.1	IPTU - PRINCIPAL	0.01.00	11.496.600,00		
1112.50.0.2	IPTU - MULTAS E JUROS	0.01.00	10.086.600,00		
1112.50.0.3	IPTU - DIVIDA ATIVA	0.01.00	260.000,00		
1112.50.0.4	IPTU- DIVIDA ATIVA MULTAS JUROS	0.01.00	700.000,00		
1112.53.0.0	ITBI-"INTER VIVOS"	0.01.00	450.000,00		
1112.53.0.1	ITBI-"INTER VIVOS"-PRINCIPAL	0.000.000	3.320.000,00		
1112.53.0.6	ITBI-"INTER VIVOS"-JUROS	0.01.00	3.000.000,00		
1112.53.0.7	ITBI-"INTER VIVOS"-DIVIDA ATIVA MULTAS	0.01.00	120.000,00		
1113.00.0.0	IMPOSTOS SOBRE A RENDA E PROVENTOS DE QUALQUER NATUREZA	0.000.000	200.000,00		
1113.02.0.0	IRPJ - LIQUIDO INCENTIVOS	0.000.000	12.050.000,00		
1113.02.0.1	IRPJ - LIQUIDO INCENTIVOS-PRINCIPAL	0.01.00	6.000.000,00		
1113.03.0.0	IMPOSTO SOBRE A RENDA - RETIDO NA FONTE	0.000.000	6.000.000,00		
1113.03.1.0	IMPOSTO SOBRE A RENDA - RETIDO NA FONTE - TRABALHO	0.000.000	6.050.000,00		
1113.03.1.1	IRRF-TRABALHO-PRINCIPAL	0.01.00	6.000.000,00		
1113.03.1.2	IRRF-TRABALHO-MULTAS E JUROS	0.01.00	50.000,00		
1114.00.0.0	IMPOSTO PRODUÇÃO CIRCULAÇÃO MERCADORIAS SERVIÇOS	0.000.000	13.865.000,00		
1114.51.0.0	IMPOSTOS SOBRE SERVIÇOS	0.000.000	13.865.000,00		
1114.51.1.0	IMPOSTO SOBRE SERVIÇOS DE QUALQUER NATUREZA - ISSQN	0.000.000	13.865.000,00		
1114.51.1.1	ISSQN - PRINCIPAL	0.01.00	13.700.000,00		
1114.51.1.2	ISSQN -MULTAS E JUROS	0.01.00	55.000,00		
1114.51.1.3	ISSQN - DIVIDA ATIVA	0.01.00	100.000,00		
1114.51.1.4	ISSQN -DIVIDA ATIVA MULTAS JUROS	0.01.00	10.000,00		
1120.00.0.0	TAXAS	0.000.000		19.050.000,00	
1121.00.0.0	TAXAS PELO EXERCÍCIO DO PODER DE POLÍCIA	0.000.000	4.690.000,00		
1121.01.0.0	TAXAS DE INSPEÇÃO, CONTROLE E FISCALIZAÇÃO	0.000.000	2.900.000,00		
1121.01.0.1	TAXAS DE INSPEÇÃO, CONTROLE E FISCALIZAÇÃO - PRINCIPAL	0.01.00	2.900.000,00		
1121.04.0.0	TAXA DE CONTROLE E FISCALIZAÇÃO AMBIENTAL	0.000.000	1.790.000,00		
1121.04.0.1	TAXA DE CONTROLE E FISCALIZAÇÃO AMBIENTAL - PRINCIPAL	0.01.00	1.790.000,00		
1122.00.0.0	TAXAS PELA PRESTAÇÃO DE SERVIÇOS	0.000.000	14.360.000,00		
1122.01.0.0	TAXAS PELA PRESTAÇÃO DE SERVIÇOS EM GERAL	0.000.000	14.360.000,00		
1122.01.0.1	TAXAS PELA PRESTAÇÃO DE SERVIÇOS EM GERAL - PRINCIPAL	0.01.00	150.000,00		
1122.01.0.1	TAXAS PELA PRESTAÇÃO DE SERVIÇOS EM GERAL - PRINCIPAL	0.01.00	14.210.000,00		
1200.00.0.0	CONTRIBUIÇÕES	0.000.000		28.000.000,00	
1210.00.0.0	CONTRIBUIÇÕES SOCIAIS	0.000.000		16.300.000,00	
1215.00.0.0	CONTRIBUIÇÕES PARA RPPS	0.000.000	16.300.000,00		
1215.01.0.0	CONTRIBUIÇÃO DO SERVIDOR CIVIL	0.000.000	16.300.000,00		
1215.01.1.0	CONTRIB.SERVIDOR CIVIL ATIVO	0.000.000	11.300.000,00		
1215.01.1.1	CONTRIB.SERVIDOR CIVIL ATIVO-PRINCIPAL	0.01.00	11.300.000,00		
1215.01.2.0	CONTRIBUIÇÃO DO SERVIDOR CIVIL INATIVO	0.000.000	4.800.000,00		
1215.01.2.1	CONTRIB.SERVIDOR CIVIL INATIVO-PRINCIPAL	0.01.00	4.800.000,00		
1215.01.3.0	CONTRIBUIÇÃO DO SERVIDOR CIVIL - PENSIONISTAS	0.000.000	200.000,00		
1215.01.3.1	CONTRIB.SERVIDOR CIVIL-PENSIONISTAS-PRINCIPAL	0.01.00	200.000,00		
1240.00.0.0	CONTRIBUIÇÃO PARA O CUSTEIO DO SERVIÇO DE ILUMINAÇÃO PÚBLICA	0.000.000		11.700.000,00	
1241.00.0.0	CONTRIBUIÇÃO PARA O CUSTEIO DO SERVIÇO DE ILUMINAÇÃO PÚBLICA	0.000.000	11.700.000,00		
1241.50.0.0	CONTRIBUIÇÃO PARA O CUSTEIO DO SERVIÇO DE ILUMINAÇÃO PÚBLICA	0.000.000	11.700.000,00		
1241.50.0.1	CONTRIB.SERV.ILUMINAÇÃO PÚBLICA-PRINCIPAL	0.01.00	11.700.000,00		
1300.00.0.0	RECEITA PATRIMONIAL	0.000.000		18.881.000,00	
1320.00.0.0	VALORES MOBILIÁRIOS	0.000.000		18.881.000,00	
1321.00.0.0	JUROS E CORREÇÕES MONETÁRIAS	0.000.000	18.881.000,00		
1321.01.0.0	REMUNERAÇÃO DE DEPÓSITOS BANCÁRIOS	0.000.000	6.281.000,00		
1321.01.0.1	REMUNERAÇÃO DE DEPÓSITOS BANCÁRIOS - PRINCIPAL	0.01.00	11.000,00		
1321.01.0.1	REMUNERAÇÃO DE DEPÓSITOS BANCÁRIOS - PRINCIPAL	0.01.00	1.500.000,00		
1321.01.0.1	REMUNERAÇÃO DE DEPÓSITOS BANCÁRIOS - PRINCIPAL	0.01.00	1.300.000,00		
1321.01.0.1	REMUNERAÇÃO DE DEPÓSITOS BANCÁRIOS - PRINCIPAL	0.01.00	1.800.000,00		
1321.01.0.1	REMUNERAÇÃO DE DEPÓSITOS BANCÁRIOS - PRINCIPAL	0.01.00	1.050.000,00		



PREFEITURA MUNICIPAL DE IGARASSU

Anexo 02

Page 2

Orçamento Programa - Exercício de 2025

RECEITAS SEGUNDO AS CATEGORIAS ECONOMICAS

Lei: 0, Data: 04/01/2024

Código	Especificação	F.R.	Desdobramento	SubCategoria Fonte	Categoria Econômica
1321.01.0.1	REMUNERAÇÃO DE DEPÓSITOS BANCÁRIOS - PRINCIPAL	1.05.00	15.000,00		
1321.01.0.1	REMUNERAÇÃO DE DEPÓSITOS BANCÁRIOS - PRINCIPAL	1.05.00	20.000,00		
1321.01.0.1	REMUNERAÇÃO DE DEPÓSITOS BANCÁRIOS - PRINCIPAL	1.05.03	20.000,00		
1321.01.0.1	REMUNERAÇÃO DE DEPÓSITOS BANCÁRIOS - PRINCIPAL	1.05.03	485.000,00		
1321.01.0.1	REMUNERAÇÃO DE DEPÓSITOS BANCÁRIOS - PRINCIPAL	1.05.03	30.000,00		
1321.01.0.1	REMUNERAÇÃO DE DEPÓSITOS BANCÁRIOS - PRINCIPAL	1.05.03	50.000,00		
1321.04.0.0	REMUNERAÇÃO RECURSOS RPPS	0.000.000	12.600.000,00		
1321.04.0.1	REMUNERAÇÃO RECURSOS RPPS-PRINCIPAL	0.01.00	2.055.000,00		
1321.04.0.1	REMUNERAÇÃO RECURSOS RPPS-PRINCIPAL	0.01.00	10.545.000,00		
1700.00.0.0	TRANSFERÊNCIAS CORRENTES	0.000.000		399.323.000,00	
1710.00.0.0	TRANSFERÊNCIAS DA UNIÃO E DE SUAS ENTIDADES	0.000.000		217.923.000,00	
1711.00.0.0	TRANSFERÊNCIAS DECORRENTES DE PARTICIPAÇÃO NA RECEITA DA UNI	0.000.000	106.863.000,00		
1711.51.0.0	COTA-PARTE DO FUNDO DE PARTICIPAÇÃO DOS MUNICÍPIOS - FPM	0.000.000	106.733.000,00		
1711.51.1.0	COTA-PARTE DO FUNDO DE PARTICIPAÇÃO DOS MUNICÍPIOS - COTA ME	0.000.000	95.933.000,00		
1711.51.1.1	COTA-PARTE DO FPM- COTA MENSAL - PRINCIPAL	0.01.00	95.933.000,00		
1711.51.2.0	COTA-PARTE DO FUNDO DE PARTICIPAÇÃO DOS MUNICÍPIOS - COTAS E	0.000.000	10.800.000,00		
1711.51.2.1	COTA-PARTE DO FPM- COTAS EXTRAORDINARIAS - PRINCIPAL	0.01.00	10.800.000,00		
1711.52.0.0	COTA-PARTE DO IMPOSTO SOBRE A PROPRIEDADE TERRITORIAL RURAL	0.000.000	130.000,00		
1711.52.0.1	COTA-PARTE DO IMP. PROPRIED.TERRIT.RURAL - PRINCIPAL	0.01.00	130.000,00		
1712.00.0.0	TRANSF.COMPENS.FINANC.EXPL.RECURSOS NATURAIS	0.000.000	1.625.000,00		
1712.51.0.0	COTA-PARTE COMPENS.FINANC.EXPL.RECURSOS MINERAIS CFEM	0.000.000	25.000,00		
1712.51.0.1	CFEM - PRINCIPAL	0.01.00	25.000,00		
1712.52.0.0	COTA-PARTE COMPENSAÇÃO FINANCEIRA PRODUÇÃO PETRÓLEO	0.000.000	1.600.000,00		
1712.52.4.0	COTA-PARTE DO FUNDO ESPECIAL DO PETRÓLEO - FEP	0.000.000	1.600.000,00		
1712.52.4.1	COTA - PARTE FEP- PRINCIPAL	0.01.00	1.600.000,00		
1713.00.0.0	TRANSFERÊNCIAS RECURSOS SISTEMA ÚNICO SAÚDE - SUS	0.000.000	43.166.000,00		
1713.50.0.0	TRANSF.SUS-FUNDO A FUNDO - BLOCO DE MANUTENÇÃO	0.000.000	43.166.000,00		
1713.50.1.0	TRANSF.SUS-FUNDO A FUNDO - BLOCO DE MANUTENÇÃO	0.000.000	26.600.000,00		
1713.50.1.1	TRANS.SUS-BLOCO MANUT.ATEN.PRIMÁRIA-PRINCIPAL	0.01.00	2.300.000,00		
1713.50.1.1	TRANS.SUS-BLOCO MANUT.ATEN.PRIMÁRIA-PRINCIPAL	1.05.00	10.900.000,00		
1713.50.1.1	TRANS.SUS-BLOCO MANUT.ATEN.PRIMÁRIA-PRINCIPAL	1.05.03	6.300.000,00		
1713.50.1.1	TRANS.SUS-BLOCO MANUT.ATEN.PRIMÁRIA-PRINCIPAL	1.05.03	7.100.000,00		
1713.50.2.0	TRANSF.SUS- BLOCO MANUTENÇÃO-ATENÇÃO ESPECIALIZADA	0.000.000	7.550.000,00		
1713.50.2.1	TRANS.SUS-BLOCO MANUT.ATEN.ESPEC.-PRINCIPAL	1.05.03	7.550.000,00		
1713.50.3.0	TRANSF.SUS- BLOCO MANUTENÇÃO-VIGILÂNCIA EM SAÚDE	0.000.000	2.770.000,00		
1713.50.3.1	TRANS.SUS-BLOCO MANUT-VIGILÂNCIA SAÚDE-PRINCIPAL	1.05.03	970.000,00		
1713.50.3.1	TRANS.SUS-BLOCO MANUT-VIGILÂNCIA SAÚDE-PRINCIPAL	1.05.03	1.800.000,00		
1713.50.4.0	TRANSF.SUS- BLOCO MANUTENÇÃO-ASSISTÊNCIA FARMACÊUTICA	0.000.000	750.000,00		
1713.50.4.1	TRANS.SUS- BLOCO MANUT.-ASSIST.FARMAC.-PRINCIPAL	1.05.03	750.000,00		
1713.50.5.0	TRANSF.SUS- BLOCO MANUTENÇÃO- GESTÃO DO SUS	0.000.000	5.496.000,00		
1713.50.5.1	TRANS.SUS- BLOCO MANUT.-GESTÃO SUS-PRINCIPAL	1.05.00	600.000,00		
1713.50.5.1	TRANS.SUS- BLOCO MANUT.-GESTÃO SUS-PRINCIPAL	1.05.03	4.896.000,00		
1714.00.0.0	TRANSF.RECURSOS FUNDO NAC.DESENVOLVIMENTO EDUCAÇÃO-FNDE	0.000.000	8.680.000,00		
1714.50.0.0	TRANSFERÊNCIAS DO SALÁRIO-EDUCAÇÃO	0.000.000	6.600.000,00		
1714.50.0.1	TRANSF.SALÁRIO-EDUCAÇÃO- PRINCIPAL	1.05.03	6.600.000,00		
1714.52.0.0	TRANSF.PROGRAMA NACIONAL ALIMENTAÇÃO ESCOLA- PNAE	0.000.000	1.680.000,00		
1714.52.0.1	TRANSF.PROGR.NAC. ALIMEN.ESCOLA-PNAE-PRINCIPAL	1.05.03	1.680.000,00		
1714.53.0.0	TRANSF.PROG.NACIONAL APOIOTRANSPORTE DO ESCOLAR - PNATE	0.000.000	400.000,00		
1714.53.0.1	TRANSF.PROG.NAC.TRASP.ESCOLAR-PNATE-PRINCIPAL	1.05.03	400.000,00		
1715.00.0.0	TRANSFERÊNCIAS COMPLEMENTAÇÃO DA UNIÃO -FUNDEB	0.000.000	38.055.000,00		
1715.50.0.0	TRANSFERÊNCIAS COMPLEMENTAÇÃO UNIÃO FUNDEB-VAAT	0.000.000	19.800.000,00		
1715.50.0.1	TRANSF.COMP.UNIÃO FUNDEB-VAAT-PRINCIPAL	1.05.03	19.800.000,00		
1715.51.0.0	TRANSFERÊNCIAS COMPLEMENTAÇÃO UNIÃO FUNDEB-VAAF	0.000.000	15.205.000,00		



PREFEITURA MUNICIPAL DE IGARASSU

Anexo 02
Page 3

Orçamento Programa - Exercício de 2025

RECEITAS SEGUNDO AS CATEGORIAS ECONOMICAS

Lei: 0, Data: 04/01/2024

Código	Especificação	F.R.	Desdobramento	SubCategoria Fonte	Categoria Econômica
1715.51.0.1	TRANSF.COMP.UNIÃO FUNDEB-VAAF-PRINCIPAL	1.05.03	15.205.000,00		
1715.52.0.0	TRANSFERÊNCIAS COMPLEMENTAÇÃO UNIÃO FUNDEB-VAAR	0.000.000	3.050.000,00		
1715.52.0.1	TRANSF.COMP.UNIÃO FUNDEB-VAAR-PRINCIPAL	1.05.03	3.050.000,00		
1716.00.0.0	TRANSF.RECURSOS FUNDO NACIONAL ASSISTÊNCIA SOCIAL-FNAS	0.000.000	3.389.000,00		
1716.50.0.0	TRANSF.RECURSOS FUNDO NACIONAL ASSISTÊNCIA SOCIAL-FNAS	0.000.000	3.389.000,00		
1716.50.0.1	TRANSF.RECUR.-FNAS-PRINCIPAL	1.05.03	1.010.000,00		
1716.50.0.1	TRANSF.RECUR.-FNAS-PRINCIPAL	1.05.03	2.379.000,00		
1717.00.0.0	TRANSFERÊNCIAS DE CONVÊNIOS DA UNIÃO E DE SUAS ENTIDADES	0.000.000	260.000,00		
1717.52.0.0	TRANSF.CONVÊNIOS UNIÃO PROGRAMAS ASSISTENCIA SOCIAL	0.000.000	260.000,00		
1717.52.0.1	TRANSF.CONV.UNIÃO	1.05.03	260.000,00		
1719.00.0.0	PROGR.ASSIST.SOCIAL-PRINCIPAL				
1719.00.0.0	OUTRAS TRANSFERÊNCIAS RECURSOS UNIÃO E DE SUAS ENTIDADES	0.000.000	15.885.000,00		
1719.99.0.0	OUTRAS TRANSF.RECURSOS UNIÃO ENTIDADES	0.000.000	15.885.000,00		
1719.99.0.1	OUTRAS TRANSF.RECUR.UNIÃO ENTID.-PRINCIPAL	0.01.00	15.485.000,00		
1719.99.0.1	OUTRAS TRANSF.RECUR.UNIÃO ENTID.-PRINCIPAL	1.01.00	100.000,00		
1719.99.0.1	OUTRAS TRANSF.RECUR.UNIÃO ENTID.-PRINCIPAL	1.05.81	100.000,00		
1719.99.0.1	OUTRAS TRANSF.RECUR.UNIÃO ENTID.-PRINCIPAL	1.05.81	200.000,00		
1720.00.0.0	TRANSFERÊNCIAS ESTADOS DISTRITO FEDERAL E DE SUAS ENTIDADES	0.000.000		102.720.000,00	
1721.00.0.0	PARTICIPAÇÃO NA RECEITA DOS ESTADOS E DISTRITO FEDERAL	0.000.000	83.235.000,00		
1721.50.0.0	COTA-PARTE DO ICMS	0.000.000	70.000.000,00		
1721.50.0.1	COTA-PARTE DO ICMS - PRINCIPAL	0.01.00	70.000.000,00		
1721.51.0.0	COTA-PARTE DO IPVA	0.000.000	13.000.000,00		
1721.51.0.1	COTA-PARTE DO IPVA - PRINCIPAL	0.01.00	13.000.000,00		
1721.52.0.0	COTA-PARTE DO IPI - MUNICÍPIOS	0.000.000	230.000,00		
1721.52.0.1	COTA-PARTE DO IPI - MUNICÍPIOS - PRINCIPAL	0.01.00	230.000,00		
1721.53.0.0	COTA-PARTE CONTRIBUIÇÃO INTERVENÇÃO DOMÍNIO ECONÔMICO	0.000.000	5.000,00		
1721.53.0.1	COTA-PARTE-CIDE-PRINCIPAL	0.01.00	5.000,00		
1722.00.0.0	TRANSF.COMPENS.FINANC.EXPL.RECURSOS NATURAIS	0.000.000	18.000.000,00		
1722.52.0.0	COTA-PARTE	0.000.000	18.000.000,00		
1722.52.0.1	ROYALTIES-COMPENS.FINANC.PRODUÇÃO PETRÓEO				
1722.52.0.1	COTA-PARTE ROYALTIES-PROD.PETRÓEO-PRINCIPAL	0.01.00	18.000.000,00		
1723.00.0.0	TRANSFERÊNCIAS RECURSOS SISTEMA ÚNICO SAÚDE - SUS	0.000.000	990.000,00		
1723.50.0.0	TRANSFERÊNCIAS RECURSOS SISTEMA ÚNICO SAÚDE - SUS	0.000.000	990.000,00		
1723.50.0.1	TRANSF.RECURSOS-SUS-PRINCIPAL	2.02.02	990.000,00		
1724.00.0.0	TRANSF.CONVÊNIOS ESTADOS E DF ENTIDADES	0.000.000	300.000,00		
1724.01.0.0	TRANSF.CONV.EST/DF SUAS ENTID.ORGÃO UNIÃO	0.000.000	300.000,00		
1724.01.0.1	TRANSF.CONV.EST/DF SUAS ENTID.ORGÃO UNIÃO-PRINCIPAL	2.02.81	300.000,00		
1729.00.0.0	OUTRAS TRANSFERÊNCIAS DOS ESTADOS E DISTRITO FEDERAL	0.000.000	195.000,00		
1729.51.0.0	TRANSFERÊNCIAS DE ESTADOS DESTINADAS À ASSISTÊNCIA SOCIAL	0.000.000	195.000,00		
1729.51.0.1	TRANSF.ESTADOS ASSIST.SOCIAL-PRINCIPAL	2.02.02	195.000,00		
1730.00.0.0	TRANSFERÊNCIAS DOS MUNICÍPIOS E DE SUAS ENTIDADES	0.000.000		180.000,00	
1739.00.0.0	OUTRAS TRANSFERÊNCIAS DOS MUNICÍPIOS	0.000.000	180.000,00		
1739.50.0.0	TRANSFERÊNCIAS DE MUNICÍPIOS A CONSÓRCIOS PÚBLICOS	0.000.000	180.000,00		
1739.50.0.1	TRANSF.MUNIC.CONSÓRCIOS PÚBLICOS-PRINCIPAL	0.01.00	180.000,00		
1750.00.0.0	TRANSFERÊNCIAS DE OUTRAS INSTITUIÇÕES PÚBLICAS	0.000.000		78.500.000,00	
1751.00.0.0	TRANSF.RECURSOS FUNDO MANUTENÇÃO DESENVOL.EDUCAÇÃO-FUNDEB	0.000.000	78.500.000,00		
1751.50.0.0	TRANSF.RECURSOS FUNDO MANUTENÇÃO DESENVOL.EDUCAÇÃO-FUNDEB	0.000.000	78.500.000,00		
1751.50.0.1	TRANSF.RECURSOS FUNDEB-PRINCIPAL	1.05.03	78.500.000,00		
1900.00.0.0	OUTRAS RECEITAS CORRENTES	0.000.000		39.543.000,00	
1920.00.0.0	INDENIZAÇÕES, RESTITUIÇÕES E RESSARCIMENTOS	0.000.000		7.803.000,00	
1921.00.0.0	INDENIZAÇÕES	0.000.000	3.942.000,00		
1921.99.0.0	OUTRAS INDENIZAÇÕES	0.000.000	3.942.000,00		
1921.99.0.1	OUTRAS INDENIZAÇÕES - PRINCIPAL	0.01.00	2.442.000,00		
1921.99.0.1	OUTRAS INDENIZAÇÕES - PRINCIPAL	0.01.00	1.500.000,00		
1922.00.0.0	RESTITUIÇÕES	0.000.000	3.861.000,00		
1922.99.0.0	OUTRAS RESTITUIÇÕES	0.000.000	3.861.000,00		
1922.99.0.1	OUTRAS RESTITUIÇÕES - PRINCIPAL	0.01.00	1.000,00		
1922.99.0.1	OUTRAS RESTITUIÇÕES - PRINCIPAL	0.01.00	35.000,00		
1922.99.0.1	OUTRAS RESTITUIÇÕES - PRINCIPAL	0.01.00	2.500.000,00		
1922.99.0.1	OUTRAS RESTITUIÇÕES - PRINCIPAL	0.01.00	1.325.000,00		



PREFEITURA MUNICIPAL DE IGARASSU

Anexo 02

Page 4

Orçamento Programa - Exercício de 2025

RECEITAS SEGUNDO AS CATEGORIAS ECONOMICAS

Lei: 0, Data: 04/01/2024

Código	Especificação	F.R.	Desdobramento	SubCategoria Fonte	Categoria Econômica
1990.00.0.0	DEMAIS RECEITAS CORRENTES	0.000.000			
1999.00.0.0	OUTRAS RECEITAS CORRENTES	0.000.000		31.740.000,00	
1999.01.0.0	APORTES PERIÓD.AMORT.DÉFICIT ATUARIAL RPPS	0.000.000	31.740.000,00		
1999.01.0.1	APORTES PERIÓD.AMORT.DÉFICIT ATUARIAL RPPS-PRINCIPAL	0.01.00	12.000.000,00		
1999.03.0.0	COMPENSAÇÕES FINANCEIRAS ENTRE OS REGIMES DE PREVIDÊNCIA	0.000.000	1.840.000,00		
1999.03.0.1	COMPEN.FINANC.ENTRE REGIMES PREVID.-PRINCIPAL	0.01.00	1.840.000,00		
1999.99.0.0	OUTRAS RECEITAS ADMINISTRADAS PELA RFB	0.000.000	17.900.000,00		
1999.99.1.0	OUTRAS RECEITAS ADMIN.RFB-PRINCIPAL	0.000.000	17.900.000,00		
2000.00.0.0	RECEITAS DE CAPITAL	0.000.000	17.900.000,00		
2200.00.0.0	ALIENAÇÃO DE BENS	0.000.000			17.680.000,00
2210.00.0.0	ALIENAÇÃO DE BENS MÓVEIS	0.000.000		11.000.000,00	
2213.00.0.0	ALIENAÇÃO DE BENS MÓVEIS E SEMOVENTES	0.000.000		4.000.000,00	
2213.01.0.0	ALIENAÇÃO DE BENS MÓVEIS E SEMOVENTES	0.000.000	4.000.000,00		
2213.01.0.1	ALIEN.BENS MÓVEIS E SEMOVENTES-PRINCIPAL	0.01.00	4.000.000,00		
2220.00.0.0	ALIENAÇÃO DE BENS IMÓVEIS	0.000.000		7.000.000,00	
2221.00.0.0	ALIENAÇÃO DE BENS IMÓVEIS	0.000.000	7.000.000,00		
2221.01.0.0	ALIENAÇÃO DE BENS IMÓVEIS	0.000.000	7.000.000,00		
2221.01.0.1	ALIENAÇÃO DE BENS IMÓVEIS - PRINCIPAL	0.01.00	7.000.000,00		
2400.00.0.0	TRANSFERÊNCIAS DE CAPITAL	0.000.000			
2410.00.0.0	TRANSFERÊNCIAS DA UNIÃO E DE SUAS ENTIDADES	0.000.000		6.680.000,00	
2411.00.0.0	TRANSFERÊNCIAS DE RECURSOS DO SISTEMA ÚNICO DE SAÚDE - SUS	0.000.000	3.350.000,00	6.680.000,00	
2411.51.0.0	TRANSF.RECURSOS-SUS-FUNDO A FUNDO - BLOCO DE ESTRUTURAÇÃO	0.000.000	3.350.000,00		
2411.51.1.0	TRANSF.-SUS-BLOCO ESTRUTURAÇÃO-ATENÇÃO PRIMÁRIA	0.000.000	1.000.000,00		
2411.51.1.1	TRANSF.-SUS-BLOCO ESTRUT.-ATEN.PRIMÁRIA-PRINCIPAL	1.05.03	1.000.000,00		
2411.51.2.0	TRANSF.-SUS-BLOCO ESTRUTURAÇÃO-ATENÇÃO ESPECIALIZADA	0.000.000	2.350.000,00		
2411.51.2.1	TRANSF.-SUS-BLOCO ESTRUT.-ATEN.ESPEC.-PRINCIPAL	1.05.03	2.350.000,00		
2414.00.0.0	TRANSFERÊNCIAS DE CONVÊNIOS DA UNIÃO E DE SUAS ENTIDADES	0.000.000	3.330.000,00		
2414.99.0.0	OUTRAS TRANSFERÊNCIAS CONVÊNIO UNIÃO E DE SUAS ENTIDADES	0.000.000	3.330.000,00		
2414.99.0.1	OUTRAS TRANSF.CONV.UNIÃO SUAS ENTID.-PRINCIPAL	1.05.81	3.330.000,00		
9000.00.0.0	(R) DEDUÇÕES DA RECEITA	0.000.000			-35.858.600,00
9500.00.0.0	(R) DEDUÇÕES DO FUNDEB	0.000.000		-35.858.600,00	
9510.00.0.0	(R) DEDUÇÕES DO FUNDEB	0.000.000	-35.858.600,00		
9510.00.0.0	(R) DEDUÇÕES DO FUNDEB	0.000.000		-35.858.600,00	
9510.00.0.0	(R) DEDUÇÕES DO FUNDEB	0.01.00	-35.858.600,00		
Total das Receitas (exceto Intra-Orçamentárias)					527.350.000,00

7000.00.0.0	RECEITAS CORRENTES. (INTRA)	0.000.000			22.650.000,00
7200.00.0.0	CONTRIBUIÇÕES (INTRA)	0.000.000		22.650.000,00	
7210.00.0.0	CONTRIBUIÇÕES SOCIAIS (INTRA)	0.000.000		22.650.000,00	
7215.00.0.0	CONTRIBUIÇÕES RPPS - (INTRA)	0.000.000	22.650.000,00		
7215.02.0.0	CONTRIBUIÇÃO PATRONAL - SERVIDOR CIVIL (IN	0.000.000	20.830.000,00		
7215.02.1.0	CONTRIBUIÇÃO PATRONAL - SERVIDOR CIVIL AT	0.000.000	20.830.000,00		
7215.02.1.1	CONTRIBUIÇÃO PATRONAL - SERVIDOR CIVIL AT	0.01.00	20.800.000,00		
7215.02.1.2	CONTRIBUIÇÃO PATRONAL - SERVIDOR CIVIL AT	0.01.00	30.000,00		
7215.03.0.0	CONTRIBUIÇÃO DO SERVIDOR CIVIL - PARCELAR	0.000.000	1.600.000,00		
7215.03.0.1	CONTRIBUIÇÃO DO SERVIDOR CIVIL - PARCELAR	0.01.00	1.600.000,00		
7215.50.0.0	CONTRIBUIÇÃO PATRONAL - SERVIDOR CIVIL IN/	0.000.000	220.000,00		
7215.50.1.0	CONTRIBUIÇÃO PATRONAL - SERVIDOR CIVIL - IN	0.000.000	220.000,00		
7215.50.1.1	CONTRIB.PATRONAL-SERV.CIVIL-INAT.-PRINCIPA	0.01.00	200.000,00		
7215.50.1.2	CONTRIB.PATRONAL-SERV.CIVIL-INAT.-MULTAS	0.01.00	20.000,00		
Total das Receitas (Intra-Orçamentárias)					22.650.000,00

Ella



PREFEITURA MUNICIPAL DE IGARASSU

Anexo 02

Page 5

Orçamento Programa - Exercício de 2025

RECEITAS SEGUNDO AS CATEGORIAS ECONOMICAS

Lei: 0, Data: 04/01/2024

Código	Especificação	F.R.	Desdobramento	SubCategoria Fonte	Categoria Econômica
--------	---------------	------	---------------	-----------------------	------------------------

TOTALIZAÇÃO DAS RECEITAS POR CATEGORIA ECONOMICA

RECEITA CORRENTE	532.320.000,00
------------------	----------------

RECEITA DE CAPITAL	17.680.000,00
--------------------	---------------

Total Geral das Receitas	550.000.000,00
--------------------------	----------------



PREFEITURA MUNICIPAL DE IGARASSU

Orçamento Programa - Exercício de 2025

Anexo 02

Page 1

Lei: 0, Data: 04/01/2024

NATUREZA DA DESPESA - CONSOLIDAÇÃO GERAL

Código	Especificação	Elemento	Modalidade	Grupo	Categoria Econômica
30.00.00	DESPESAS CORRENTES				
31.00.00	PESSOAL E ENCARGOS SOCIAIS				495.984.200,00
31.90.00	APLICAÇÕES DIRETAS			315.110.600,00	
31.90.01	APOSENTADORIAS, RESERVA REMUNERADA E REFORMAS		298.238.600,00		
31.90.03	PENSÕES	64.910.000,00			
31.90.04	CONTRATAÇÃO POR TEMPO DETERMINADO	5.470.000,00			
31.90.11	VENCIMENTOS E VANTAGENS FIXAS - PESSOAL CIVIL	87.392.500,00			
31.90.13	OBRIGAÇÕES PATRONAIS	102.288.900,00			
31.90.16	OUTRAS DESPESAS VARIÁVEIS - PESSOAL CIVIL	22.485.900,00			
31.90.91	SENTENÇAS JUDICIAIS	325.900,00			
31.90.92	DESPESAS DE EXERCÍCIOS ANTERIORES	51.800,00			
31.90.94	INDENIZAÇÕES E RESTITUIÇÕES TRABALHISTAS	900,00			
31.90.96	RESSARCIMENTO DE DESPESAS DE PESSOAL REQUISITADO	14.961.800,00			
31.91.00	APLICAÇÕES DIRETAS- INTRA-ORÇAMENTÁRIAS	350.900,00			
31.91.13	OBRIGAÇÕES PATRONAIS		16.872.000,00		
31.91.92	DESPESAS DE EXERCÍCIOS ANTERIORES	16.862.000,00			
32.00.00	JUROS E ENCARGOS DA DÍVIDA	10.000,00			
32.90.00	APLICAÇÕES DIRETAS			612.000,00	
32.90.21	JUROS SOBRE A DÍVIDA POR CONTRATO		612.000,00		
33.00.00	OUTRAS DESPESAS CORRENTES	612.000,00			
33.50.00	TRANSFERÊNCIAS A INSTITUIÇÕES PRIVADAS SEM FINS LUCRATIVOS			180.261.600,00	
33.50.41	CONTRIBUIÇÕES		1.256.700,00		
33.50.43	SUBVENÇÕES SOCIAIS	507.000,00			
33.71.00	TRANSFERÊNCIA A CONSÓRCIOS PÚBLICOS	749.700,00			
33.71.70	RATEIO PELA PARTICIPAÇÃO EM CONSÓRCIO PÚBLICO		10.000,00		
33.90.00	APLICAÇÕES DIRETAS	10.000,00			
33.90.14	DIÁRIAS - CIVIL		178.994.900,00		
33.90.18	AUXÍLIO FINANCEIRO A ESTUDANTES	1.199.000,00			
33.90.30	MATERIAL DE CONSUMO	413.000,00			
33.90.31	PREMIAÇÕES CULTURAIS, ARTÍSTICAS, CIENTÍFICAS, DESPORTIVAS E	43.971.600,00			
33.90.32	MATERIAL, BEM OU SERVIÇO PARA DISTRIBUIÇÃO GRATUITA	40.600,00			
33.90.33	PASSAGENS E DESPESAS COM LOCOMOÇÃO	6.267.500,00			
33.90.34	OUTRAS DESPESAS DE PESSOAL DECORRENTES DE CONTRATOS DE TI	810.700,00			
33.90.35	SERVIÇOS DE CONSULTORIA	700,00			
33.90.36	OUTROS SERVIÇOS DE TERCEIROS - PESSOA FÍSICA	592.300,00			
33.90.37	LOCAÇÃO DE MÃO-DE-OBRA	8.285.100,00			
33.90.39	OUTROS SERVIÇOS DE TERCEIROS - PESSOA JURÍDICA	20.750.900,00			
33.90.40	SERVIÇOS DE TECNOLOGIA DA INFORMAÇÃO E COMUNICAÇÃO - PJ	85.162.400,00			
33.90.41	CONTRIBUIÇÕES	46.300,00			
33.90.46	AUXÍLIO ALIMENTAÇÃO	10.700,00			
33.90.47	OBRIGAÇÕES TRIBUTÁRIAS E CONTRIBUTIVAS	8.600,00			
33.90.48	OUTROS AUXÍLIOS FINANCEIROS A PESSOA FÍSICA	2.498.700,00			
33.90.49	AUXÍLIO TRANSPORTE	1.260.000,00			
33.90.91	SENTENÇAS JUDICIAIS	524.000,00			
33.90.92	DESPESAS DE EXERCÍCIOS ANTERIORES	2.058.800,00			
33.90.93	INDENIZAÇÕES E RESTITUIÇÕES	1.349.100,00			
40.00.00	DESPESAS DE CAPITAL	3.744.900,00			
44.00.00	INVESTIMENTOS				49.215.800,00
44.90.00	APLICAÇÕES DIRETAS			43.302.400,00	
44.90.51	OBRAS E INSTALAÇÕES		43.302.400,00		
44.90.52	EQUIPAMENTOS E MATERIAL PERMANENTE	28.454.600,00			
44.90.61	AQUISIÇÃO DE IMÓVEIS	14.842.000,00			
46.00.00	AMORTIZAÇÃO DA DÍVIDA	5.800,00			
46.90.00	APLICAÇÕES DIRETAS			5.913.400,00	
46.90.71	PRINCIPAL DA DÍVIDA CONTRATUAL RESGATADA		5.913.400,00		
90.00.00	RESERVA DE CONTINGÊNCIA	5.913.400,00			
99.00.00	RESERVA DE CONTINGÊNCIA				4.800.000,00
99.99.00	A DEFINIR			4.800.000,00	
99.99.99	A CLASSIFICAR	4.800.000,00			
TOTAL					550.000.000,00



PREFEITURA MUNICIPAL DE IGARASSU

Orçamento Programa - Exercício de 2025

Anexo 02

Page 1

Lei: 0, Data: 04/01/2024

NATUREZA DA DESPESA POR ORGÃO

PODER ORGÃO	01 PODER LEGISLATIVO 01 CÂMARA MUNICIPAL DE IGARASSU					
Código	Especificação	F.R.	Elemento	Modalidade	Grupo	Categoria Econômica
3.0.00.00	DESPESAS CORRENTES	0.000.000				16.200.000,00
3.1.00.00	PESSOAL E ENCARGOS SOCIAIS	0.000.000			11.312.000,00	
3.1.90.00	APLICAÇÕES DIRETAS	0.000.000		11.232.000,00		
3.1.90.01	APOSENTADORIAS, RESERVA REMUNERADA E REFORMAS	0.01.00	110.000,00			
3.1.90.03	PENSÕES	0.01.00	90.000,00			
3.1.90.11	VENCIMENTOS E VANTAGENS FIXAS - PESSOAL CIVIL	0.01.00	9.090.000,00			
3.1.90.13	OBRIGAÇÕES PATRONAIS	0.01.00	1.920.000,00			
3.1.90.16	OUTRAS DESPESAS VARIÁVEIS - PESSOAL CIVIL	0.01.00	22.000,00			
3.1.91.00	APLICAÇÕES DIRETAS - INTRA-ORÇAMENTÁRIAS	0.000.000		80.000,00		
3.1.91.13	OBRIGAÇÕES PATRONAIS	0.01.00	70.000,00			
3.1.91.92	DESPESAS DE EXERCÍCIOS ANTERIORES	0.01.00	10.000,00			
3.3.00.00	OUTRAS DESPESAS CORRENTES	0.000.000			4.888.000,00	
3.3.90.00	APLICAÇÕES DIRETAS	0.000.000		4.888.000,00		
3.3.90.14	DIÁRIAS - CIVIL	0.01.00	312.000,00			
3.3.90.30	MATERIAL DE CONSUMO	0.01.00	300.000,00			
3.3.90.33	PASSAGENS E DESPESAS COM LOCOMOÇÃO	0.01.00	10.000,00			
3.3.90.35	SERVIÇOS DE CONSULTORIA	0.01.00	12.000,00			
3.3.90.36	OUTROS SERVIÇOS DE TERCEIROS - PESSOA FÍSICA	0.01.00	30.000,00			
3.3.90.39	OUTROS SERVIÇOS DE TERCEIROS - PESSOA JURÍDICA	0.01.00	609.000,00			
3.3.90.91	SENTENÇAS JUDICIAIS	0.01.00	5.000,00			
3.3.90.92	DESPESAS DE EXERCÍCIOS ANTERIORES	0.01.00	10.000,00			
3.3.90.93	INDENIZAÇÕES E RESTITUIÇÕES	0.01.00	3.600.000,00			
4.0.00.00	DESPESAS DE CAPITAL	0.000.000				200.000,00
4.4.00.00	INVESTIMENTOS	0.000.000			200.000,00	
4.4.90.00	APLICAÇÕES DIRETAS	0.000.000		200.000,00		
4.4.90.51	OBRAS E INSTALAÇÕES	0.01.00	100.000,00			
4.4.90.52	EQUIPAMENTOS E MATERIAL PERMANENTE	0.01.00	100.000,00			
TOTAL						16.400.000,00



PREFEITURA MUNICIPAL DE IGARASSU

Orçamento Programa - Exercício de 2025
Anexo 02
Page 2

NATUREZA DA DESPESA POR ORGÃO

Lei: 0, Data: 04/01/2024

PODER ORGÃO		02 PODER EXECUTIVO 01 GABINETE DA PREFEITA				
Código	Especificação	F.R.	Elemento	Modalidade	Grupo	Categoria Econômica
3.0.00.00	DESPESAS CORRENTES	0.000.000				3.416.000,00
3.1.00.00	PESSOAL E ENCARGOS SOCIAIS	0.000.000			2.880.000,00	
3.1.90.00	APLICAÇÕES DIRETAS	0.000.000		2.880.000,00		
3.1.90.04	CONTRATAÇÃO POR TEMPO DETERMINADO	0.01.00	230.000,00			
3.1.90.11	VENCIMENTOS E VANTAGENS FIXAS - PESSOAL CIVIL	0.01.00	1.800.000,00			
3.1.90.13	OBRIGAÇÕES PATRONAIS	0.01.00	250.000,00			
3.1.90.94	INDENIZAÇÕES E RESTITUIÇÕES TRABALHISTAS	0.01.00	600.000,00			
3.3.00.00	OUTRAS DESPESAS CORRENTES	0.000.000			536.000,00	
3.3.90.00	APLICAÇÕES DIRETAS	0.000.000		536.000,00		
3.3.90.14	DIÁRIAS - CIVIL	0.01.00	92.000,00			
3.3.90.30	MATERIAL DE CONSUMO	0.01.00	100.000,00			
3.3.90.33	PASSAGENS E DESPESAS COM LOCOMOÇÃO	0.01.00	108.000,00			
3.3.90.36	OUTROS SERVIÇOS DE TERCEIROS - PESSOA FÍSICA	0.01.00	30.000,00			
3.3.90.39	OUTROS SERVIÇOS DE TERCEIROS - PESSOA JURÍDICA	0.01.00	200.000,00			
3.3.90.92	DESPESAS DE EXERCÍCIOS ANTERIORES	0.01.00	6.000,00			
4.0.00.00	DESPESAS DE CAPITAL	0.000.000				30.000,00
4.4.00.00	INVESTIMENTOS	0.000.000			30.000,00	
4.4.90.00	APLICAÇÕES DIRETAS	0.000.000		30.000,00		
4.4.90.52	EQUIPAMENTOS E MATERIAL PERMANENTE	0.01.00	30.000,00			
TOTAL						3.446.000,00



PREFEITURA MUNICIPAL DE IGARASSU

Orçamento Programa - Exercício de 2025
Anexo 02
Page 3
Lei: 0, Data: 04/01/2024

NATUREZA DA DESPESA POR ORGÃO

PODER ORGÃO	02 PODER EXECUTIVO 02 GABINETE DO VICE-PREFEITO					
Código	Especificação	F.R.	Elemento	Modalidade	Grupo	Categoria Econômica
3.0.00.00	DESPESAS CORRENTES	0.000.000				546.000,00
3.1.00.00	PESSOAL E ENCARGOS SOCIAIS	0.000.000			406.000,00	
3.1.90.00	APLICAÇÕES DIRETAS	0.000.000		406.000,00		
3.1.90.11	VENCIMENTOS E VANTAGENS FIXAS - PESSOAL CIVIL	0.01.00	336.000,00			
3.1.90.13	OBRIGAÇÕES PATRONAIS	0.01.00	70.000,00			
3.3.00.00	OUTRAS DESPESAS CORRENTES	0.000.000			140.000,00	
3.3.90.00	APLICAÇÕES DIRETAS	0.000.000		140.000,00		
3.3.90.14	DIÁRIAS - CIVIL	0.01.00	12.000,00			
3.3.90.30	MATERIAL DE CONSUMO	0.01.00	50.000,00			
3.3.90.33	PASSAGENS E DESPESAS COM LOCOMOÇÃO	0.01.00	18.000,00			
3.3.90.36	OUTROS SERVIÇOS DE TERCEIROS - PESSOA FÍSICA	0.01.00	30.000,00			
3.3.90.39	OUTROS SERVIÇOS DE TERCEIROS - PESSOA JURÍDICA	0.01.00	30.000,00			
4.0.00.00	DESPESAS DE CAPITAL	0.000.000				24.000,00
4.4.00.00	INVESTIMENTOS	0.000.000			24.000,00	
4.4.90.00	APLICAÇÕES DIRETAS	0.000.000		24.000,00		
4.4.90.52	EQUIPAMENTOS E MATERIAL PERMANENTE	0.01.00	24.000,00			
TOTAL						570.000,00



PREFEITURA MUNICIPAL DE IGARASSU

Orçamento Programa - Exercício de 2025

Anexo 02

Page 4

NATUREZA DA DESPESA POR ORGÃO

Lei: 0, Data: 04/01/2024

PODER ORGÃO	02 PODER EXECUTIVO 03 CONTROLADORIA GERAL DO MUNICÍPIO					
Código	Especificação	F.R.	Elemento	Modalidade	Grupo	Categoria Econômica
3.0.00.00	DESPESAS CORRENTES	0.000.000				93.000,00
3.1.00.00	PESSOAL E ENCARGOS SOCIAIS	0.000.000			41.000,00	
3.1.90.00	APLICAÇÕES DIRETAS	0.000.000		41.000,00		
3.1.90.94	INDENIZAÇÕES E RESTITUIÇÕES TRABALHISTAS	0.01.00	41.000,00			
3.3.00.00	OUTRAS DESPESAS CORRENTES	0.000.000			52.000,00	
3.3.90.00	APLICAÇÕES DIRETAS	0.000.000		52.000,00		
3.3.90.14	DIÁRIAS - CIVIL	0.01.00	6.000,00			
3.3.90.30	MATERIAL DE CONSUMO	0.01.00	11.000,00			
3.3.90.36	OUTROS SERVIÇOS DE TERCEIROS - PESSOA FÍSICA	0.01.00	11.000,00			
3.3.90.39	OUTROS SERVIÇOS DE TERCEIROS - PESSOA JURÍDICA	0.01.00	22.000,00			
3.3.90.92	DESPESAS DE EXERCÍCIOS ANTERIORES	0.01.00	2.000,00			
4.0.00.00	DESPESAS DE CAPITAL	0.000.000				22.000,00
4.4.00.00	INVESTIMENTOS	0.000.000			22.000,00	
4.4.90.00	APLICAÇÕES DIRETAS	0.000.000		22.000,00		
4.4.90.52	EQUIPAMENTOS E MATERIAL PERMANENTE	0.01.00	22.000,00			
TOTAL						115.000,00



PREFEITURA MUNICIPAL DE IGARASSU

Orçamento Programa - Exercício de 2025

Anexo 02

Page 5

Lei: 0, Data: 04/01/2024

NATUREZA DA DESPESA POR ORGÃO

PODER ORGÃO	02 PODER EXECUTIVO 04 OUVIDORIA MUNICIPAL					
Código	Especificação	F.R.	Elemento	Modalidade	Grupo	Categoria Econômica
3.0.00.00	DESPESAS CORRENTES	0.000.000				120.000,00
3.1.00.00	PESSOAL E ENCARGOS SOCIAIS	0.000.000			90.000,00	
3.1.90.00	APLICAÇÕES DIRETAS	0.000.000		90.000,00		
3.1.90.11	VENCIMENTOS E VANTAGENS FIXAS - PESSOAL CIVIL	0.01.00	80.000,00			
3.1.90.13	OBRIGAÇÕES PATRONAIS	0.01.00	10.000,00			
3.3.00.00	OUTRAS DESPESAS CORRENTES	0.000.000			30.000,00	
3.3.90.00	APLICAÇÕES DIRETAS	0.000.000		30.000,00		
3.3.90.14	DIÁRIAS - CIVIL	0.01.00	3.000,00			
3.3.90.30	MATERIAL DE CONSUMO	0.01.00	10.000,00			
3.3.90.36	OUTROS SERVIÇOS DE TERCEIROS - PESSOA FÍSICA	0.01.00	8.000,00			
3.3.90.39	OUTROS SERVIÇOS DE TERCEIROS - PESSOA JURÍDICA	0.01.00	8.000,00			
3.3.90.92	DESPESAS DE EXERCÍCIOS ANTERIORES	0.01.00	1.000,00			
4.0.00.00	DESPESAS DE CAPITAL	0.000.000				10.000,00
4.4.00.00	INVESTIMENTOS	0.000.000			10.000,00	
4.4.90.00	APLICAÇÕES DIRETAS	0.000.000		10.000,00		
4.4.90.52	EQUIPAMENTOS E MATERIAL PERMANENTE	0.01.00	10.000,00			
TOTAL						130.000,00



PREFEITURA MUNICIPAL DE IGARASSU

Orçamento Programa - Exercício de 2025
Anexo 02
Page 6
Lei: 0, Data: 04/01/2024

NATUREZA DA DESPESA POR ORGÃO

PODER ORGÃO	02 PODER EXECUTIVO 05 PROCURADORIA GERAL DO MUNICÍPIO					
Código	Especificação	F.R.	Elemento	Modalidade	Grupo	Categoria Econômica
3.0.00.00	DESPESAS CORRENTES	0.000.000				6.847.000,00
3.1.00.00	PESSOAL E ENCARGOS SOCIAIS	0.000.000			2.482.000,00	
3.1.90.00	APLICAÇÕES DIRETAS	0.000.000		2.182.000,00		
3.1.90.04	CONTRATAÇÃO POR TEMPO DETERMINADO	0.01.00	195.000,00			
3.1.90.11	VENCIMENTOS E VANTAGENS FIXAS - PESSOAL CIVIL	0.01.00	1.730.000,00			
3.1.90.13	OBRIGAÇÕES PATRONAIS	0.01.00	140.000,00			
3.1.90.94	INDENIZAÇÕES E RESTITUIÇÕES TRABALHISTAS	0.01.00	117.000,00			
3.1.91.00	APLICAÇÕES DIRETAS- INTRA-ORÇAMENTÁRIAS	0.000.000		300.000,00		
3.1.91.13	OBRIGAÇÕES PATRONAIS	0.01.00	300.000,00			
3.3.00.00	OUTRAS DESPESAS CORRENTES	0.000.000			4.365.000,00	
3.3.90.00	APLICAÇÕES DIRETAS	0.000.000		4.365.000,00		
3.3.90.14	DIÁRIAS - CIVIL	0.01.00	1.000,00			
3.3.90.30	MATERIAL DE CONSUMO	0.01.00	64.000,00			
3.3.90.36	OUTROS SERVIÇOS DE TERCEIROS - PESSOA FÍSICA	0.01.00	179.000,00			
3.3.90.39	OUTROS SERVIÇOS DE TERCEIROS - PESSOA JURÍDICA	0.01.00	2.009.000,00			
3.3.90.91	SENTENÇAS JUDICIAIS	0.01.00	2.000.000,00			
3.3.90.92	DESPESAS DE EXERCÍCIOS ANTERIORES	0.01.00	2.000,00			
3.3.90.93	INDENIZAÇÕES E RESTITUIÇÕES	0.01.00	110.000,00			
4.0.00.00	DESPESAS DE CAPITAL	0.000.000				70.000,00
4.4.00.00	INVESTIMENTOS	0.000.000			70.000,00	
4.4.90.00	APLICAÇÕES DIRETAS	0.000.000		70.000,00		
4.4.90.52	EQUIPAMENTOS E MATERIAL PERMANENTE	0.01.00	70.000,00			
TOTAL						6.917.000,00



PREFEITURA MUNICIPAL DE IGARASSU

Orçamento Programa - Exercício de 2025

Anexo 02

Page 7

NATUREZA DA DESPESA POR ORGÃO

Lei: 0, Data: 04/01/2024

PODER ORGÃO	02 PODER EXECUTIVO 06 SECRETARIA DE GESTÃO INTEGRADA DO MUNICÍPIO					
Código	Especificação	F.R.	Elemento	Modalidade	Grupo	Categoria Econômica
3.0.00.00	DESPESAS CORRENTES	0.000.000				14.433.000,00
3.1.00.00	PESSOAL E ENCARGOS SOCIAIS	0.000.000			12.565.000,00	
3.1.90.00	APLICAÇÕES DIRETAS	0.000.000		12.365.000,00		
3.1.90.01	APOSENTADORIAS, RESERVA REMUNERADA E REFORMAS	0.01.00	6.800.000,00			
3.1.90.03	PENSÕES	0.01.00	1.300.000,00			
3.1.90.04	CONTRATAÇÃO POR TEMPO DETERMINADO	0.01.00	650.000,00			
3.1.90.11	VENCIMENTOS E VANTAGENS FIXAS - PESSOAL CIVIL	0.01.00	2.000.000,00			
3.1.90.13	OBRIGAÇÕES PATRONAIS	0.01.00	265.000,00			
3.1.90.94	INDENIZAÇÕES E RESTITUIÇÕES TRABALHISTAS	0.01.00	1.350.000,00			
3.1.91.00	APLICAÇÕES DIRETAS- INTRA-ORÇAMENTÁRIAS	0.000.000		200.000,00		
3.1.91.13	OBRIGAÇÕES PATRONAIS	0.01.00	200.000,00			
3.3.00.00	OUTRAS DESPESAS CORRENTES	0.000.000			1.868.000,00	
3.3.90.00	APLICAÇÕES DIRETAS	0.000.000		1.868.000,00		
3.3.90.14	DIÁRIAS - CIVIL	0.01.00	15.000,00			
3.3.90.30	MATERIAL DE CONSUMO	0.01.00	243.000,00			
3.3.90.33	PASSAGENS E DESPESAS COM LOCOMOÇÃO	0.01.00	20.000,00			
3.3.90.36	OUTROS SERVIÇOS DE TERCEIROS - PESSOA FÍSICA	0.01.00	182.000,00			
3.3.90.39	OUTROS SERVIÇOS DE TERCEIROS - PESSOA JURÍDICA	0.01.00	1.363.000,00			
3.3.90.47	OBRIGAÇÕES TRIBUTÁRIAS E CONTRIBUTIVAS	0.01.00	36.000,00			
3.3.90.92	DESPESAS DE EXERCÍCIOS ANTERIORES	0.01.00	9.000,00			
4.0.00.00	DESPESAS DE CAPITAL	0.000.000				142.000,00
4.4.00.00	INVESTIMENTOS	0.000.000			142.000,00	
4.4.90.00	APLICAÇÕES DIRETAS	0.000.000		142.000,00		
4.4.90.52	EQUIPAMENTOS E MATERIAL PERMANENTE	0.01.00	142.000,00			
TOTAL						14.575.000,00



PREFEITURA MUNICIPAL DE IGARASSU

Orçamento Programa - Exercício de 2025

Anexo 02

Page 8

NATUREZA DA DESPESA POR ORGÃO

Lei: 0, Data: 04/01/2024

PODER ORGÃO	02 PODER EXECUTIVO 07 SECRETARIA DA FAZENDA MUNICIPAL					
Código	Especificação	F.R.	Elemento	Modalidade	Grupo	Categoria Econômica
3.0.00.00	DESPESAS CORRENTES	0.000.000				5.120.000,00
3.1.00.00	PESSOAL E ENCARGOS SOCIAIS	0.000.000			2.060.000,00	
3.1.90.00	APLICAÇÕES DIRETAS	0.000.000		2.010.000,00		
3.1.90.04	CONTRATAÇÃO POR TEMPO DETERMINADO	0.01.00	195.000,00			
3.1.90.11	VENCIMENTOS E VANTAGENS FIXAS - PESSOAL CIVIL	0.01.00	950.000,00			
3.1.90.13	OBRIGAÇÕES PATRONAIS	0.01.00	465.000,00			
3.1.90.94	INDENIZAÇÕES E RESTITUIÇÕES TRABALHISTAS	0.01.00	400.000,00			
3.1.91.00	APLICAÇÕES DIRETAS- INTRA-ORÇAMENTÁRIAS	0.000.000		50.000,00		
3.1.91.13	OBRIGAÇÕES PATRONAIS	0.01.00	50.000,00			
3.2.00.00	JUROS E ENCARGOS DA DÍVIDA	0.000.000			100.000,00	
3.2.90.00	APLICAÇÕES DIRETAS	0.000.000		100.000,00		
3.2.90.21	JUROS SOBRE A DÍVIDA POR CONTRATO	0.01.00	100.000,00			
3.3.00.00	OUTRAS DESPESAS CORRENTES	0.000.000			2.960.000,00	
3.3.90.00	APLICAÇÕES DIRETAS	0.000.000		2.960.000,00		
3.3.90.14	DIÁRIAS - CIVIL	0.01.00	10.000,00			
3.3.90.30	MATERIAL DE CONSUMO	0.01.00	70.000,00			
3.3.90.35	SERVIÇOS DE CONSULTORIA	0.01.00	300.000,00			
3.3.90.36	OUTROS SERVIÇOS DE TERCEIROS - PESSOA FÍSICA	0.01.00	20.000,00			
3.3.90.39	OUTROS SERVIÇOS DE TERCEIROS - PESSOA JURÍDICA	0.01.00	720.000,00			
3.3.90.47	OBRIGAÇÕES TRIBUTÁRIAS E CONTRIBUTIVAS	0.01.00	1.820.000,00			
3.3.90.93	INDENIZAÇÕES E RESTITUIÇÕES	0.01.00	20.000,00			
4.0.00.00	DESPESAS DE CAPITAL	0.000.000				5.060.000,00
4.4.00.00	INVESTIMENTOS	0.000.000			60.000,00	
4.4.90.00	APLICAÇÕES DIRETAS	0.000.000		60.000,00		
4.4.90.51	OBRAS E INSTALAÇÕES	0.01.00	30.000,00			
4.4.90.52	EQUIPAMENTOS E MATERIAL PERMANENTE	0.01.00	30.000,00			
4.6.00.00	AMORTIZAÇÃO DA DÍVIDA	0.000.000			5.000.000,00	
4.6.90.00	APLICAÇÕES DIRETAS	0.000.000		5.000.000,00		
4.6.90.71	PRINCIPAL DA DÍVIDA CONTRATUAL RESGATADA	0.01.00	5.000.000,00			
TOTAL						10.180.000,00



PREFEITURA MUNICIPAL DE IGARASSU

Orçamento Programa - Exercício de 2025
Anexo 02
Page 9

NATUREZA DA DESPESA POR ORGÃO

Lei: 0, Data: 04/01/2024

PODER ORGÃO	02 PODER EXECUTIVO 08 SECRETARIA DE GOVERNO DO MUNICÍPIO					
Código	Especificação	F.R.	Elemento	Modalidade	Grupo	Categoria Econômica
3.0.00.00	DESPESAS CORRENTES	0.000.000				18.183.000,00
3.1.00.00	PESSOAL E ENCARGOS SOCIAIS	0.000.000			7.980.000,00	
3.1.90.00	APLICAÇÕES DIRETAS	0.000.000		7.960.000,00		
3.1.90.04	CONTRATAÇÃO POR TEMPO DETERMINADO	0.01.00	5.700.000,00			
3.1.90.11	VENCIMENTOS E VANTAGENS FIXAS - PESSOAL CIVIL	0.01.00	860.000,00			
3.1.90.13	OBRIGAÇÕES PATRONAIS	0.01.00	770.000,00			
3.1.90.94	INDENIZAÇÕES E RESTITUIÇÕES TRABALHISTAS	0.01.00	630.000,00			
3.1.91.00	APLICAÇÕES DIRETAS- INTRA-ORÇAMENTÁRIAS	0.000.000		20.000,00		
3.1.91.13	OBRIGAÇÕES PATRONAIS	0.01.00	20.000,00			
3.3.00.00	OUTRAS DESPESAS CORRENTES	0.000.000			10.203.000,00	
3.3.50.00	TRANSFERÊNCIAS A INSTITUIÇÕES PRIVADAS SEM FINS LUCRATIVAS	0.000.000		150.000,00		
3.3.50.43	SUBVENÇÕES SOCIAIS	0.01.00	150.000,00			
3.3.90.00	APLICAÇÕES DIRETAS	0.000.000		10.053.000,00		
3.3.90.14	DIÁRIAS - CIVIL	0.01.00	15.000,00			
3.3.90.30	MATERIAL DE CONSUMO	0.01.00	320.000,00			
3.3.90.32	MATERIAL, BEM OU SERVIÇO PARA DISTRIBUIÇÃO GRATUITA	0.01.00	30.000,00			
3.3.90.33	PASSAGENS E DESPESAS COM LOCOMOÇÃO	0.01.00	1.000,00			
3.3.90.35	SERVIÇOS DE CONSULTORIA	0.01.00	1.000,00			
3.3.90.36	OUTROS SERVIÇOS DE TERCEIROS - PESSOA FÍSICA	0.01.00	585.000,00			
3.3.90.39	OUTROS SERVIÇOS DE TERCEIROS - PESSOA JURÍDICA	0.01.00	9.030.000,00			
3.3.90.47	OBRIGAÇÕES TRIBUTÁRIAS E CONTRIBUTIVAS	0.01.00	30.000,00			
3.3.90.48	OUTROS AUXÍLIOS FINANCEIROS A PESSOA FÍSICA	0.01.00	40.000,00			
3.3.90.82	DESPESAS DE EXERCÍCIOS ANTERIORES	0.01.00	1.000,00			
4.0.00.00	DESPESAS DE CAPITAL	0.000.000				375.000,00
4.4.00.00	INVESTIMENTOS	0.000.000			375.000,00	
4.4.90.00	APLICAÇÕES DIRETAS	0.000.000		375.000,00		
4.4.90.51	OBRAS E INSTALAÇÕES	0.01.00	150.000,00			
4.4.90.51	OBRAS E INSTALAÇÕES	1.05.03	30.000,00			
4.4.90.52	EQUIPAMENTOS E MATERIAL PERMANENTE	0.01.00	195.000,00			
TOTAL						18.558.000,00



PREFEITURA MUNICIPAL DE IGARASSU

Orçamento Programa - Exercício de 2025

Anexo 02

Page 10

Lei: 0, Data: 04/01/2024

NATUREZA DA DESPESA POR ORGÃO

PODER ORGÃO	02 PODER EXECUTIVO 09 SECRETARIA DE COMUNICAÇÃO MUNICIPAL					
Código	Especificação	F.R.	Elemento	Modalidade	Grupo	Categoria Econômica
3.0.00.00	DESPESAS CORRENTES	0.000.000				1.970.000,00
3.1.00.00	PESSOAL E ENCARGOS SOCIAIS	0.000.000			1.630.000,00	
3.1.90.00	APLICAÇÕES DIRETAS	0.000.000		1.630.000,00		
3.1.90.04	CONTRATAÇÃO POR TEMPO DETERMINADO	0.01.00	900.000,00			
3.1.90.11	VENCIMENTOS E VANTAGENS FIXAS - PESSOAL CIVIL	0.01.00	400.000,00			
3.1.90.13	OBRIGAÇÕES PATRONAIS	0.01.00	130.000,00			
3.1.90.94	INDENIZAÇÕES E RESTITUIÇÕES TRABALHISTAS	0.01.00	200.000,00			
3.3.00.00	OUTRAS DESPESAS CORRENTES	0.000.000			340.000,00	
3.3.90.00	APLICAÇÕES DIRETAS	0.000.000		340.000,00		
3.3.90.14	DIÁRIAS - CIVIL	0.01.00	5.000,00			
3.3.90.30	MATERIAL DE CONSUMO	0.01.00	30.000,00			
3.3.90.39	OUTROS SERVIÇOS DE TERCEIROS - PESSOA JURÍDICA	0.01.00	300.000,00			
3.3.90.92	DESPESAS DE EXERCÍCIOS ANTERIORES	0.01.00	5.000,00			
TOTAL						1.970.000,00



PREFEITURA MUNICIPAL DE IGARASSU

Orçamento Programa - Exercício de 2025

Anexo 02

Page 11

Lei: 0, Data: 04/01/2024

NATUREZA DA DESPESA POR ORGÃO

PODER ORGÃO	02 PODER EXECUTIVO 10 SECRETARIA DE TURISMO E CULTURA DO MUNICÍPIO					
Código	Especificação	F.R.	Elemento	Modalidade	Grupo	Categoria Econômica
3.0.00.00	DESPESAS CORRENTES	0.000.000				4.547.000,00
3.1.00.00	PESSOAL E ENCARGOS SOCIAIS	0.000.000			2.527.000,00	
3.1.90.00	APLICAÇÕES DIRETAS	0.000.000		2.389.000,00		
3.1.90.04	CONTRATAÇÃO POR TEMPO DETERMINADO	0.01.00	980.000,00			
3.1.90.11	VENCIMENTOS E VANTAGENS FIXAS - PESSOAL CIVIL	0.01.00	895.000,00			
3.1.90.13	OBRIGAÇÕES PATRONAIS	0.01.00	204.000,00			
3.1.90.94	INDENIZAÇÕES E RESTITUIÇÕES TRABALHISTAS	0.01.00	310.000,00			
3.1.91.00	APLICAÇÕES DIRETAS- INTRA-ORÇAMENTÁRIAS	0.000.000		138.000,00		
3.1.91.13	OBRIGAÇÕES PATRONAIS	0.01.00	138.000,00			
3.3.00.00	OUTRAS DESPESAS CORRENTES	0.000.000			2.020.000,00	
3.3.50.00	TRANSFERÊNCIAS A INSTITUIÇÕES PRIVADAS SEM FINS LUCRATIVI	0.000.000		20.000,00		
3.3.50.43	SUBVENÇÕES SOCIAIS	0.01.00	20.000,00			
3.3.90.00	APLICAÇÕES DIRETAS	0.000.000		2.000.000,00		
3.3.90.14	DIÁRIAS - CIVIL	0.01.00	30.000,00			
3.3.90.30	MATERIAL DE CONSUMO	0.01.00	425.000,00			
3.3.90.31	PREMIAÇÕES CULTURAIS, ARTÍSTICAS, CIENTÍFICAS, DESPORTIV	0.01.00	40.000,00			
3.3.90.33	PASSAGENS E DESPESAS COM LOCOMOÇÃO	0.01.00	10.000,00			
3.3.90.36	OUTROS SERVIÇOS DE TERCEIROS - PESSOA FÍSICA	0.01.00	230.000,00			
3.3.90.39	OUTROS SERVIÇOS DE TERCEIROS - PESSOA JURÍDICA	0.01.00	100.000,00			
3.3.90.39	OUTROS SERVIÇOS DE TERCEIROS - PESSOA JURÍDICA	0.01.00	100.000,00			
3.3.90.39	OUTROS SERVIÇOS DE TERCEIROS - PESSOA JURÍDICA	0.01.00	200.000,00			
3.3.90.39	OUTROS SERVIÇOS DE TERCEIROS - PESSOA JURÍDICA	0.01.00	855.000,00			
3.3.90.92	DESPESAS DE EXERCÍCIOS ANTERIORES	0.01.00	10.000,00			
4.0.00.00	DESPESAS DE CAPITAL	0.000.000				355.000,00
4.4.00.00	INVESTIMENTOS	0.000.000			355.000,00	
4.4.90.00	APLICAÇÕES DIRETAS	0.000.000		355.000,00		
4.4.90.52	EQUIPAMENTOS E MATERIAL PERMANENTE	0.01.00	355.000,00			
TOTAL						4.902.000,00



PREFEITURA MUNICIPAL DE IGARASSU

Orçamento Programa - Exercício de 2025

Anexo 02

Page 12

NATUREZA DA DESPESA POR ORGÃO

Lei: 0, Data: 04/01/2024

PODER ORGÃO	02 PODER EXECUTIVO 11 SECRETARIA DE MEIO AMBIENTE E BIODIVERSIDADE					
Código	Especificação	F.R.	Elemento	Modalidade	Grupo	Categoria Econômica
3.0.00.00	DESPESAS CORRENTES	0.000.000				1.905.000,00
3.1.00.00	PESSOAL E ENCARGOS SOCIAIS	0.000.000			1.180.000,00	
3.1.90.00	APLICAÇÕES DIRETAS	0.000.000		1.160.000,00		
3.1.90.04	CONTRATAÇÃO POR TEMPO DETERMINADO	0.01.00	530.000,00			
3.1.90.11	VENCIMENTOS E VANTAGENS FIXAS - PESSOAL CIVIL	0.01.00	400.000,00			
3.1.90.13	OBRIGAÇÕES PATRONAIS	0.01.00	80.000,00			
3.1.90.94	INDENIZAÇÕES E RESTITUIÇÕES TRABALHISTAS	0.01.00	150.000,00			
3.1.91.00	APLICAÇÕES DIRETAS- INTRA-ORÇAMENTÁRIAS	0.000.000		20.000,00		
3.1.91.13	OBRIGAÇÕES PATRONAIS	0.01.00	20.000,00			
3.3.00.00	OUTRAS DESPESAS CORRENTES	0.000.000			725.000,00	
3.3.90.00	APLICAÇÕES DIRETAS	0.000.000		725.000,00		
3.3.90.14	DIÁRIAS - CIVIL	0.01.00	5.000,00			
3.3.90.30	MATERIAL DE CONSUMO	0.01.00	120.000,00			
3.3.90.36	OUTROS SERVIÇOS DE TERCEIROS - PESSOA FÍSICA	0.01.00	170.000,00			
3.3.90.39	OUTROS SERVIÇOS DE TERCEIROS - PESSOA JURÍDICA	0.01.00	425.000,00			
3.3.90.92	DESPESAS DE EXERCÍCIOS ANTERIORES	0.01.00	5.000,00			
4.0.00.00	DESPESAS DE CAPITAL	0.000.000				40.000,00
4.4.00.00	INVESTIMENTOS	0.000.000			40.000,00	
4.4.90.00	APLICAÇÕES DIRETAS	0.000.000		40.000,00		
4.4.90.52	EQUIPAMENTOS E MATERIAL PERMANENTE	0.01.00	40.000,00			
TOTAL						1.945.000,00



PREFEITURA MUNICIPAL DE IGARASSU

Orçamento Programa - Exercício de 2025

Anexo 02

Page 13

Lei: 0, Data: 04/01/2024

NATUREZA DA DESPESA POR ORGÃO

PODER ORGÃO	02 PODER EXECUTIVO 12 SECRETARIA DE DESENVOLVIMENTO MUNICIPAL					
Código	Especificação	F.R.	Elemento	Modalidade	Grupo	Categoria Econômica
3.0.00.00	DESPESAS CORRENTES	0.000.000				2.738.000,00
3.1.00.00	PESSOAL E ENCARGOS SOCIAIS	0.000.000			1.845.000,00	
3.1.90.00	APLICAÇÕES DIRETAS	0.000.000		1.805.000,00		
3.1.90.04	CONTRATAÇÃO POR TEMPO DETERMINADO	0.01.00	980.000,00			
3.1.90.11	VENCIMENTOS E VANTAGENS FIXAS - PESSOAL CIVIL	0.01.00	530.000,00			
3.1.90.13	OBRIGAÇÕES PATRONAIS	0.01.00	140.000,00			
3.1.90.94	INDENIZAÇÕES E RESTITUIÇÕES TRABALHISTAS	0.01.00	155.000,00			
3.1.91.00	APLICAÇÕES DIRETAS- INTRA-ORÇAMENTÁRIAS	0.000.000		40.000,00		
3.1.91.13	OBRIGAÇÕES PATRONAIS	0.01.00	40.000,00			
3.3.00.00	OUTRAS DESPESAS CORRENTES	0.000.000			893.000,00	
3.3.90.00	APLICAÇÕES DIRETAS	0.000.000		893.000,00		
3.3.90.14	DIÁRIAS - CIVIL	0.01.00	10.000,00			
3.3.90.30	MATERIAL DE CONSUMO	0.01.00	265.000,00			
3.3.90.32	MATERIAL, BEM OU SERVIÇO PARA DISTRIBUIÇÃO GRATUITA	0.01.00	40.000,00			
3.3.90.36	OUTROS SERVIÇOS DE TERCEIROS - PESSOA FÍSICA	0.01.00	105.000,00			
3.3.90.39	OUTROS SERVIÇOS DE TERCEIROS - PESSOA JURÍDICA	0.01.00	450.000,00			
3.3.90.47	OBRIGAÇÕES TRIBUTÁRIAS E CONTRIBUTIVAS	0.01.00	8.000,00			
3.3.90.92	DESPESAS DE EXERCÍCIOS ANTERIORES	0.01.00	15.000,00			
4.0.00.00	DESPESAS DE CAPITAL	0.000.000				75.000,00
4.4.00.00	INVESTIMENTOS	0.000.000			75.000,00	
4.4.90.00	APLICAÇÕES DIRETAS	0.000.000		75.000,00		
4.4.90.52	EQUIPAMENTOS E MATERIAL PERMANENTE	0.01.00	75.000,00			
TOTAL						2.813.000,00



PREFEITURA MUNICIPAL DE IGARASSU

Orçamento Programa - Exercício de 2025

Anexo 02

Page 14

NATUREZA DA DESPESA POR ORGÃO

Lei: 0, Data: 04/01/2024

PODER ORGÃO	02 PODER EXECUTIVO 13 SECRETARIA DE CIDADE MUNICIPAL					
Código	Especificação	F.R.	Elemento	Modalidade	Grupo	Categoria Econômica
3.0.00.00	DESPESAS CORRENTES	0.000.000				41.631.000,00
3.1.00.00	PESSOAL E ENCARGOS SOCIAIS	0.000.000			5.420.000,00	
3.1.90.00	APLICAÇÕES DIRETAS	0.000.000		5.320.000,00		
3.1.90.04	CONTRATAÇÃO POR TEMPO DETERMINADO	0.01.00	3.280.000,00			
3.1.90.11	VENCIMENTOS E VANTAGENS FIXAS - PESSOAL CIVIL	0.01.00	1.000.000,00			
3.1.90.13	OBRIGAÇÕES PATRONAIS	0.01.00	530.000,00			
3.1.90.94	INDENIZAÇÕES E RESTITUIÇÕES TRABALHISTAS	0.01.00	510.000,00			
3.1.91.00	APLICAÇÕES DIRETAS- INTRA-ORÇAMENTÁRIAS	0.000.000		100.000,00		
3.1.91.13	OBRIGAÇÕES PATRONAIS	0.01.00	100.000,00			
3.3.00.00	OUTRAS DESPESAS CORRENTES	0.000.000			36.211.000,00	
3.3.90.00	APLICAÇÕES DIRETAS	0.000.000		36.211.000,00		
3.3.90.14	DIÁRIAS - CIVIL	0.01.00	22.000,00			
3.3.90.30	MATERIAL DE CONSUMO	0.01.00	1.755.000,00			
3.3.90.30	MATERIAL DE CONSUMO	1.05.03	1.300.000,00			
3.3.90.36	OUTROS SERVIÇOS DE TERCEIROS - PESSOA FÍSICA	0.01.00	48.000,00			
3.3.90.39	OUTROS SERVIÇOS DE TERCEIROS - PESSOA JURÍDICA	0.01.00	21.861.000,00			
3.3.90.39	OUTROS SERVIÇOS DE TERCEIROS - PESSOA JURÍDICA	1.05.03	1.900.000,00			
3.3.90.39	OUTROS SERVIÇOS DE TERCEIROS - PESSOA JURÍDICA	1.05.03	8.500.000,00			
3.3.90.92	DESPESAS DE EXERCÍCIOS ANTERIORES	0.01.00	825.000,00			
4.0.00.00	DESPESAS DE CAPITAL	0.000.000				16.775.000,00
4.4.00.00	INVESTIMENTOS	0.000.000			16.775.000,00	
4.4.90.00	APLICAÇÕES DIRETAS	0.000.000		16.775.000,00		
4.4.90.51	OBRAS E INSTALAÇÕES	0.01.00	2.855.000,00			
4.4.90.51	OBRAS E INSTALAÇÕES	0.01.00	10.000.000,00			
4.4.90.51	OBRAS E INSTALAÇÕES	1.05.03	3.300.000,00			
4.4.90.52	EQUIPAMENTOS E MATERIAL PERMANENTE	0.01.00	620.000,00			
TOTAL						58.406.000,00



PREFEITURA MUNICIPAL DE IGARASSU

Orçamento Programa - Exercício de 2025

Anexo 02

Page 15

Lei: 0, Data: 04/01/2024

NATUREZA DA DESPESA POR ORGÃO

PODER ORGÃO	02 PODER EXECUTIVO 14 SECRETARIA DE PLANEJAMENTO E URBANISMO DO MUNICÍPIO					
Código	Especificação	F.R.	Elemento	Modalidade	Grupo	Categoria Econômica
3.0.00.00	DESPESAS CORRENTES	0.000.000				1.065.000,00
3.1.00.00	PESSOAL E ENCARGOS SOCIAIS	0.000.000			820.000,00	
3.1.90.00	APLICAÇÕES DIRETAS	0.000.000		800.000,00		
3.1.90.04	CONTRATAÇÃO POR TEMPO DETERMINADO	0.01.00	200.000,00			
3.1.90.11	VENCIMENTOS E VANTAGENS FIXAS - PESSOAL CIVIL	0.01.00	330.000,00			
3.1.90.13	OBRIGAÇÕES PATRONAIS	0.01.00	60.000,00			
3.1.90.94	INDENIZAÇÕES E RESTITUIÇÕES TRABALHISTAS	0.01.00	180.000,00			
3.1.90.96	RESSARCIMENTO DE DESPESAS DE PESSOAL REQUISITADO	0.01.00	30.000,00			
3.1.91.00	APLICAÇÕES DIRETAS- INTRA-ORÇAMENTÁRIAS	0.000.000		20.000,00		
3.1.91.13	OBRIGAÇÕES PATRONAIS	0.01.00	20.000,00			
3.3.00.00	OUTRAS DESPESAS CORRENTES	0.000.000			245.000,00	
3.3.90.00	APLICAÇÕES DIRETAS	0.000.000		245.000,00		
3.3.90.14	DIÁRIAS - CIVIL	0.01.00	30.000,00			
3.3.90.30	MATERIAL DE CONSUMO	0.01.00	45.000,00			
3.3.90.35	SERVIÇOS DE CONSULTORIA	0.01.00	20.000,00			
3.3.90.36	OUTROS SERVIÇOS DE TERCEIROS - PESSOA FÍSICA	0.01.00	45.000,00			
3.3.90.39	OUTROS SERVIÇOS DE TERCEIROS - PESSOA JURÍDICA	0.01.00	95.000,00			
3.3.90.92	DESPESAS DE EXERCÍCIOS ANTERIORES	0.01.00	10.000,00			
4.0.00.00	DESPESAS DE CAPITAL	0.000.000				30.000,00
4.4.00.00	INVESTIMENTOS	0.000.000			30.000,00	
4.4.90.00	APLICAÇÕES DIRETAS	0.000.000		30.000,00		
4.4.90.52	EQUIPAMENTOS E MATERIAL PERMANENTE	0.01.00	30.000,00			
9.0.00.00	RESERVA DE CONTINGÊNCIA	0.000.000				3.800.000,00
9.9.00.00	RESERVA DE CONTINGÊNCIA	0.000.000			3.800.000,00	
9.9.99.00	A DEFINIR	0.000.000		3.800.000,00		
9.9.99.99	A CLASSIFICAR	0.01.00	3.800.000,00			
TOTAL						4.895.000,00



PREFEITURA MUNICIPAL DE IGARASSU

Orçamento Programa - Exercício de 2025
Anexo 02
Page 16
Lei: 0, Data: 04/01/2024

NATUREZA DA DESPESA POR ORGÃO

PODER ORGÃO	02 PODER EXECUTIVO 15 SECRETARIA DE PROJETOS ESPECIAIS DO MUNICÍPIO					
Código	Especificação	F.R.	Elemento	Modalidade	Grupo	Categoria Econômica
3.0.00.00	DESPESAS CORRENTES	0.000.000				2.505.000,00
3.1.00.00	PESSOAL E ENCARGOS SOCIAIS	0.000.000			1.920.000,00	
3.1.90.00	APLICAÇÕES DIRETAS	0.000.000		1.880.000,00		
3.1.90.04	CONTRATAÇÃO POR TEMPO DETERMINADO	0.01.00	620.000,00			
3.1.90.11	VENCIMENTOS E VANTAGENS FIXAS - PESSOAL CIVIL	0.01.00	720.000,00			
3.1.90.13	OBRIGAÇÕES PATRONAIS	0.01.00	160.000,00			
3.1.90.94	INDENIZAÇÕES E RESTITUIÇÕES TRABALHISTAS	0.01.00	260.000,00			
3.1.90.96	RESSARCIMENTO DE DESPESAS DE PESSOAL REQUISITADO	0.01.00	120.000,00			
3.1.91.00	APLICAÇÕES DIRETAS- INTRA-ORÇAMENTÁRIAS	0.000.000		40.000,00		
3.1.91.13	OBRIGAÇÕES PATRONAIS	0.01.00	40.000,00			
3.3.00.00	OUTRAS DESPESAS CORRENTES	0.000.000			585.000,00	
3.3.90.00	APLICAÇÕES DIRETAS	0.000.000		585.000,00		
3.3.90.14	DIÁRIAS - CIVIL	0.01.00	15.000,00			
3.3.90.30	MATERIAL DE CONSUMO	0.01.00	30.000,00			
3.3.90.36	OUTROS SERVIÇOS DE TERCEIROS - PESSOA FÍSICA	0.01.00	10.000,00			
3.3.90.39	OUTROS SERVIÇOS DE TERCEIROS - PESSOA JURÍDICA	0.01.00	500.000,00			
3.3.90.92	DESPESAS DE EXERCÍCIOS ANTERIORES	0.01.00	30.000,00			
4.0.00.00	DESPESAS DE CAPITAL	0.000.000				375.000,00
4.4.00.00	INVESTIMENTOS	0.000.000			375.000,00	
4.4.90.00	APLICAÇÕES DIRETAS	0.000.000		375.000,00		
4.4.90.52	EQUIPAMENTOS E MATERIAL PERMANENTE	0.01.00	375.000,00			
TOTAL						2.880.000,00



PREFEITURA MUNICIPAL DE IGARASSU

Orçamento Programa - Exercício de 2025
Anexo 02
Page 17

NATUREZA DA DESPESA POR ORGÃO

Lei: 0, Data: 04/01/2024

PODER ORGÃO		02 PODER EXECUTIVO 16 SECRETARIA DA MULHER DO MUNICÍPIO				
Código	Especificação	F.R.	Elemento	Modalidade	Grupo	Categoria Económica
3.0.00.00	DESPESAS CORRENTES	0.000.000				861.000,00
3.1.00.00	PESSOAL E ENCARGOS SOCIAIS	0.000.000			684.000,00	
3.1.90.00	APLICAÇÕES DIRETAS	0.000.000		684.000,00		
3.1.90.04	CONTRATAÇÃO POR TEMPO DETERMINADO	0.01.00	304.000,00			
3.1.90.11	VENCIMENTOS E VANTAGENS FIXAS - PESSOAL CIVIL	0.01.00	240.000,00			
3.1.90.13	OBRIGAÇÕES PATRONAIS	0.01.00	60.000,00			
3.1.90.94	INDENIZAÇÕES E RESTITUIÇÕES TRABALHISTAS	0.01.00	80.000,00			
3.3.00.00	OUTRAS DESPESAS CORRENTES	0.000.000			177.000,00	
3.3.90.00	APLICAÇÕES DIRETAS	0.000.000		177.000,00		
3.3.90.14	DIÁRIAS - CIVIL	0.01.00	2.000,00			
3.3.90.30	MATERIAL DE CONSUMO	0.01.00	20.000,00			
3.3.90.33	PASSAGENS E DESPESAS COM LOCOMOÇÃO	0.01.00	15.000,00			
3.3.90.39	OUTROS SERVIÇOS DE TERCEIROS - PESSOA JURÍDICA	0.01.00	140.000,00			
4.0.00.00	DESPESAS DE CAPITAL	0.000.000				50.000,00
4.4.00.00	INVESTIMENTOS	0.000.000			50.000,00	
4.4.90.00	APLICAÇÕES DIRETAS	0.000.000		50.000,00		
4.4.90.52	EQUIPAMENTOS E MATERIAL PERMANENTE	0.01.00	50.000,00			
TOTAL						911.000,00



PREFEITURA MUNICIPAL DE IGARASSU

Orçamento Programa - Exercício de 2025

Anexo 02

Page 18

Lei: 0, Data: 04/01/2024

NATUREZA DA DESPESA POR ORGÃO

PODER ORGÃO	02 - PODER EXECUTIVO 17 - SECRETARIA DE POLÍTICAS SOCIAIS DO MUNICÍPIO					
Código	Especificação	F.R.	Elemento	Modalidade	Grupo	Categoria Econômica
3.0.00.00	DESPESAS CORRENTES	0.000.000				10.148.000,00
3.1.00.00	PESSOAL E ENCARGOS SOCIAIS	0.000.000			7.766.000,00	
3.1.90.00	APLICAÇÕES DIRETAS	0.000.000		7.746.000,00		
3.1.90.04	CONTRATAÇÃO POR TEMPO DETERMINADO	0.01.00	5.000.000,00			
3.1.90.11	VENCIMENTOS E VANTAGENS FIXAS - PESSOAL CIVIL	0.01.00	1.445.000,00			
3.1.90.13	OBRIGAÇÕES PATRONAIS	0.01.00	731.000,00			
3.1.90.84	INDENIZAÇÕES E RESTITUIÇÕES TRABALHISTAS	0.01.00	570.000,00			
3.1.91.00	APLICAÇÕES DIRETAS- INTRA-ORÇAMENTÁRIAS	0.000.000		20.000,00		
3.1.91.13	OBRIGAÇÕES PATRONAIS	0.01.00	20.000,00			
3.3.00.00	OUTRAS DESPESAS CORRENTES	0.000.000			2.382.000,00	
3.3.90.00	APLICAÇÕES DIRETAS	0.000.000		2.382.000,00		
3.3.90.14	DIÁRIAS - CIVIL	0.01.00	83.000,00			
3.3.90.30	MATERIAL DE CONSUMO	0.01.00	555.000,00			
3.3.90.33	PASSAGENS E DESPESAS COM LOCOMOÇÃO	0.01.00	70.000,00			
3.3.90.36	OUTROS SERVIÇOS DE TERCEIROS - PESSOA FÍSICA	0.01.00	446.000,00			
3.3.90.39	OUTROS SERVIÇOS DE TERCEIROS - PESSOA JURÍDICA	0.01.00	1.170.000,00			
3.3.90.48	OUTROS AUXÍLIOS FINANCEIROS A PESSOA FÍSICA	0.01.00	20.000,00			
3.3.90.92	DESPESAS DE EXERCÍCIOS ANTERIORES	0.01.00	38.000,00			
4.0.00.00	DESPESAS DE CAPITAL	0.000.000				915.000,00
4.4.00.00	INVESTIMENTOS	0.000.000			915.000,00	
4.4.90.00	APLICAÇÕES DIRETAS	0.000.000		915.000,00		
4.4.90.51	OBRAS E INSTALAÇÕES	0.01.00	605.000,00			
4.4.90.52	EQUIPAMENTOS E MATERIAL PERMANENTE	0.01.00	310.000,00			
TOTAL						11.063.000,00



PREFEITURA MUNICIPAL DE IGARASSU

Orçamento Programa - Exercício de 2025

Anexo 02

Page 19

NATUREZA DA DESPESA POR ORGÃO

Lei: 0, Data: 04/01/2024

PODER ORGÃO	02 PODER EXECUTIVO 18 SECRETARIA DE DEFESA CIDADÃ					
Código	Especificação	F.R.	Elemento	Modalidade	Grupo	Categoria Econômica
3.0.00.00	DESPESAS CORRENTES	0.000.000				16.880.000,00
3.1.00.00	PESSOAL E ENCARGOS SOCIAIS	0.000.000			13.970.000,00	
3.1.90.00	APLICAÇÕES DIRETAS	0.000.000		12.770.000,00		
3.1.90.04	CONTRATAÇÃO POR TEMPO DETERMINADO	0.01.00	600.000,00			
3.1.90.11	VENCIMENTOS E VANTAGENS FIXAS - PESSOAL CIVIL	0.01.00	11.000.000,00			
3.1.90.13	OBRIGAÇÕES PATRONAIS	0.01.00	100.000,00			
3.1.90.16	OUTRAS DESPESAS VARIÁVEIS - PESSOAL CIVIL	0.01.00	300.000,00			
3.1.90.94	INDENIZAÇÕES E RESTITUIÇÕES TRABALHISTAS	0.01.00	600.000,00			
3.1.90.96	RESSARCIMENTO DE DESPESAS DE PESSOAL REQUISITADO	0.01.00	170.000,00			
3.1.91.00	APLICAÇÕES DIRETAS- INTRA-ORÇAMENTÁRIAS	0.000.000		1.200.000,00		
3.1.91.13	OBRIGAÇÕES PATRONAIS	0.01.00	1.200.000,00			
3.3.00.00	OUTRAS DESPESAS CORRENTES	0.000.000			2.910.000,00	
3.3.90.00	APLICAÇÕES DIRETAS	0.000.000		2.910.000,00		
3.3.90.14	DIÁRIAS - CIVIL	0.01.00	50.000,00			
3.3.90.30	MATERIAL DE CONSUMO	0.01.00	540.000,00			
3.3.90.30	MATERIAL DE CONSUMO	1.05.03	50.000,00			
3.3.90.33	PASSAGENS E DESPESAS COM LOCOMOÇÃO	0.01.00	60.000,00			
3.3.90.36	OUTROS SERVIÇOS DE TERCEIROS - PESSOA FÍSICA	0.01.00	260.000,00			
3.3.90.36	OUTROS SERVIÇOS DE TERCEIROS - PESSOA FÍSICA	1.05.03	50.000,00			
3.3.90.39	OUTROS SERVIÇOS DE TERCEIROS - PESSOA JURÍDICA	0.01.00	1.700.000,00			
3.3.90.39	OUTROS SERVIÇOS DE TERCEIROS - PESSOA JURÍDICA	1.05.03	100.000,00			
3.3.90.48	OUTROS AUXÍLIOS FINANCEIROS A PESSOA FÍSICA	0.01.00	100.000,00			
4.0.00.00	DESPESAS DE CAPITAL	0.000.000				1.310.000,00
4.4.00.00	INVESTIMENTOS	0.000.000			1.310.000,00	
4.4.90.00	APLICAÇÕES DIRETAS	0.000.000		1.310.000,00		
4.4.90.51	OBRAS E INSTALAÇÕES	0.01.00	30.000,00			
4.4.90.52	EQUIPAMENTOS E MATERIAL PERMANENTE	0.01.00	1.180.000,00			
4.4.90.52	EQUIPAMENTOS E MATERIAL PERMANENTE	1.05.03	100.000,00			
TOTAL						18.190.000,00



PREFEITURA MUNICIPAL DE IGARASSU

Orçamento Programa - Exercício de 2025

Anexo 02

Page 20

Lei: 0, Data: 04/01/2024

NATUREZA DA DESPESA POR ORGÃO

PODER ORGÃO		03 ENTIDADES SUPERVISIONADAS		01 FUNDO MUNICIPAL DE SAÚDE		
Código	Especificação	F.R.	Elemento	Modalidade	Grupo	Categoria Econômica
3.0.00.00	DESPESAS CORRENTES	0.000.000				115.554.000,00
3.1.00.00	PESSOAL E ENCARGOS SOCIAIS	0.000.000			72.695.000,00	
3.1.90.00	APLICAÇÕES DIRETAS	0.000.000		67.193.000,00		
3.1.90.04	CONTRATAÇÃO POR TEMPO DETERMINADO	0.01.00	20.154.000,00			
3.1.90.04	CONTRATAÇÃO POR TEMPO DETERMINADO	1.05.03	2.350.000,00			
3.1.90.04	CONTRATAÇÃO POR TEMPO DETERMINADO	1.05.03	8.580.000,00			
3.1.90.11	VENCIMENTOS E VANTAGENS FIXAS - PESSOAL CIVIL	0.01.00	8.525.000,00			
3.1.90.11	VENCIMENTOS E VANTAGENS FIXAS - PESSOAL CIVIL	1.05.03	1.500.000,00			
3.1.90.11	VENCIMENTOS E VANTAGENS FIXAS - PESSOAL CIVIL	1.05.03	1.650.000,00			
3.1.90.11	VENCIMENTOS E VANTAGENS FIXAS - PESSOAL CIVIL	1.05.03	6.000.000,00			
3.1.90.11	VENCIMENTOS E VANTAGENS FIXAS - PESSOAL CIVIL	1.05.03	6.640.000,00			
3.1.90.13	OBRIGAÇÕES PATRONAIS	0.01.00	4.900.000,00			
3.1.90.13	OBRIGAÇÕES PATRONAIS	1.05.03	300.000,00			
3.1.90.13	OBRIGAÇÕES PATRONAIS	1.05.03	300.000,00			
3.1.90.13	OBRIGAÇÕES PATRONAIS	1.05.03	494.000,00			
3.1.90.13	OBRIGAÇÕES PATRONAIS	1.05.03	2.400.000,00			
3.1.90.94	INDENIZAÇÕES E RESTITUIÇÕES TRABALHISTAS	0.01.00	2.900.000,00			
3.1.90.94	INDENIZAÇÕES E RESTITUIÇÕES TRABALHISTAS	1.05.03	500.000,00			
3.1.91.00	APLICAÇÕES DIRETAS- INTRA-ORÇAMENTÁRIAS	0.000.000		5.502.000,00		
3.1.91.13	OBRIGAÇÕES PATRONAIS	0.01.00	3.200.000,00			
3.1.91.13	OBRIGAÇÕES PATRONAIS	1.05.03	402.000,00			
3.1.91.13	OBRIGAÇÕES PATRONAIS	1.05.03	1.900.000,00			
3.3.00.00	OUTRAS DESPESAS CORRENTES	0.000.000			42.859.000,00	
3.3.71.00	TRANSFERÊNCIA A CONSÓRCIOS PÚBLICOS	0.000.000		10.000,00		
3.3.71.70	RATEIO PELA PARTICIPAÇÃO EM CONSÓRCIO PÚBLICO	0.01.00	10.000,00			
3.3.90.00	APLICAÇÕES DIRETAS	0.000.000		42.849.000,00		
3.3.90.14	DIÁRIAS - CIVIL	0.01.00	58.000,00			
3.3.90.14	DIÁRIAS - CIVIL	1.05.03	41.000,00			
3.3.90.30	MATERIAL DE CONSUMO	0.01.00	50.000,00			
3.3.90.30	MATERIAL DE CONSUMO	0.01.00	10.674.000,00			
3.3.90.30	MATERIAL DE CONSUMO	1.05.03	2.439.000,00			
3.3.90.30	MATERIAL DE CONSUMO	2.02.02	290.000,00			
3.3.90.30	MATERIAL DE CONSUMO	2.02.02	500.000,00			
3.3.90.32	MATERIAL, BEM OU SERVIÇO PARA DISTRIBUIÇÃO GRATUITA	0.01.00	1.213.000,00			
3.3.90.32	MATERIAL, BEM OU SERVIÇO PARA DISTRIBUIÇÃO GRATUITA	1.05.03	553.000,00			
3.3.90.32	MATERIAL, BEM OU SERVIÇO PARA DISTRIBUIÇÃO GRATUITA	2.02.02	200.000,00			
3.3.90.33	PASSAGENS E DESPESAS COM LOCOMOÇÃO	0.01.00	51.000,00			
3.3.90.33	PASSAGENS E DESPESAS COM LOCOMOÇÃO	1.05.03	80.000,00			
3.3.90.36	OUTROS SERVIÇOS DE TERCEIROS - PESSOA FÍSICA	0.01.00	1.895.000,00			
3.3.90.36	OUTROS SERVIÇOS DE TERCEIROS - PESSOA FÍSICA	1.05.03	1.079.000,00			
3.3.90.37	LOCAÇÃO DE MÃO-DE-OBRA	0.01.00	9.250.000,00			
3.3.90.37	LOCAÇÃO DE MÃO-DE-OBRA	1.05.03	1.500.000,00			



PREFEITURA MUNICIPAL DE IGARASSU

Orçamento Programa - Exercício de 2025
Anexo 02
Page 21
Lei: 0, Data: 04/01/2024

NATUREZA DA DESPESA POR ORGÃO

PODER ORGÃO		03 ENTIDADES SUPERVISIONADAS 01 FUNDO MUNICIPAL DE SAÚDE				
Código	Especificação	F.R.	Elemento	Modalidade	Grupo	Categoria Económica
3.3.90.39	OUTROS SERVIÇOS DE TERCEIROS - PESSOA JURÍDICA	0.01.00	7.879.000,00			
3.3.90.39	OUTROS SERVIÇOS DE TERCEIROS - PESSOA JURÍDICA	1.05.03	4.129.000,00			
3.3.90.47	OBRIGAÇÕES TRIBUTÁRIAS E CONTRIBUTIVAS	0.01.00	300.000,00			
3.3.90.47	OBRIGAÇÕES TRIBUTÁRIAS E CONTRIBUTIVAS	1.05.03	50.000,00			
3.3.90.48	OUTROS AUXÍLIOS FINANCEIROS A PESSOA FÍSICA	0.01.00	100.000,00			
3.3.90.48	OUTROS AUXÍLIOS FINANCEIROS A PESSOA FÍSICA	1.05.03	200.000,00			
3.3.90.91	SENTENÇAS JUDICIAIS	0.01.00	50.000,00			
3.3.90.92	DESPESAS DE EXERCÍCIOS ANTERIORES	0.01.00	159.000,00			
3.3.90.92	DESPESAS DE EXERCÍCIOS ANTERIORES	1.05.03	109.000,00			
4.0.00.00	DESPESAS DE CAPITAL	0.000.000				6.583.000,00
4.4.00.00	INVESTIMENTOS	0.000.000			6.583.000,00	
4.4.90.00	APLICAÇÕES DIRETAS	0.000.000		6.583.000,00		
4.4.90.51	OBRAS E INSTALAÇÕES	0.01.00	240.000,00			
4.4.90.51	OBRAS E INSTALAÇÕES	0.01.00	1.000.000,00			
4.4.90.51	OBRAS E INSTALAÇÕES	1.05.03	2.800.000,00			
4.4.90.52	EQUIPAMENTOS E MATERIAL PERMANENTE	0.01.00	440.000,00			
4.4.90.52	EQUIPAMENTOS E MATERIAL PERMANENTE	0.01.00	1.553.000,00			
4.4.90.52	EQUIPAMENTOS E MATERIAL PERMANENTE	1.05.03	550.000,00			
TOTAL						122.137.000,00



PREFEITURA MUNICIPAL DE IGARASSU

NATUREZA DA DESPESA POR ORGÃO

PODER ORGÃO	03 ENTIDADES SUPERVISIONADAS 02 SECRETARIA MUNICIPAL DE EDUCAÇÃO					
Código	Especificação	F.R.	Elemento	Modalidade	Grupo	Categoria Econômica
3.0.00.00	DESPESAS CORRENTES	0.000.000				151.955.000,00
3.1.00.00	PESSOAL E ENCARGOS SOCIAIS	0.000.000			95.787.000,00	
3.1.90.00	APLICAÇÕES DIRETAS	0.000.000		86.665.000,00		
3.1.90.04	CONTRATAÇÃO POR TEMPO DETERMINADO	0.01.00	487.000,00			
3.1.90.04	CONTRATAÇÃO POR TEMPO DETERMINADO	1.05.00	4.700.000,00			
3.1.90.04	CONTRATAÇÃO POR TEMPO DETERMINADO	1.05.03	20.000,00			
3.1.90.04	CONTRATAÇÃO POR TEMPO DETERMINADO	1.05.03	40.000,00			
3.1.90.04	CONTRATAÇÃO POR TEMPO DETERMINADO	1.05.03	105.000,00			
3.1.90.04	CONTRATAÇÃO POR TEMPO DETERMINADO	1.05.03	1.000.000,00			
3.1.90.04	CONTRATAÇÃO POR TEMPO DETERMINADO	1.05.03	2.000.000,00			
3.1.90.04	CONTRATAÇÃO POR TEMPO DETERMINADO	1.05.03	25.713.000,00			
3.1.90.11	VENCIMENTOS E VANTAGENS FIXAS - PESSOAL CIVIL	0.01.00	3.520.000,00			
3.1.90.11	VENCIMENTOS E VANTAGENS FIXAS - PESSOAL CIVIL	1.05.00	400.000,00			
3.1.90.11	VENCIMENTOS E VANTAGENS FIXAS - PESSOAL CIVIL	1.05.03	50.000,00			
3.1.90.11	VENCIMENTOS E VANTAGENS FIXAS - PESSOAL CIVIL	1.05.03	500.000,00			
3.1.90.11	VENCIMENTOS E VANTAGENS FIXAS - PESSOAL CIVIL	1.05.03	800.000,00			
3.1.90.11	VENCIMENTOS E VANTAGENS FIXAS - PESSOAL CIVIL	1.05.03	2.500.000,00			
3.1.90.11	VENCIMENTOS E VANTAGENS FIXAS - PESSOAL CIVIL	1.05.03	4.500.000,00			
3.1.90.11	VENCIMENTOS E VANTAGENS FIXAS - PESSOAL CIVIL	1.05.03	28.000.000,00			
3.1.90.13	OBRIGAÇÕES PATRONAIS	0.01.00	80.000,00			
3.1.90.13	OBRIGAÇÕES PATRONAIS	1.05.03	25.000,00			
3.1.90.13	OBRIGAÇÕES PATRONAIS	1.05.03	1.800.000,00			
3.1.90.13	OBRIGAÇÕES PATRONAIS	1.05.03	5.040.000,00			
3.1.90.94	INDENIZAÇÕES E RESTITUIÇÕES TRABALHISTAS	0.01.00	180.000,00			
3.1.90.94	INDENIZAÇÕES E RESTITUIÇÕES TRABALHISTAS	1.05.00	120.000,00			
3.1.90.94	INDENIZAÇÕES E RESTITUIÇÕES TRABALHISTAS	1.05.03	90.000,00			
3.1.90.94	INDENIZAÇÕES E RESTITUIÇÕES TRABALHISTAS	1.05.03	140.000,00			
3.1.90.94	INDENIZAÇÕES E RESTITUIÇÕES TRABALHISTAS	1.05.03	1.785.000,00			
3.1.90.94	INDENIZAÇÕES E RESTITUIÇÕES TRABALHISTAS	1.05.03	3.040.000,00			
3.1.90.96	RESSARCIMENTO DE DESPESAS DE PESSOAL REQUISITADO	0.01.00	30.000,00			
3.1.91.00	APLICAÇÕES DIRETAS- INTRA-ORÇAMENTÁRIAS	0.000.000		9.122.000,00		
3.1.91.13	OBRIGAÇÕES PATRONAIS	0.01.00	1.380.000,00			
3.1.91.13	OBRIGAÇÕES PATRONAIS	1.05.03	740.000,00			
3.1.91.13	OBRIGAÇÕES PATRONAIS	1.05.03	890.000,00			
3.1.91.13	OBRIGAÇÕES PATRONAIS	1.05.03	6.112.000,00			
3.3.00.00	OUTRAS DESPESAS CORRENTES	0.000.000			56.168.000,00	
3.3.90.00	APLICAÇÕES DIRETAS	0.000.000		56.168.000,00		
3.3.90.14	DIÁRIAS - CIVIL	0.01.00	95.000,00			
3.3.90.14	DIÁRIAS - CIVIL	1.05.03	50.000,00			
3.3.90.18	AUXILIO FINANCEIRO A ESTUDANTES	1.05.03	13.000,00			
3.3.90.18	AUXILIO FINANCEIRO A ESTUDANTES	1.05.03	400.000,00			
3.3.90.30	MATERIAL DE CONSUMO	0.01.00	5.721.000,00			



PREFEITURA MUNICIPAL DE IGARASSU

Orçamento Programa - Exercício de 2025

Anexo 02

Page 23

NATUREZA DA DESPESA POR ORGÃO

Lei: 0, Data: 04/01/2024

PODER ORGÃO	03 ENTIDADES SUPERVISIONADAS 02 SECRETARIA MUNICIPAL DE EDUCAÇÃO					
Código	Especificação	F.R.	Elemento	Modalidade	Grupo	Categoria Econômica
3.3.90.30	MATERIAL DE CONSUMO	1.05.03	100.000,00			
3.3.90.30	MATERIAL DE CONSUMO	1.05.03	235.000,00			
3.3.90.30	MATERIAL DE CONSUMO	1.05.03	605.000,00			
3.3.90.30	MATERIAL DE CONSUMO	1.05.03	1.700.000,00			
3.3.90.30	MATERIAL DE CONSUMO	1.05.03	2.350.000,00			
3.3.90.30	MATERIAL DE CONSUMO	1.05.03	2.600.000,00			
3.3.90.30	MATERIAL DE CONSUMO	1.05.03	3.000.000,00			
3.3.90.30	MATERIAL DE CONSUMO	1.05.03	6.000.000,00			
3.3.90.32	MATERIAL, BEM OU SERVIÇO PARA DISTRIBUIÇÃO GRATUITA	1.05.03	2.200.000,00			
3.3.90.33	PASSAGENS E DESPESAS COM LOCOMOÇÃO	0.01.00	60.000,00			
3.3.90.33	PASSAGENS E DESPESAS COM LOCOMOÇÃO	1.05.03	160.000,00			
3.3.90.35	SERVIÇOS DE CONSULTORIA	0.01.00	200.000,00			
3.3.90.36	OUTROS SERVIÇOS DE TERCEIROS - PESSOA FÍSICA	0.01.00	2.094.000,00			
3.3.90.37	LOCAÇÃO DE MÃO-DE-OBRA	0.01.00	10.000.000,00			
3.3.90.39	OUTROS SERVIÇOS DE TERCEIROS - PESSOA JURÍDICA	0.01.00	300.000,00			
3.3.90.39	OUTROS SERVIÇOS DE TERCEIROS - PESSOA JURÍDICA	0.01.00	6.341.000,00			
3.3.90.39	OUTROS SERVIÇOS DE TERCEIROS - PESSOA JURÍDICA	1.05.03	85.000,00			
3.3.90.39	OUTROS SERVIÇOS DE TERCEIROS - PESSOA JURÍDICA	1.05.03	100.000,00			
3.3.90.39	OUTROS SERVIÇOS DE TERCEIROS - PESSOA JURÍDICA	1.05.03	415.000,00			
3.3.90.39	OUTROS SERVIÇOS DE TERCEIROS - PESSOA JURÍDICA	1.05.03	503.000,00			
3.3.90.39	OUTROS SERVIÇOS DE TERCEIROS - PESSOA JURÍDICA	1.05.03	645.000,00			
3.3.90.39	OUTROS SERVIÇOS DE TERCEIROS - PESSOA JURÍDICA	1.05.03	1.700.000,00			
3.3.90.39	OUTROS SERVIÇOS DE TERCEIROS - PESSOA JURÍDICA	1.05.03	1.830.000,00			
3.3.90.39	OUTROS SERVIÇOS DE TERCEIROS - PESSOA JURÍDICA	1.05.03	6.020.000,00			
3.3.90.47	OBRIGAÇÕES TRIBUTÁRIAS E CONTRIBUTIVAS	0.01.00	50.000,00			
3.3.90.49	AUXÍLIO TRANSPORTE	0.01.00	500.000,00			
3.3.90.92	DESPESAS DE EXERCÍCIOS ANTERIORES	0.01.00	96.000,00			
4.0.00.00	DESPESAS DE CAPITAL	0.000.000				13.697.000,00
4.4.00.00	INVESTIMENTOS	0.000.000			13.697.000,00	
4.4.90.00	APLICAÇÕES DIRETAS	0.000.000		13.697.000,00		
4.4.90.51	OBRAS E INSTALAÇÕES	0.01.00	500.000,00			
4.4.90.51	OBRAS E INSTALAÇÕES	0.01.00	3.020.000,00			
4.4.90.51	OBRAS E INSTALAÇÕES	1.05.03	2.767.000,00			
4.4.90.52	EQUIPAMENTOS E MATERIAL PERMANENTE	0.01.00	1.500.000,00			
4.4.90.52	EQUIPAMENTOS E MATERIAL PERMANENTE	0.01.00	3.410.000,00			
4.4.90.52	EQUIPAMENTOS E MATERIAL PERMANENTE	1.05.03	2.500.000,00			
TOTAL						165.652.000,00



PREFEITURA MUNICIPAL DE IGARASSU

Orçamento Programa - Exercício de 2025
Anexo 02
Page 24

NATUREZA DA DESPESA POR ORGÃO

Lei: 0, Data: 04/01/2024

PODER ORGÃO	03 ENTIDADES SUPERVISIONADAS 03 FUNDO MUNICIPAL DE ASSISTÊNCIA SOCIAL					
Código	Especificação	F.R.	Elemento	Modalidade	Grupo	Categoria Econômica
3.0.00.00	DESPESAS CORRENTES	0.000.000				8.195.000,00
3.1.00.00	PESSOAL E ENCARGOS SOCIAIS	0.000.000			2.205.000,00	
3.1.90.00	APLICAÇÕES DIRETAS	0.000.000		2.205.000,00		
3.1.90.04	CONTRATAÇÃO POR TEMPO DETERMINADO	0.01.00	20.000,00			
3.1.90.04	CONTRATAÇÃO POR TEMPO DETERMINADO	0.01.00	580.000,00			
3.1.90.04	CONTRATAÇÃO POR TEMPO DETERMINADO	1.05.03	150.000,00			
3.1.90.04	CONTRATAÇÃO POR TEMPO DETERMINADO	1.05.03	1.005.000,00			
3.1.90.11	VENCIMENTOS E VANTAGENS FIXAS - PESSOAL CIVIL	0.01.00	125.000,00			
3.1.90.13	OBRIGAÇÕES PATRONAIS	0.01.00	115.000,00			
3.1.90.13	OBRIGAÇÕES PATRONAIS	1.05.03	20.000,00			
3.1.90.13	OBRIGAÇÕES PATRONAIS	1.05.03	190.000,00			
3.3.00.00	OUTRAS DESPESAS CORRENTES	0.000.000			5.990.000,00	
3.3.50.00	TRANSFERÊNCIAS A INSTITUIÇÕES PRIVADAS SEM FINS LUCRATIVAS	0.000.000		570.000,00		
3.3.50.43	SUBVENÇÕES SOCIAIS	0.01.00	170.000,00			
3.3.50.43	SUBVENÇÕES SOCIAIS	1.05.03	400.000,00			
3.3.90.00	APLICAÇÕES DIRETAS	0.000.000		5.420.000,00		
3.3.90.14	DIÁRIAS - CIVIL	0.01.00	85.000,00			
3.3.90.14	DIÁRIAS - CIVIL	1.05.03	75.000,00			
3.3.90.30	MATERIAL DE CONSUMO	0.01.00	20.000,00			
3.3.90.30	MATERIAL DE CONSUMO	0.01.00	312.000,00			
3.3.90.30	MATERIAL DE CONSUMO	1.05.03	20.000,00			
3.3.90.30	MATERIAL DE CONSUMO	1.05.03	465.000,00			
3.3.90.32	MATERIAL, BEM OU SERVIÇO PARA DISTRIBUIÇÃO GRATUITA	0.01.00	2.030.000,00			
3.3.90.33	PASSAGENS E DESPESAS COM LOCOMOÇÃO	0.01.00	69.000,00			
3.3.90.33	PASSAGENS E DESPESAS COM LOCOMOÇÃO	1.05.03	54.000,00			
3.3.90.36	OUTROS SERVIÇOS DE TERCEIROS - PESSOA FÍSICA	0.01.00	20.000,00			
3.3.90.36	OUTROS SERVIÇOS DE TERCEIROS - PESSOA FÍSICA	0.01.00	330.000,00			
3.3.90.36	OUTROS SERVIÇOS DE TERCEIROS - PESSOA FÍSICA	1.05.03	10.000,00			
3.3.90.36	OUTROS SERVIÇOS DE TERCEIROS - PESSOA FÍSICA	1.05.03	155.000,00			
3.3.90.39	OUTROS SERVIÇOS DE TERCEIROS - PESSOA JURÍDICA	0.01.00	20.000,00			
3.3.90.39	OUTROS SERVIÇOS DE TERCEIROS - PESSOA JURÍDICA	0.01.00	330.000,00			
3.3.90.39	OUTROS SERVIÇOS DE TERCEIROS - PESSOA JURÍDICA	1.05.03	20.000,00			
3.3.90.39	OUTROS SERVIÇOS DE TERCEIROS - PESSOA JURÍDICA	1.05.03	595.000,00			
3.3.90.48	OUTROS AUXÍLIOS FINANCEIROS A PESSOA FÍSICA	0.01.00	800.000,00			
3.3.90.92	DESPESAS DE EXERCÍCIOS ANTERIORES	0.01.00	10.000,00			
4.0.00.00	DESPESAS DE CAPITAL	0.000.000				1.375.000,00
4.4.00.00	INVESTIMENTOS	0.000.000			1.375.000,00	
4.4.90.00	APLICAÇÕES DIRETAS	0.000.000		1.375.000,00		
4.4.90.51	OBRAS E INSTALAÇÕES	0.01.00	80.000,00			
4.4.90.51	OBRAS E INSTALAÇÕES	0.01.00	300.000,00			
4.4.90.51	OBRAS E INSTALAÇÕES	1.05.03	300.000,00			
4.4.90.52	EQUIPAMENTOS E MATERIAL PERMANENTE	0.01.00	20.000,00			



PREFEITURA MUNICIPAL DE IGARASSU

Orçamento Programa - Exercício de 2025

Anexo 02

Page 25

Lei: 0, Data: 04/01/2024

NATUREZA DA DESPESA POR ORGÃO

PODER ORGÃO		03 ENTIDADES SUPERVISIONADAS 03 FUNDO MUNICIPAL DE ASSISTÊNCIA SOCIAL				
Código	Especificação	F.R.	Elemento	Modalidade	Grupo	Categoria Econômica
4.4.90.52	EQUIPAMENTOS E MATERIAL PERMANENTE	0.01.00	420.000,00			
4.4.90.52	EQUIPAMENTOS E MATERIAL PERMANENTE	1.05.03	40.000,00			
4.4.90.52	EQUIPAMENTOS E MATERIAL PERMANENTE	1.05.03	200.000,00			
4.4.90.52	EQUIPAMENTOS E MATERIAL PERMANENTE	2.02.02	15.000,00			
TOTAL						9.570.000,00



PREFEITURA MUNICIPAL DE IGARASSU

Orçamento Programa - Exercício de 2025
Anexo 02
Page 26

NATUREZA DA DESPESA POR ORGÃO

Lei: 0, Data: 04/01/2024

PODER ORGÃO	03 ENTIDADES SUPERVISIONADAS 04 FUNDO MUNICIPAL DE DEFESA DOS DIREITOS DA CRIANÇA E ADOLESCENTE					
Código	Especificação	F.R.	Elemento	Modalidade	Grupo	Categoria Econômica
3.0.00.00	DESPESAS CORRENTES	0.000.000				554.000,00
3.1.00.00	PESSOAL E ENCARGOS SOCIAIS	0.000.000			1.000,00	
3.1.90.00	APLICAÇÕES DIRETAS	0.000.000		1.000,00		
3.1.90.04	CONTRATAÇÃO POR TEMPO DETERMINADO	0.01.00	1.000,00			
3.3.00.00	OUTRAS DESPESAS CORRENTES	0.000.000			553.000,00	
3.3.50.00	TRANSFERÊNCIAS A INSTITUIÇÕES PRIVADAS SEM FINS LUCRATIVAS	0.000.000		500.000,00		
3.3.50.41	CONTRIBUIÇÕES	0.01.00	500.000,00			
3.3.90.00	APLICAÇÕES DIRETAS	0.000.000		53.000,00		
3.3.90.14	DIÁRIAS - CIVIL	0.01.00	3.000,00			
3.3.90.30	MATERIAL DE CONSUMO	0.01.00	2.000,00			
3.3.90.36	OUTROS SERVIÇOS DE TERCEIROS - PESSOA FÍSICA	0.01.00	3.000,00			
3.3.90.39	OUTROS SERVIÇOS DE TERCEIROS - PESSOA JURÍDICA	0.01.00	45.000,00			
4.0.00.00	DESPESAS DE CAPITAL	0.000.000				20.000,00
4.4.00.00	INVESTIMENTOS	0.000.000			20.000,00	
4.4.90.00	APLICAÇÕES DIRETAS	0.000.000		20.000,00		
4.4.90.52	EQUIPAMENTOS E MATERIAL PERMANENTE	0.01.00	20.000,00			
TOTAL						574.000,00



PREFEITURA MUNICIPAL DE IGARASSU

Orçamento Programa - Exercício de 2025

Anexo 02

Page 27

Lei: 0, Data: 04/01/2024

NATUREZA DA DESPESA POR ORGÃO

PODER ORGÃO	03 ENTIDADES SUPERVISIONADAS					
	05 FUNDO MUNICIPAL DE DIREITOS DA PESSOA IDOSA					
Código	Especificação	F.R.	Elemento	Modalidade	Grupo	Categoria Econômica
3.0.00.00	DESPESAS CORRENTES	0.000.000				150.000,00
3.3.00.00	OUTRAS DESPESAS CORRENTES	0.000.000			150.000,00	
3.3.50.00	TRANSFERÊNCIAS A INSTITUIÇÕES PRIVADAS SEM FINS LUCRATIVAS	0.000.000		14.000,00		
3.3.50.41	CONTRIBUIÇÕES	0.01.00	5.000,00			
3.3.50.43	SUBVENÇÕES SOCIAIS	0.01.00	9.000,00			
3.3.90.00	APLICAÇÕES DIRETAS	0.000.000		136.000,00		
3.3.90.14	DIÁRIAS - CIVIL	0.01.00	5.000,00			
3.3.90.30	MATERIAL DE CONSUMO	0.01.00	30.000,00			
3.3.90.33	PASSAGENS E DESPESAS COM LOCOMOÇÃO	0.01.00	5.000,00			
3.3.90.36	OUTROS SERVIÇOS DE TERCEIROS - PESSOA FÍSICA	0.01.00	25.000,00			
3.3.90.39	OUTROS SERVIÇOS DE TERCEIROS - PESSOA JURÍDICA	0.01.00	61.000,00			
3.3.90.41	CONTRIBUIÇÕES	0.01.00	10.000,00			
4.0.00.00	DESPESAS DE CAPITAL	0.000.000				60.000,00
4.4.00.00	INVESTIMENTOS	0.000.000			60.000,00	
4.4.90.00	APLICAÇÕES DIRETAS	0.000.000		60.000,00		
4.4.90.51	OBRAS E INSTALAÇÕES	0.01.00	30.000,00			
4.4.90.52	EQUIPAMENTOS E MATERIAL PERMANENTE	0.01.00	30.000,00			
TOTAL						210.000,00



PREFEITURA MUNICIPAL DE IGARASSU

Orçamento Programa - Exercício de 2025
Anexo 02
Page 28
Lei: 0, Data: 04/01/2024

NATUREZA DA DESPESA POR ORGÃO

PODER ORGÃO		03 ENTIDADES SUPERVISIONADAS 06 FUNDO MUNICIPAL DE INVESTIMENTO DE IGARASSU				
Código	Especificação	F.R.	Elemento	Modalidade	Grupo	Categoria Econômica
4.0.00.00	DESPESAS DE CAPITAL	0.000.000				2.000,00
4.4.00.00	INVESTIMENTOS	0.000.000			2.000,00	
4.4.90.00	APLICAÇÕES DIRETAS	0.000.000		2.000,00		
4.4.90.51	OBRAS E INSTALAÇÕES	2.02.02	2.000,00			
TOTAL						2.000,00



PREFEITURA MUNICIPAL DE IGARASSU

Orçamento Programa - Exercício de 2025

Anexo 02

Page 29

NATUREZA DA DESPESA POR ORGÃO

Lei: 0, Data: 04/01/2024

PODER ORGÃO	04 AUTARQUIAS 01 AGÊNCIA DE MEIO AMBIENTE DE IGARASSU					
Código	Especificação	F.R.	Elemento	Modalidade	Grupo	Categoria Econômica
3.0.00.00	DESPESAS CORRENTES	0.000.000				1.470.000,00
3.1.00.00	PESSOAL E ENCARGOS SOCIAIS	0.000.000			810.000,00	
3.1.90.00	APLICAÇÕES DIRETAS	0.000.000		790.000,00		
3.1.90.04	CONTRATAÇÃO POR TEMPO DETERMINADO	0.01.00	30.000,00			
3.1.90.11	VENCIMENTOS E VANTAGENS FIXAS - PESSOAL CIVIL	0.01.00	500.000,00			
3.1.90.13	OBRIGAÇÕES PATRONAIS	0.01.00	260.000,00			
3.1.91.00	APLICAÇÕES DIRETAS- INTRA-ORÇAMENTÁRIAS	0.000.000		20.000,00		
3.1.91.13	OBRIGAÇÕES PATRONAIS	0.01.00	20.000,00			
3.3.00.00	OUTRAS DESPESAS CORRENTES	0.000.000			660.000,00	
3.3.90.00	APLICAÇÕES DIRETAS	0.000.000		660.000,00		
3.3.90.14	DIÁRIAS - CIVIL	0.01.00	20.000,00			
3.3.90.30	MATERIAL DE CONSUMO	0.01.00	120.000,00			
3.3.90.36	OUTROS SERVIÇOS DE TERCEIROS - PESSOA FÍSICA	0.01.00	90.000,00			
3.3.90.39	OUTROS SERVIÇOS DE TERCEIROS - PESSOA JURÍDICA	0.01.00	400.000,00			
3.3.90.47	OBRIGAÇÕES TRIBUTÁRIAS E CONTRIBUTIVAS	0.01.00	30.000,00			
4.0.00.00	DESPESAS DE CAPITAL	0.000.000				230.000,00
4.4.00.00	INVESTIMENTOS	0.000.000			230.000,00	
4.4.90.00	APLICAÇÕES DIRETAS	0.000.000		230.000,00		
4.4.90.51	OBRAS E INSTALAÇÕES	0.01.00	10.000,00			
4.4.90.52	EQUIPAMENTOS E MATERIAL PERMANENTE	0.01.00	220.000,00			
TOTAL						1.700.000,00



PREFEITURA MUNICIPAL DE IGARASSU

Orçamento Programa - Exercício de 2025

Anexo 02

Page 30

Lei: 0, Data: 04/01/2024

NATUREZA DA DESPESA POR ORGÃO

PODER ORGÃO	04 AUTARQUIAS 02 AGÊNCIA DE DESENVOLVIMENTO DE IGARASSU					
Código	Especificação	F.R.	Elemento	Modalidade	Grupo	Categoria Econômica
3.0.00.00	DESPESAS CORRENTES	0.000.000				1.092.000,00
3.1.00.00	PESSOAL E ENCARGOS SOCIAIS	0.000.000			340.000,00	
3.1.90.00	APLICAÇÕES DIRETAS	0.000.000		340.000,00		
3.1.90.04	CONTRATAÇÃO POR TEMPO DETERMINADO	0.01.00	50.000,00			
3.1.90.11	VENCIMENTOS E VANTAGENS FIXAS - PESSOAL CIVIL	0.01.00	250.000,00			
3.1.90.13	OBRIGAÇÕES PATRONAIS	0.01.00	40.000,00			
3.3.00.00	OUTRAS DESPESAS CORRENTES	0.000.000			752.000,00	
3.3.90.00	APLICAÇÕES DIRETAS	0.000.000		752.000,00		
3.3.90.14	DIÁRIAS - CIVIL	0.01.00	15.000,00			
3.3.90.30	MATERIAL DE CONSUMO	0.01.00	50.000,00			
3.3.90.36	OUTROS SERVIÇOS DE TERCEIROS - PESSOA FÍSICA	0.01.00	50.000,00			
3.3.90.39	OUTROS SERVIÇOS DE TERCEIROS - PESSOA JURÍDICA	0.01.00	637.000,00			
4.0.00.00	DESPESAS DE CAPITAL	0.000.000				50.000,00
4.4.00.00	INVESTIMENTOS	0.000.000			50.000,00	
4.4.90.00	APLICAÇÕES DIRETAS	0.000.000		50.000,00		
4.4.90.52	EQUIPAMENTOS E MATERIAL PERMANENTE	0.01.00	50.000,00			
TOTAL						1.142.000,00



PREFEITURA MUNICIPAL DE IGARASSU

Orçamento Programa - Exercício de 2025

Anexo 02

Page 31

Lei: 0, Data: 04/01/2024

NATUREZA DA DESPESA POR ORGÃO

PODER ORGÃO	04 AUTARQUIAS 03 DEPARTAMENTO MUNICIPAL DE CONTROLE E PLANEJAMENTO URBANO					
Código	Especificação	F.R.	Elemento	Modalidade	Grupo	Categoria Económica
3.0.00.00	DESPESAS CORRENTES	0.000.000				3.452.000,00
3.1.00.00	PESSOAL E ENCARGOS SOCIAIS	0.000.000			2.080.000,00	
3.1.90.00	APLICAÇÕES DIRETAS	0.000.000		2.080.000,00		
3.1.90.11	VENCIMENTOS E VANTAGENS FIXAS - PESSOAL CIVIL	0.01.00	1.650.000,00			
3.1.90.13	OBRIGAÇÕES PATRONAIS	0.01.00	330.000,00			
3.1.90.91	SENTENÇAS JUDICIAIS	0.01.00	50.000,00			
3.1.90.94	INDENIZAÇÕES E RESTITUIÇÕES TRABALHISTAS	0.01.00	50.000,00			
3.2.00.00	JUROS E ENCARGOS DA DÍVIDA	0.000.000			512.000,00	
3.2.90.00	APLICAÇÕES DIRETAS	0.000.000		512.000,00		
3.2.90.21	JUROS SOBRE A DÍVIDA POR CONTRATO	0.01.00	512.000,00			
3.3.00.00	OUTRAS DESPESAS CORRENTES	0.000.000			860.000,00	
3.3.90.00	APLICAÇÕES DIRETAS	0.000.000		860.000,00		
3.3.90.14	DIÁRIAS - CIVIL	0.01.00	15.000,00			
3.3.90.30	MATERIAL DE CONSUMO	0.01.00	370.000,00			
3.3.90.33	PASSAGENS E DESPESAS COM LOCOMOÇÃO	0.01.00	15.000,00			
3.3.90.36	OUTROS SERVIÇOS DE TERCEIROS - PESSOA FÍSICA	0.01.00	60.000,00			
3.3.90.39	OUTROS SERVIÇOS DE TERCEIROS - PESSOA JURÍDICA	0.01.00	340.000,00			
3.3.90.47	OBRIGAÇÕES TRIBUTÁRIAS E CONTRIBUTIVAS	0.01.00	36.000,00			
3.3.90.49	AUXÍLIO TRANSPORTE	0.01.00	24.000,00			
4.0.00.00	DESPESAS DE CAPITAL	0.000.000				1.090.000,00
4.4.00.00	INVESTIMENTOS	0.000.000			300.000,00	
4.4.90.00	APLICAÇÕES DIRETAS	0.000.000		300.000,00		
4.4.90.51	OBRAS E INSTALAÇÕES	0.01.00	250.000,00			
4.4.90.52	EQUIPAMENTOS E MATERIAL PERMANENTE	0.01.00	50.000,00			
4.6.00.00	AMORTIZAÇÃO DA DÍVIDA	0.000.000			790.000,00	
4.6.90.00	APLICAÇÕES DIRETAS	0.000.000		790.000,00		
4.6.90.71	PRINCIPAL DA DÍVIDA CONTRATUAL RESGATADA	0.01.00	790.000,00			
TOTAL						4.542.000,00



PREFEITURA MUNICIPAL DE IGARASSU

Orçamento Programa - Exercício de 2025

Anexo 02

Page 32

NATUREZA DA DESPESA POR ORGÃO

Lei: 0, Data: 04/01/2024

PODER ORGÃO	04 AUTARQUIAS 05 IGAPREV - REGIME PREVIDENCIÁRIO					
Código	Especificação	F.R.	Elemento	Modalidade	Grupo	Categoria Econômica
3.0.00.00	DESPESAS CORRENTES	0.000.000				64.203.000,00
3.1.00.00	PESSOAL E ENCARGOS SOCIAIS	0.000.000			63.565.000,00	
3.1.90.00	APLICAÇÕES DIRETAS	0.000.000		63.565.000,00		
3.1.90.01	APOSENTADORIAS, RESERVA REMUNERADA E REFORMAS	0.01.00	58.000.000,00			
3.1.90.03	PENSÕES	0.01.00	4.080.000,00			
3.1.90.04	CONTRATAÇÃO POR TEMPO DETERMINADO	0.01.00	40.000,00			
3.1.90.11	VENCIMENTOS E VANTAGENS FIXAS - PESSOAL CIVIL	0.01.00	1.340.000,00			
3.1.90.13	OBRIGAÇÕES PATRONAIS	0.01.00	100.000,00			
3.1.90.16	OUTRAS DESPESAS VARIÁVEIS - PESSOAL CIVIL	0.01.00	3.000,00			
3.1.90.94	INDENIZAÇÕES E RESTITUIÇÕES TRABALHISTAS	0.01.00	2.000,00			
3.3.00.00	OUTRAS DESPESAS CORRENTES	0.000.000			638.000,00	
3.3.50.00	TRANSFERÊNCIAS A INSTITUIÇÕES PRIVADAS SEM FINS LUCRATIVAS	0.000.000		2.000,00		
3.3.50.41	CONTRIBUIÇÕES	0.01.00	2.000,00			
3.3.90.00	APLICAÇÕES DIRETAS	0.000.000		636.000,00		
3.3.90.14	DIÁRIAS - CIVIL	0.01.00	15.000,00			
3.3.90.30	MATERIAL DE CONSUMO	0.01.00	2.000,00			
3.3.90.33	PASSAGENS E DESPESAS COM LOCOMOÇÃO	0.01.00	2.000,00			
3.3.90.35	SERVIÇOS DE CONSULTORIA	0.01.00	40.000,00			
3.3.90.36	OUTROS SERVIÇOS DE TERCEIROS - PESSOA FÍSICA	0.01.00	30.000,00			
3.3.90.39	OUTROS SERVIÇOS DE TERCEIROS - PESSOA JURÍDICA	0.01.00	360.000,00			
3.3.90.40	SERVIÇOS DE TECNOLOGIA DA INFORMAÇÃO E COMUNICAÇÃO	0.01.00	40.000,00			
3.3.90.47	OBRIGAÇÕES TRIBUTÁRIAS E CONTRIBUTIVAS	0.01.00	135.000,00			
3.3.90.91	SENTENÇAS JUDICIAIS	0.01.00	2.000,00			
3.3.90.92	DESPESAS DE EXERCÍCIOS ANTERIORES	0.01.00	5.000,00			
3.3.90.93	INDENIZAÇÕES E RESTITUIÇÕES	0.01.00	5.000,00			
4.0.00.00	DESPESAS DE CAPITAL	0.000.000				222.000,00
4.4.00.00	INVESTIMENTOS	0.000.000			100.000,00	
4.4.90.00	APLICAÇÕES DIRETAS	0.000.000		100.000,00		
4.4.90.51	OBRAS E INSTALAÇÕES	0.01.00	50.000,00			
4.4.90.52	EQUIPAMENTOS E MATERIAL PERMANENTE	0.01.00	50.000,00			
4.6.00.00	AMORTIZAÇÃO DA DÍVIDA	0.000.000			122.000,00	
4.6.90.00	APLICAÇÕES DIRETAS	0.000.000		122.000,00		
4.6.90.71	PRINCIPAL DA DÍVIDA CONTRATUAL RESGATADA	0.01.00	122.000,00			
9.0.00.00	RESERVA DE CONTINGÊNCIA	0.000.000				1.000.000,00
9.9.00.00	RESERVA DE CONTINGÊNCIA	0.000.000			1.000.000,00	
9.9.99.00	A DEFINIR	0.000.000		1.000.000,00		
9.9.99.99	A CLASSIFICAR	0.01.00	1.000.000,00			
TOTAL						65.425.000,00



PREFEITURA MUNICIPAL DE IGARASSU

Orçamento Programa - Exercício de 2025

Anexo 02

Page 33

Lei: 0, Data: 04/01/2024

NATUREZA DA DESPESA POR ORGÃO

PODER ORGÃO	05 CONSÓRCIOS					
	01 CONSÓRCIO DOS MUNICÍPIOS DE PERNAMBUCO - COMUPE					
Código	Especificação	F.R.	Elemento	Modalidade	Grupo	Categoria Econômica
3.0.00.00	DESPESAS CORRENTES	0.000.000				151.200,00
3.1.00.00	PESSOAL E ENCARGOS SOCIAIS	0.000.000			49.600,00	
3.1.90.00	APLICAÇÕES DIRETAS	0.000.000		49.600,00		
3.1.90.04	CONTRATAÇÃO POR TEMPO DETERMINADO	0.01.29	3.500,00			
3.1.90.11	VENCIMENTOS E VANTAGENS FIXAS - PESSOAL CIVIL	0.01.29	32.900,00			
3.1.90.13	OBRIGAÇÕES PATRONAIS	0.01.29	6.900,00			
3.1.90.16	OUTRAS DESPESAS VARIÁVEIS - PESSOAL CIVIL	0.01.29	900,00			
3.1.90.91	SENTENÇAS JUDICIAIS	0.01.29	1.800,00			
3.1.90.92	DESPESAS DE EXERCÍCIOS ANTERIORES	0.01.29	900,00			
3.1.90.94	INDENIZAÇÕES E RESTITUIÇÕES TRABALHISTAS	0.01.29	1.800,00			
3.1.90.96	RESSARCIMENTO DE DESPESAS DE PESSOAL REQUISITADO	0.01.29	900,00			
3.3.00.00	OUTRAS DESPESAS CORRENTES	0.000.000			101.600,00	
3.3.50.00	TRANSFERÊNCIAS A INSTITUIÇÕES PRIVADAS SEM FINS LUCRATIVAS	0.000.000		700,00		
3.3.50.43	SUBVENÇÕES SOCIAIS	0.01.29	700,00			
3.3.90.00	APLICAÇÕES DIRETAS	0.000.000		100.900,00		
3.3.90.14	DIÁRIAS - CIVIL	0.01.29	4.000,00			
3.3.90.30	MATERIAL DE CONSUMO	0.01.29	13.600,00			
3.3.90.31	PREMIAÇÕES CULTURAIS, ARTÍSTICAS, CIENTÍFICAS, DESPORTIVAS	0.01.29	600,00			
3.3.90.32	MATERIAL, BEM OU SERVIÇO PARA DISTRIBUIÇÃO GRATUITA	0.01.29	1.500,00			
3.3.90.33	PASSAGENS E DESPESAS COM LOCOMOÇÃO	0.01.29	2.700,00			
3.3.90.34	OUTRAS DESPESAS DE PESSOAL DECORRENTES DE CONTRATO	0.01.29	700,00			
3.3.90.35	SERVIÇOS DE CONSULTORIA	0.01.29	19.300,00			
3.3.90.36	OUTROS SERVIÇOS DE TERCEIROS - PESSOA FÍSICA	0.01.29	5.100,00			
3.3.90.37	LOCAÇÃO DE MÃO-DE-OBRA	0.01.29	900,00			
3.3.90.39	OUTROS SERVIÇOS DE TERCEIROS - PESSOA JURÍDICA	0.01.29	20.400,00			
3.3.90.40	SERVIÇOS DE TECNOLOGIA DA INFORMAÇÃO E COMUNICAÇÃO	0.01.29	6.300,00			
3.3.90.41	CONTRIBUIÇÕES	0.01.29	700,00			
3.3.90.46	AUXÍLIO ALIMENTAÇÃO	0.01.29	8.600,00			
3.3.90.47	OBRIGAÇÕES TRIBUTÁRIAS E CONTRIBUTIVAS	0.01.29	3.700,00			
3.3.90.91	SENTENÇAS JUDICIAIS	0.01.29	1.800,00			
3.3.90.92	DESPESAS DE EXERCÍCIOS ANTERIORES	0.01.29	1.100,00			
3.3.90.93	INDENIZAÇÕES E RESTITUIÇÕES	0.01.29	9.900,00			
4.0.00.00	DESPESAS DE CAPITAL	0.000.000				28.800,00
4.4.00.00	INVESTIMENTOS	0.000.000			27.400,00	
4.4.90.00	APLICAÇÕES DIRETAS	0.000.000		27.400,00		
4.4.90.51	OBRAS E INSTALAÇÕES	0.01.29	5.600,00			
4.4.90.52	EQUIPAMENTOS E MATERIAL PERMANENTE	0.01.29	16.000,00			
4.4.90.61	AQUISIÇÃO DE IMÓVEIS	0.01.29	5.800,00			
4.6.00.00	AMORTIZAÇÃO DA DÍVIDA	0.000.000			1.400,00	
4.6.90.00	APLICAÇÕES DIRETAS	0.000.000		1.400,00		
4.6.90.71	PRINCIPAL DA DÍVIDA CONTRATUAL RESGATADA	0.01.29	1.400,00			



PREFEITURA MUNICIPAL DE IGARASSU

Orçamento Programa - Exercício de 2025
Anexo 02
Page 34
Lei: 0, Data: 04/01/2024

NATUREZA DA DESPESA POR ORGÃO

PODER ORGÃO		05 CONSÓRCIOS 01 CONSÓRCIO DOS MUNICÍPIOS DE PERNAMBUCO - COMUPE				
Código	Especificação	F.R.	Elemento	Modalidade	Grupo	Categoria Econômica
TOTAL						180.000,00
TOTAL GERAL						550.000.000,00



PREFEITURA MUNICIPAL DE IGARASSU

Orçamento Programa - Exercício de 2025

Anexo 02

Page 1

NATUREZA DA DESPESA POR ORGÃO E UNIDADE

Lei: 0, Data: 04/01/2024

PODER	01 PODER LEGISLATIVO					
ORGÃO	01 CÂMARA MUNICIPAL DE IGARASSU					
UNIDADE	00 CÂMARA MUNICIPAL DE IGARASSU					
Código	Especificação	F.R.	Elemento	Modalidade	Grupo	Categoria Económica
3.0.00.00	DESPESAS CORRENTES	0.000.000				
3.1.00.00	PESSOAL E ENCARGOS SOCIAIS	0.000.000			11.312.000,00	16.200.000,00
3.1.90.00	APLICAÇÕES DIRETAS	0.000.000		11.232.000,00		
3.1.90.01	APOSENTADORIAS, RESERVA REMUNERADA E REFORMAS	0.01.00	110.000,00			
3.1.90.03	PENSÕES	0.01.00	90.000,00			
3.1.90.11	VENCIMENTOS E VANTAGENS FIXAS - PESSOAL CIVIL	0.01.00	9.090.000,00			
3.1.90.13	OBRIGAÇÕES PATRONAIS	0.01.00	1.920.000,00			
3.1.90.16	OUTRAS DESPESAS VARIÁVEIS - PESSOAL CIVIL	0.01.00	22.000,00			
3.1.91.00	APLICAÇÕES DIRETAS- INTRA-ORÇAMENTÁRIAS	0.000.000		80.000,00		
3.1.91.13	OBRIGAÇÕES PATRONAIS	0.01.00	70.000,00			
3.1.91.92	DESPESAS DE EXERCÍCIOS ANTERIORES	0.01.00	10.000,00			
3.3.00.00	OUTRAS DESPESAS CORRENTES	0.000.000			4.888.000,00	
3.3.90.00	APLICAÇÕES DIRETAS	0.000.000		4.888.000,00		
3.3.90.14	DIÁRIAS - CIVIL	0.01.00	312.000,00			
3.3.90.30	MATERIAL DE CONSUMO	0.01.00	300.000,00			
3.3.90.33	PASSAGENS E DESPESAS COM LOCOMOÇÃO	0.01.00	10.000,00			
3.3.90.35	SERVIÇOS DE CONSULTORIA	0.01.00	12.000,00			
3.3.90.36	OUTROS SERVIÇOS DE TERCEIROS - PESSOA FÍSICA	0.01.00	30.000,00			
3.3.90.39	OUTROS SERVIÇOS DE TERCEIROS - PESSOA JURÍDICA	0.01.00	609.000,00			
3.3.90.91	SENTENÇAS JUDICIAIS	0.01.00	5.000,00			
3.3.90.92	DESPESAS DE EXERCÍCIOS ANTERIORES	0.01.00	10.000,00			
3.3.90.93	INDENIZAÇÕES E RESTITUIÇÕES	0.01.00	3.600.000,00			
4.0.00.00	DESPESAS DE CAPITAL	0.000.000				
4.4.00.00	INVESTIMENTOS	0.000.000			200.000,00	200.000,00
4.4.90.00	APLICAÇÕES DIRETAS	0.000.000		200.000,00		
4.4.90.51	OBRAS E INSTALAÇÕES	0.01.00	100.000,00			
4.4.90.52	EQUIPAMENTOS E MATERIAL PERMANENTE	0.01.00	100.000,00			
TOTAL						16.400.000,00



PREFEITURA MUNICIPAL DE IGARASSU

Anexo 02
Page 2

Orçamento Programa - Exercício de 2025

NATUREZA DA DESPESA POR ORGÃO E UNIDADE

Lei: 0, Data: 04/01/2024

PODER		02 PODER EXECUTIVO				
ORGÃO		01 GABINETE DA PREFEITA				
UNIDADE		00 GABINETE DA PREFEITA				
Código	Especificação	F.R.	Elemento	Modalidade	Grupo	Categoria Econômica
3.0.00.00	DESPESAS CORRENTES	0.000.000				3.416.000,00
3.1.00.00	PESSOAL E ENCARGOS SOCIAIS	0.000.000			2.880.000,00	
3.1.90.00	APLICAÇÕES DIRETAS	0.000.000		2.880.000,00		
3.1.90.04	CONTRATAÇÃO POR TEMPO DETERMINADO	0.01.00	230.000,00			
3.1.90.11	VENCIMENTOS E VANTAGENS FIXAS - PESSOAL CIVIL	0.01.00	1.800.000,00			
3.1.90.13	OBRIGAÇÕES PATRONAIS	0.01.00	250.000,00			
3.1.90.94	INDENIZAÇÕES E RESTITUIÇÕES TRABALHISTAS	0.01.00	600.000,00			
3.3.00.00	OUTRAS DESPESAS CORRENTES	0.000.000			536.000,00	
3.3.90.00	APLICAÇÕES DIRETAS	0.000.000		536.000,00		
3.3.90.14	DIÁRIAS - CIVIL	0.01.00	92.000,00			
3.3.90.30	MATERIAL DE CONSUMO	0.01.00	100.000,00			
3.3.90.33	PASSAGENS E DESPESAS COM LOCOMOÇÃO	0.01.00	108.000,00			
3.3.90.36	OUTROS SERVIÇOS DE TERCEIROS - PESSOA FISICA	0.01.00	30.000,00			
3.3.90.39	OUTROS SERVIÇOS DE TERCEIROS - PESSOA JURÍDICA	0.01.00	200.000,00			
3.3.90.92	DESPESAS DE EXERCÍCIOS ANTERIORES	0.01.00	6.000,00			
4.0.00.00	DESPESAS DE CAPITAL	0.000.000				30.000,00
4.4.00.00	INVESTIMENTOS	0.000.000			30.000,00	
4.4.90.00	APLICAÇÕES DIRETAS	0.000.000		30.000,00		
4.4.90.52	EQUIPAMENTOS E MATERIAL PERMANENTE	0.01.00	30.000,00			
TOTAL						3.446.000,00



PREFEITURA MUNICIPAL DE IGARASSU

Orçamento Programa - Exercício de 2025

Anexo 02

Page 3

NATUREZA DA DESPESA POR ORGÃO E UNIDADE

Lei: 0, Data: 04/01/2024

PODER 02 PODER EXECUTIVO						
ORGÃO 02 GABINETE DO VICE-PREFEITO						
UNIDADE 00 GABINETE DO VICE-PREFEITO						
Código	Especificação	F.R.	Elemento	Modalidade	Grupo	Categoria Econômica
3.0.00.00	DESPESAS CORRENTES	0.000.000				
3.1.00.00	PESSOAL E ENCARGOS SOCIAIS	0.000.000				546.000,00
3.1.90.00	APLICAÇÕES DIRETAS	0.000.000			406.000,00	
3.1.90.11	VENCIMENTOS E VANTAGENS FIXAS - PESSOAL CIVIL	0.01.00	336.000,00			
3.1.90.13	OBRIGAÇÕES PATRONAIS	0.01.00	70.000,00			
3.3.00.00	OUTRAS DESPESAS CORRENTES	0.000.000				
3.3.90.00	APLICAÇÕES DIRETAS	0.000.000			140.000,00	
3.3.90.14	DIÁRIAS - CIVIL	0.01.00	12.000,00			
3.3.90.30	MATERIAL DE CONSUMO	0.01.00	50.000,00			
3.3.90.33	PASSAGENS E DESPESAS COM LOCOMOÇÃO	0.01.00	18.000,00			
3.3.90.36	OUTROS SERVIÇOS DE TERCEIROS - PESSOA FÍSICA	0.01.00	30.000,00			
3.3.90.39	OUTROS SERVIÇOS DE TERCEIROS - PESSOA JURÍDICA	0.01.00	30.000,00			
4.0.00.00	DESPESAS DE CAPITAL	0.000.000				
4.4.00.00	INVESTIMENTOS	0.000.000				24.000,00
4.4.90.00	APLICAÇÕES DIRETAS	0.000.000			24.000,00	
4.4.90.52	EQUIPAMENTOS E MATERIAL PERMANENTE	0.01.00	24.000,00			
TOTAL						570.000,00



PREFEITURA MUNICIPAL DE IGARASSU

Orçamento Programa - Exercício de 2025

NATUREZA DA DESPESA POR ORGÃO E UNIDADE

Anexo 02

Page 4

Lei: 0, Data: 04/01/2024

Código	Especificação	F.R.	Elemento	Modalidade	Grupo	Categoria Econômica
PODER	02 PODER EXECUTIVO					
ORGÃO	03 CONTROLADORIA GERAL DO MUNICÍPIO					
UNIDADE	00 CONTROLADORIA GERAL DO MUNICÍPIO					
3.0.00.00	DESPESAS CORRENTES	0.000.000				93.000,00
3.1.00.00	PESSOAL E ENCARGOS SOCIAIS	0.000.000			41.000,00	
3.1.90.00	APLICAÇÕES DIRETAS	0.000.000		41.000,00		
3.1.90.94	INDENIZAÇÕES E RESTITUIÇÕES TRABALHISTAS	0.01.00	41.000,00			
3.3.00.00	OUTRAS DESPESAS CORRENTES	0.000.000			52.000,00	
3.3.90.00	APLICAÇÕES DIRETAS	0.000.000		52.000,00		
3.3.90.14	DIÁRIAS - CIVIL	0.01.00	6.000,00			
3.3.90.30	MATERIAL DE CONSUMO	0.01.00	11.000,00			
3.3.90.36	OUTROS SERVIÇOS DE TERCEIROS - PESSOA FÍSICA	0.01.00	11.000,00			
3.3.90.39	OUTROS SERVIÇOS DE TERCEIROS - PESSOA JURÍDICA	0.01.00	22.000,00			
3.3.90.92	DESPESAS DE EXERCÍCIOS ANTERIORES	0.01.00	2.000,00			
4.0.00.00	DESPESAS DE CAPITAL	0.000.000				22.000,00
4.4.00.00	INVESTIMENTOS	0.000.000			22.000,00	
4.4.90.00	APLICAÇÕES DIRETAS	0.000.000		22.000,00		
4.4.90.52	EQUIPAMENTOS E MATERIAL PERMANENTE	0.01.00	22.000,00			
TOTAL						115.000,00



PREFEITURA MUNICIPAL DE IGARASSU

Orçamento Programa - Exercício de 2025

Anexo 02
Page 5

NATUREZA DA DESPESA POR ORGÃO E UNIDADE

Lei: 0, Data: 04/01/2024

PODER 02 PODER EXECUTIVO						
ORGÃO 04 OUVIDORIA MUNICIPAL						
UNIDADE 00 OUVIDORIA MUNICIPAL						
Código	Especificação	F.R.	Elemento	Modalidade	Grupo	Categoria Econômica
3.0.00.00	DESPESAS CORRENTES	0.000.000				
3.1.00.00	PESSOAL E ENCARGOS SOCIAIS	0.000.000				120.000,00
3.1.90.00	APLICAÇÕES DIRETAS	0.000.000				
3.1.90.11	VENCIMENTOS E VANTAGENS FIXAS - PESSOAL CIVIL	0.01.00	80.000,00	90.000,00		
3.1.90.13	OBRIGAÇÕES PATRONAIS	0.01.00	10.000,00			
3.3.00.00	OUTRAS DESPESAS CORRENTES	0.000.000				
3.3.90.00	APLICAÇÕES DIRETAS	0.000.000				
3.3.90.14	DIÁRIAS - CIVIL	0.01.00	3.000,00	30.000,00		
3.3.90.30	MATERIAL DE CONSUMO	0.01.00	10.000,00			
3.3.90.36	OUTROS SERVIÇOS DE TERCEIROS - PESSOA FÍSICA	0.01.00	8.000,00			
3.3.90.39	OUTROS SERVIÇOS DE TERCEIROS - PESSOA JURÍDICA	0.01.00	8.000,00			
3.3.90.92	DESPESAS DE EXERCÍCIOS ANTERIORES	0.01.00	1.000,00			
4.0.00.00	DESPESAS DE CAPITAL	0.000.000				
4.4.00.00	INVESTIMENTOS	0.000.000				10.000,00
4.4.90.00	APLICAÇÕES DIRETAS	0.000.000				
4.4.90.52	EQUIPAMENTOS E MATERIAL PERMANENTE	0.01.00	10.000,00	10.000,00		
TOTAL						130.000,00



PREFEITURA MUNICIPAL DE IGARASSU

Orçamento Programa - Exercício de 2025

Anexo 02

Page 6

NATUREZA DA DESPESA POR ORGÃO E UNIDADE

Lei: 0, Data: 04/01/2024

PODER	02 PODER EXECUTIVO					
ORGÃO	05 PROCURADORIA GERAL DO MUNICÍPIO					
UNIDADE	00 PROCURADORIA GERAL DO MUNICÍPIO					
Código	Especificação	F.R.	Elemento	Modalidade	Grupo	Categoria Econômica
3.0.00.00	DESPESAS CORRENTES	0.000.000				
3.1.00.00	PESSOAL E ENCARGOS SOCIAIS	0.000.000				6.576.000,00
3.1.90.00	APLICAÇÕES DIRETAS	0.000.000			2.277.000,00	
3.1.90.04	CONTRATAÇÃO POR TEMPO DETERMINADO	0.01.00	50.000,00	1.977.000,00		
3.1.90.11	VENCIMENTOS E VANTAGENS FIXAS - PESSOAL CIVIL	0.01.00	1.700.000,00			
3.1.90.13	OBRIGAÇÕES PATRONAIS	0.01.00	120.000,00			
3.1.90.94	INDENIZAÇÕES E RESTITUIÇÕES TRABALHISTAS	0.01.00	107.000,00			
3.1.91.00	APLICAÇÕES DIRETAS- INTRA-ORÇAMENTÁRIAS	0.000.000		300.000,00		
3.1.91.13	OBRIGAÇÕES PATRONAIS	0.01.00	300.000,00			
3.3.00.00	OUTRAS DESPESAS CORRENTES	0.000.000			4.299.000,00	
3.3.90.00	APLICAÇÕES DIRETAS	0.000.000		4.299.000,00		
3.3.90.14	DIÁRIAS - CIVIL	0.01.00	1.000,00			
3.3.90.30	MATERIAL DE CONSUMO	0.01.00	55.000,00			
3.3.90.36	OUTROS SERVIÇOS DE TERCEIROS - PESSOA FÍSICA	0.01.00	132.000,00			
3.3.90.39	OUTROS SERVIÇOS DE TERCEIROS - PESSOA JURÍDICA	0.01.00	2.000.000,00			
3.3.90.91	SENTENÇAS JUDICIAIS	0.01.00	2.000.000,00			
3.3.90.92	DESPESAS DE EXERCÍCIOS ANTERIORES	0.01.00	1.000,00			
3.3.90.93	INDENIZAÇÕES E RESTITUIÇÕES	0.01.00	110.000,00			
4.0.00.00	DESPESAS DE CAPITAL	0.000.000				50.000,00
4.4.00.00	INVESTIMENTOS	0.000.000				
4.4.90.00	APLICAÇÕES DIRETAS	0.000.000			50.000,00	
4.4.90.52	EQUIPAMENTOS E MATERIAL PERMANENTE	0.01.00	50.000,00	50.000,00		
TOTAL						6.626.000,00



PREFEITURA MUNICIPAL DE IGARASSU

Orçamento Programa - Exercício de 2025

Anexo 02

Page 7

NATUREZA DA DESPESA POR ORGÃO E UNIDADE

Lei: 0, Data: 04/01/2024

PODER	02 PODER EXECUTIVO					
ORGÃO	05 PROCURADORIA GERAL DO MUNICÍPIO					
UNIDADE	01 PROCON MUNICIPAL					
Código	Especificação	F.R.	Elemento	Modalidade	Grupo	Categoria Econômica
3.0.00.00	DESPESAS CORRENTES					
3.1.00.00	PESSOAL E ENCARGOS SOCIAIS	0.000.000				271.000,00
3.1.90.00	APLICAÇÕES DIRETAS	0.000.000			205.000,00	
3.1.90.04	CONTRATAÇÃO POR TEMPO DETERMINADO	0.000.000		205.000,00		
3.1.90.11	VENCIMENTOS E VANTAGENS FIXAS - PESSOAL CIVIL	0.01.00	145.000,00			
3.1.90.13	OBRIGAÇÕES PATRONAIS	0.01.00	30.000,00			
3.1.90.94	INDENIZAÇÕES E RESTITUIÇÕES TRABALHISTAS	0.01.00	20.000,00			
3.3.00.00	OUTRAS DESPESAS CORRENTES		10.000,00			
3.3.90.00	APLICAÇÕES DIRETAS	0.000.000			66.000,00	
3.3.90.30	MATERIAL DE CONSUMO	0.000.000		66.000,00		
3.3.90.36	OUTROS SERVIÇOS DE TERCEIROS - PESSOA FÍSICA	0.01.00	9.000,00			
3.3.90.39	OUTROS SERVIÇOS DE TERCEIROS - PESSOA JURÍDICA	0.01.00	47.000,00			
3.3.90.92	DESPESAS DE EXERCÍCIOS ANTERIORES	0.01.00	9.000,00			
4.0.00.00	DESPESAS DE CAPITAL		1.000,00			
4.4.00.00	INVESTIMENTOS	0.000.000				20.000,00
4.4.90.00	APLICAÇÕES DIRETAS	0.000.000			20.000,00	
4.4.90.52	EQUIPAMENTOS E MATERIAL PERMANENTE	0.000.000		20.000,00		
		0.01.00	20.000,00			
TOTAL						291.000,00



PREFEITURA MUNICIPAL DE IGARASSU

Orçamento Programa - Exercício de 2025

Anexo 02

Page 8

NATUREZA DA DESPESA POR ORGÃO E UNIDADE

Lei: 0, Data: 04/01/2024

PODER	02 PODER EXECUTIVO					
ORGÃO	06 SECRETARIA DE GESTÃO INTEGRADA DO MUNICÍPIO					
UNIDADE	00 SECRETARIA DE GESTÃO INTEGRADA DO MUNICÍPIO					
Código	Especificação	F.R.	Elemento	Modalidade	Grupo	Categoria Econômica
3.0.00.00	DESPESAS CORRENTES					
3.1.00.00	PESSOAL E ENCARGOS SOCIAIS	0.000.000				2.264.000,00
3.1.90.00	APLICAÇÕES DIRETAS	0.000.000			1.710.000,00	
3.1.90.04	CONTRATAÇÃO POR TEMPO DETERMINADO	0.000.000		1.710.000,00		
3.1.90.11	VENCIMENTOS E VANTAGENS FIXAS - PESSOAL CIVIL	0.01.00	350.000,00			
3.1.90.13	OBRIGAÇÕES PATRONAIS	0.01.00	600.000,00			
3.1.90.94	INDENIZAÇÕES E RESTITUIÇÕES TRABALHISTAS	0.01.00	150.000,00			
3.3.00.00	OUTRAS DESPESAS CORRENTES		610.000,00			
3.3.90.00	APLICAÇÕES DIRETAS	0.000.000			554.000,00	
3.3.90.14	DIÁRIAS - CIVIL	0.000.000		554.000,00		
3.3.90.30	MATERIAL DE CONSUMO	0.01.00	10.000,00			
3.3.90.33	PASSAGENS E DESPESAS COM LOCOMOÇÃO	0.01.00	120.000,00			
3.3.90.36	OUTROS SERVIÇOS DE TERCEIROS - PESSOA FÍSICA	0.01.00	15.000,00			
3.3.90.39	OUTROS SERVIÇOS DE TERCEIROS - PESSOA JURÍDICA	0.01.00	78.000,00			
3.3.90.47	OBRIGAÇÕES TRIBUTÁRIAS E CONTRIBUTIVAS	0.01.00	290.000,00			
3.3.90.92	DESPESAS DE EXERCÍCIOS ANTERIORES	0.01.00	36.000,00			
4.0.00.00	DESPESAS DE CAPITAL		5.000,00			
4.4.00.00	INVESTIMENTOS	0.000.000				34.000,00
4.4.90.00	APLICAÇÕES DIRETAS	0.000.000			34.000,00	
4.4.90.52	EQUIPAMENTOS E MATERIAL PERMANENTE	0.000.000		34.000,00		
		0.01.00	34.000,00			
TOTAL						2.298.000,00

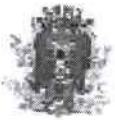

PREFEITURA MUNICIPAL DE IGARASSU

Orçamento Programa - Exercício de 2025

Anexo 02

Page 9

NATUREZA DA DESPESA POR ORGÃO E UNIDADE

Lei: 0, Data: 04/01/2024

PODER		02 PODER EXECUTIVO				
ORGÃO		06 SECRETARIA DE GESTÃO INTEGRADA DO MUNICÍPIO				
UNIDADE		01 CENTRAL DE COMPRAS				
Código	Especificação	F.R.	Elemento	Modalidade	Grupo	Categoria Econômica
3.0.00.00	DESPESAS CORRENTES					
3.3.00.00	OUTRAS DESPESAS CORRENTES	0.000.000				73.000,00
3.3.90.00	APLICAÇÕES DIRETAS	0.000.000			73.000,00	
3.3.90.30	MATERIAL DE CONSUMO	0.000.000				
3.3.90.39	OUTROS SERVIÇOS DE TERCEIROS - PESSOA JURÍDICA	0.01.00	16.000,00			
		0.01.00	57.000,00			
TOTAL						73.000,00



PREFEITURA MUNICIPAL DE IGARASSU

Orçamento Programa - Exercício de 2025

Anexo 02
Page 10

NATUREZA DA DESPESA POR ORGÃO E UNIDADE

Lei: 0, Data: 04/01/2024

PODER	02 PODER EXECUTIVO					
ORGÃO	06 SECRETARIA DE GESTÃO INTEGRADA DO MUNICÍPIO					
UNIDADE	02 SECRETARIA EXECUTIVA DE GESTÃO DE PESSOAS					
Código	Especificação	F.R.	Elemento	Modalidade	Grupo	Categoria Econômica
3.0.00.00	DESPESAS CORRENTES					
3.1.00.00	PESSOAL E ENCARGOS SOCIAIS	0.000.000				11.819.000,00
3.1.90.00	APLICAÇÕES DIRETAS	0.000.000			10.855.000,00	
3.1.90.01	APOSENTADORIAS, RESERVA REMUNERADA E REFORMAS	0.000.000		10.655.000,00		
3.1.90.03	PENSÕES	0.01.00	6.800.000,00			
3.1.90.04	CONTRATAÇÃO POR TEMPO DETERMINADO	0.01.00	1.300.000,00			
3.1.90.11	VENCIMENTOS E VANTAGENS FIXAS - PESSOAL CIVIL	0.01.00	300.000,00			
3.1.90.13	OBRIGAÇÕES PATRONAIS	0.01.00	1.400.000,00			
3.1.90.94	INDENIZAÇÕES E RESTITUIÇÕES TRABALHISTAS	0.01.00	115.000,00			
3.1.91.00	APLICAÇÕES DIRETAS- INTRA-ORÇAMENTÁRIAS	0.01.00	740.000,00			
3.1.91.13	OBRIGAÇÕES PATRONAIS	0.000.000		200.000,00		
3.3.00.00	OUTRAS DESPESAS CORRENTES	0.01.00	200.000,00			
3.3.90.00	APLICAÇÕES DIRETAS	0.000.000			964.000,00	
3.3.90.14	DIÁRIAS - CIVIL	0.000.000		964.000,00		
3.3.90.30	MATERIAL DE CONSUMO	0.01.00	5.000,00			
3.3.90.33	PASSAGENS E DESPESAS COM LOCOMOÇÃO	0.01.00	40.000,00			
3.3.90.36	OUTROS SERVIÇOS DE TERCEIROS - PESSOA FÍSICA	0.01.00	5.000,00			
3.3.90.39	OUTROS SERVIÇOS DE TERCEIROS - PESSOA JURÍDICA	0.01.00	66.000,00			
3.3.90.92	DESPESAS DE EXERCÍCIOS ANTERIORES	0.01.00	846.000,00			
4.0.00.00	DESPESAS DE CAPITAL	0.01.00	2.000,00			
4.4.00.00	INVESTIMENTOS	0.000.000				50.000,00
4.4.90.00	APLICAÇÕES DIRETAS	0.000.000			50.000,00	
4.4.90.52	EQUIPAMENTOS E MATERIAL PERMANENTE	0.000.000		50.000,00		
		0.01.00	50.000,00			
TOTAL						11.869.000,00



PREFEITURA MUNICIPAL DE IGARASSU

Orçamento Programa - Exercício de 2025

Anexo 02
Page 11

NATUREZA DA DESPESA POR ORGÃO E UNIDADE

Lei: 0, Data: 04/01/2024

PODER 02 PODER EXECUTIVO						
ORGÃO 06 SECRETARIA DE GESTÃO INTEGRADA DO MUNICÍPIO						
UNIDADE 03 DIRETORIA DE PATRIMONIO						
Código	Especificação	F.R.	Elemento	Modalidade	Grupo	Categoria Econômica
3.0.00.00	DESPESAS CORRENTES					
3.3.00.00	OUTRAS DESPESAS CORRENTES	0.000.000				277.000,00
3.3.90.00	APLICAÇÕES DIRETAS	0.000.000			277.000,00	
3.3.90.30	MATERIAL DE CONSUMO	0.000.000		277.000,00		
3.3.90.36	OUTROS SERVIÇOS DE TERCEIROS - PESSOA FÍSICA	0.01.00	67.000,00			
3.3.90.39	OUTROS SERVIÇOS DE TERCEIROS - PESSOA JURÍDICA	0.01.00	38.000,00			
3.3.90.92	DESPESAS DE EXERCÍCIOS ANTERIORES	0.01.00	170.000,00			
4.0.00.00	DESPESAS DE CAPITAL	0.01.00	2.000,00			
4.4.00.00	INVESTIMENTOS	0.000.000				58.000,00
4.4.90.00	APLICAÇÕES DIRETAS	0.000.000			58.000,00	
4.4.90.52	EQUIPAMENTOS E MATERIAL PERMANENTE	0.000.000		58.000,00		
		0.01.00	58.000,00			
TOTAL						335.000,00



PREFEITURA MUNICIPAL DE IGARASSU

Orçamento Programa - Exercício de 2025

Anexo 02

Page 12

NATUREZA DA DESPESA POR ORGÃO E UNIDADE

Lei: 0, Data: 04/01/2024

PODER	02 PODER EXECUTIVO					
ORGÃO	07 SECRETARIA DA FAZENDA MUNICIPAL					
UNIDADE	01 SECRETARIA EXECUTIVA DE FINANÇAS					
Código	Especificação	F.R.	Elemento	Modalidade	Grupo	Categoria Econômica
3.0.00.00	DESPESAS CORRENTES					
3.1.00.00	PESSOAL E ENCARGOS SOCIAIS	0.000.000				3.980.000,00
3.1.90.00	APLICAÇÕES DIRETAS	0.000.000			1.360.000,00	
3.1.90.04	CONTRATAÇÃO POR TEMPO DETERMINADO	0.000.000		1.350.000,00		
3.1.90.11	VENCIMENTOS E VANTAGENS FIXAS - PESSOAL CIVIL	0.01.00	80.000,00			
3.1.90.13	OBRIGAÇÕES PATRONAIS	0.01.00	450.000,00			
3.1.90.94	INDENIZAÇÕES E RESTITUIÇÕES TRABALHISTAS	0.01.00	420.000,00			
3.1.91.00	APLICAÇÕES DIRETAS- INTRA-ORÇAMENTÁRIAS	0.01.00	400.000,00			
3.1.91.13	OBRIGAÇÕES PATRONAIS	0.000.000		10.000,00		
3.2.00.00	JUROS E ENCARGOS DA DÍVIDA	0.01.00	10.000,00			
3.2.90.00	APLICAÇÕES DIRETAS	0.000.000			100.000,00	
3.2.90.21	JUROS SOBRE A DÍVIDA POR CONTRATO	0.000.000		100.000,00		
3.3.00.00	OUTRAS DESPESAS CORRENTES	0.01.00	100.000,00			
3.3.90.00	APLICAÇÕES DIRETAS	0.000.000			2.520.000,00	
3.3.90.14	DIÁRIAS - CIVIL	0.000.000		2.520.000,00		
3.3.90.30	MATERIAL DE CONSUMO	0.01.00	10.000,00			
3.3.90.35	SERVIÇOS DE CONSULTORIA	0.01.00	50.000,00			
3.3.90.36	OUTROS SERVIÇOS DE TERCEIROS - PESSOA FÍSICA	0.01.00	300.000,00			
3.3.90.39	OUTROS SERVIÇOS DE TERCEIROS - PESSOA JURÍDICA	0.01.00	20.000,00			
3.3.90.47	OBRIGAÇÕES TRIBUTÁRIAS E CONTRIBUTIVAS	0.01.00	300.000,00			
3.3.90.93	INDENIZAÇÕES E RESTITUIÇÕES	0.01.00	1.820.000,00			
4.0.00.00	DESPESAS DE CAPITAL					
4.4.00.00	INVESTIMENTOS	0.000.000				5.060.000,00
4.4.90.00	APLICAÇÕES DIRETAS	0.000.000			60.000,00	
4.4.90.51	OBRAS E INSTALAÇÕES	0.000.000		60.000,00		
4.4.90.52	EQUIPAMENTOS E MATERIAL PERMANENTE	0.01.00	30.000,00			
4.6.00.00	AMORTIZAÇÃO DA DÍVIDA	0.01.00	30.000,00			
4.6.90.00	APLICAÇÕES DIRETAS	0.000.000			5.000.000,00	
4.6.90.71	PRINCIPAL DA DÍVIDA CONTRATUAL RESGATADA	0.000.000		5.000.000,00		
		0.01.00	5.000.000,00			
TOTAL						9.040.000,00



PREFEITURA MUNICIPAL DE IGARASSU

Anexo 02
Page 13

Orçamento Programa - Exercício de 2025

NATUREZA DA DESPESA POR ORGÃO E UNIDADE

Lei: 0, Data: 04/01/2024

PODER 02 PODER EXECUTIVO						
ORGÃO 07 SECRETARIA DA FAZENDA MUNICIPAL						
UNIDADE 02 SECRETARIA EXECUTIVA DE RECEITA						
Código	Especificação	F.R.	Elemento	Modalidade	Grupo	Categoria Económica
3.0.00.00	DESPESAS CORRENTES	0.000.000				1.140.000,00
3.1.00.00	PESSOAL E ENCARGOS SOCIAIS	0.000.000			700.000,00	
3.1.90.00	APLICAÇÕES DIRETAS	0.000.000		660.000,00		
3.1.90.04	CONTRATAÇÃO POR TEMPO DETERMINADO	0.01.00	115.000,00			
3.1.90.11	VENCIMENTOS E VANTAGENS FIXAS - PESSOAL CIVIL	0.01.00	500.000,00			
3.1.90.13	OBRIGAÇÕES PATRONAIS	0.01.00	45.000,00			
3.1.91.00	APLICAÇÕES DIRETAS- INTRA-ORÇAMENTÁRIAS	0.000.000		40.000,00		
3.1.91.13	OBRIGAÇÕES PATRONAIS	0.01.00	40.000,00			
3.3.00.00	OUTRAS DESPESAS CORRENTES	0.000.000			440.000,00	
3.3.90.00	APLICAÇÕES DIRETAS	0.000.000		440.000,00		
3.3.90.30	MATERIAL DE CONSUMO	0.01.00	20.000,00			
3.3.90.39	OUTROS SERVIÇOS DE TERCEIROS - PESSOA JURÍDICA	0.01.00	420.000,00			
TOTAL						1.140.000,00



PREFEITURA MUNICIPAL DE IGARASSU

Anexo 02
Page 14

Orçamento Programa - Exercício de 2025

NATUREZA DA DESPESA POR ORGÃO E UNIDADE

Lei: 0, Data: 04/01/2024

PODER 02 PODER EXECUTIVO						
ORGÃO 08 SECRETARIA DE GOVERNO DO MUNICÍPIO						
UNIDADE 00 SECRETARIA DE GOVERNO DO MUNICÍPIO						
Código	Especificação	F.R.	Elemento	Modalidade	Grupo	Categoria Econômica
3.0.00.00	DESPESAS CORRENTES	0.000.000				2.480.000,00
3.1.00.00	PESSOAL E ENCARGOS SOCIAIS	0.000.000			2.300.000,00	
3.1.90.00	APLICAÇÕES DIRETAS	0.000.000		2.300.000,00		
3.1.90.04	CONTRATAÇÃO POR TEMPO DETERMINADO	0.01.00	1.300.000,00			
3.1.90.11	VENCIMENTOS E VANTAGENS FIXAS - PESSOAL CIVIL	0.01.00	500.000,00			
3.1.90.13	OBRIGAÇÕES PATRONAIS	0.01.00	200.000,00			
3.1.90.94	INDENIZAÇÕES E RESTITUIÇÕES TRABALHISTAS	0.01.00	300.000,00			
3.3.00.00	OUTRAS DESPESAS CORRENTES	0.000.000			180.000,00	
3.3.90.00	APLICAÇÕES DIRETAS	0.000.000		180.000,00		
3.3.90.30	MATERIAL DE CONSUMO	0.01.00	70.000,00			
3.3.90.39	OUTROS SERVIÇOS DE TERCEIROS - PESSOA JURÍDICA	0.01.00	80.000,00			
3.3.90.47	OBRIGAÇÕES TRIBUTÁRIAS E CONTRIBUTIVAS	0.01.00	30.000,00			
4.0.00.00	DESPESAS DE CAPITAL	0.000.000				100.000,00
4.4.00.00	INVESTIMENTOS	0.000.000			100.000,00	
4.4.90.00	APLICAÇÕES DIRETAS	0.000.000		100.000,00		
4.4.90.52	EQUIPAMENTOS E MATERIAL PERMANENTE	0.01.00	100.000,00			
TOTAL						2.580.000,00



PREFEITURA MUNICIPAL DE IGARASSU

Anexo 02
Page 15

Orçamento Programa - Exercício de 2025

NATUREZA DA DESPESA POR ORGÃO E UNIDADE

Lei: 0, Data: 04/01/2024

PODER 02 PODER EXECUTIVO						
ORGÃO 08 SECRETARIA DE GOVERNO DO MUNICÍPIO						
UNIDADE 01 SECRETARIA EXECUTIVA DE RELAÇÕES INSTITUCIONAIS						
Código	Especificação	F.R.	Elemento	Modalidade	Grupo	Categoria Econômica
3.0.00.00	DESPESAS CORRENTES	0.000.000				435.000,00
3.1.00.00	PESSOAL E ENCARGOS SOCIAIS	0.000.000			370.000,00	
3.1.90.00	APLICAÇÕES DIRETAS	0.000.000		360.000,00		
3.1.90.04	CONTRATAÇÃO POR TEMPO DETERMINADO	0.01.00	200.000,00			
3.1.90.11	VENCIMENTOS E VANTAGENS FIXAS - PESSOAL CIVIL	0.01.00	70.000,00			
3.1.90.13	OBRIGAÇÕES PATRONAIS	0.01.00	30.000,00			
3.1.90.94	INDENIZAÇÕES E RESTITUIÇÕES TRABALHISTAS	0.01.00	60.000,00			
3.1.91.00	APLICAÇÕES DIRETAS- INTRA-ORÇAMENTÁRIAS	0.000.000		10.000,00		
3.1.91.13	OBRIGAÇÕES PATRONAIS	0.01.00	10.000,00			
3.3.00.00	OUTRAS DESPESAS CORRENTES	0.000.000			65.000,00	
3.3.90.00	APLICAÇÕES DIRETAS	0.000.000		65.000,00		
3.3.90.14	DIÁRIAS - CIVIL	0.01.00	5.000,00			
3.3.90.30	MATERIAL DE CONSUMO	0.01.00	20.000,00			
3.3.90.36	OUTROS SERVIÇOS DE TERCEIROS - PESSOA FÍSICA	0.01.00	20.000,00			
3.3.90.39	OUTROS SERVIÇOS DE TERCEIROS - PESSOA JURÍDICA	0.01.00	20.000,00			
TOTAL						435.000,00



PREFEITURA MUNICIPAL DE IGARASSU

Orçamento Programa - Exercício de 2025

NATUREZA DA DESPESA POR ORGÃO E UNIDADE

Lei: 0, Data: 04/01/2024

PODER 02 PODER EXECUTIVO						
ORGÃO 08 SECRETARIA DE GOVERNO DO MUNICÍPIO						
UNIDADE 02 SECRETARIA EXECUTIVA DE ARTICULAÇÃO SOCIAL						
Código	Especificação	F.R.	Elemento	Modalidade	Grupo	Categoria Econômica
3.0.00.00	DESPESAS CORRENTES	0.000.000				3.973.000,00
3.1.00.00	PESSOAL E ENCARGOS SOCIAIS	0.000.000			3.740.000,00	
3.1.90.00	APLICAÇÕES DIRETAS	0.000.000		3.730.000,00		
3.1.90.04	CONTRATAÇÃO POR TEMPO DETERMINADO	0.01.00	3.000.000,00			
3.1.90.11	VENCIMENTOS E VANTAGENS FIXAS - PESSOAL CIVIL	0.01.00	200.000,00			
3.1.90.13	OBRIGAÇÕES PATRONAIS	0.01.00	380.000,00			
3.1.90.94	INDENIZAÇÕES E RESTITUIÇÕES TRABALHISTAS	0.01.00	150.000,00			
3.1.91.00	APLICAÇÕES DIRETAS- INTRA-ORÇAMENTÁRIAS	0.000.000		10.000,00		
3.1.91.13	OBRIGAÇÕES PATRONAIS	0.01.00	10.000,00			
3.3.00.00	OUTRAS DESPESAS CORRENTES	0.000.000			233.000,00	
3.3.50.00	TRANSFERÊNCIAS A INSTITUIÇÕES PRIVADAS SEM FINS LUCRATIVAS	0.000.000		150.000,00		
3.3.50.43	SUBVENÇÕES SOCIAIS	0.01.00	150.000,00			
3.3.90.00	APLICAÇÕES DIRETAS	0.000.000		83.000,00		
3.3.90.30	MATERIAL DE CONSUMO	0.01.00	30.000,00			
3.3.90.33	PASSAGENS E DESPESAS COM LOCOMOÇÃO	0.01.00	1.000,00			
3.3.90.35	SERVIÇOS DE CONSULTORIA	0.01.00	1.000,00			
3.3.90.39	OUTROS SERVIÇOS DE TERCEIROS - PESSOA JURÍDICA	0.01.00	50.000,00			
3.3.90.92	DESPESAS DE EXERCÍCIOS ANTERIORES	0.01.00	1.000,00			
4.0.00.00	DESPESAS DE CAPITAL	0.000.000				30.000,00
4.4.00.00	INVESTIMENTOS	0.000.000			30.000,00	
4.4.90.00	APLICAÇÕES DIRETAS	0.000.000		30.000,00		
4.4.90.52	EQUIPAMENTOS E MATERIAL PERMANENTE	0.01.00	30.000,00			
TOTAL						4.003.000,00



PREFEITURA MUNICIPAL DE IGARASSU

Orçamento Programa - Exercício de 2025

NATUREZA DA DESPESA POR ORGÃO E UNIDADE

Lei: 0, Data: 04/01/2024

PODER 02 PODER EXECUTIVO						
ORGÃO 08 SECRETARIA DE GOVERNO DO MUNICÍPIO						
UNIDADE 03 SECRETARIA EXECUTIVA DE LAZER, ESPORTES E JUVENTUDE						
Código	Especificação	F.R.	Elemento	Modalidade	Grupo	Categoria Econômica
3.0.00.00	DESPESAS CORRENTES	0.000.000				11.295.000,00
3.1.00.00	PESSOAL E ENCARGOS SOCIAIS	0.000.000			1.570.000,00	
3.1.90.00	APLICAÇÕES DIRETAS	0.000.000		1.570.000,00		
3.1.90.04	CONTRATAÇÃO POR TEMPO DETERMINADO	0.01.00	1.200.000,00			
3.1.90.11	VENCIMENTOS E VANTAGENS FIXAS - PESSOAL CIVIL	0.01.00	90.000,00			
3.1.90.13	OBRIGAÇÕES PATRONAIS	0.01.00	160.000,00			
3.1.90.94	INDENIZAÇÕES E RESTITUIÇÕES TRABALHISTAS	0.01.00	120.000,00			
3.3.00.00	OUTRAS DESPESAS CORRENTES	0.000.000			9.725.000,00	
3.3.90.00	APLICAÇÕES DIRETAS	0.000.000		9.725.000,00		
3.3.90.14	DIÁRIAS - CIVIL	0.01.00	10.000,00			
3.3.90.30	MATERIAL DE CONSUMO	0.01.00	200.000,00			
3.3.90.32	MATERIAL, BEM OU SERVIÇO PARA DISTRIBUIÇÃO GRATUITA	0.01.00	30.000,00			
3.3.90.36	OUTROS SERVIÇOS DE TERCEIROS - PESSOA FÍSICA	0.01.00	565.000,00			
3.3.90.39	OUTROS SERVIÇOS DE TERCEIROS - PESSOA JURÍDICA	0.01.00	8.880.000,00			
3.3.90.48	OUTROS AUXÍLIOS FINANCEIROS A PESSOA FÍSICA	0.01.00	40.000,00			
4.0.00.00	DESPESAS DE CAPITAL	0.000.000				245.000,00
4.4.00.00	INVESTIMENTOS	0.000.000			245.000,00	
4.4.90.00	APLICAÇÕES DIRETAS	0.000.000		245.000,00		
4.4.90.51	OBRAS E INSTALAÇÕES	0.01.00	150.000,00			
4.4.90.51	OBRAS E INSTALAÇÕES	1.05.03	30.000,00			
4.4.90.52	EQUIPAMENTOS E MATERIAL PERMANENTE	0.01.00	65.000,00			
TOTAL						11.540.000,00



PREFEITURA MUNICIPAL DE IGARASSU

Orçamento Programa - Exercício de 2025

NATUREZA DA DESPESA POR ORGÃO E UNIDADE

Lei: 0, Data: 04/01/2024

PODER 02 PODER EXECUTIVO						
ORGÃO 09 SECRETARIA DE COMUNICAÇÃO MUNICIPAL						
UNIDADE 00 SECRETARIA DE COMUNICAÇÃO MUNICIPAL						
Código	Especificação	F.R.	Elemento	Modalidade	Grupo	Categoria Econômica
3.0.00.00	DESPESAS CORRENTES	0.000.000				1.970.000,00
3.1.00.00	PESSOAL E ENCARGOS SOCIAIS	0.000.000			1.630.000,00	
3.1.90.00	APLICAÇÕES DIRETAS	0.000.000		1.630.000,00		
3.1.90.04	CONTRATAÇÃO POR TEMPO DETERMINADO	0.01.00	900.000,00			
3.1.90.11	VENCIMENTOS E VANTAGENS FIXAS - PESSOAL CIVIL	0.01.00	400.000,00			
3.1.90.13	OBRIGAÇÕES PATRONAIS	0.01.00	130.000,00			
3.1.90.94	INDENIZAÇÕES E RESTITUIÇÕES TRABALHISTAS	0.01.00	200.000,00			
3.3.00.00	OUTRAS DESPESAS CORRENTES	0.000.000			340.000,00	
3.3.90.00	APLICAÇÕES DIRETAS	0.000.000		340.000,00		
3.3.90.14	DIÁRIAS - CIVIL	0.01.00	5.000,00			
3.3.90.30	MATERIAL DE CONSUMO	0.01.00	30.000,00			
3.3.90.39	OUTROS SERVIÇOS DE TERCEIROS - PESSOA JURÍDICA	0.01.00	300.000,00			
3.3.90.92	DESPESAS DE EXERCÍCIOS ANTERIORES	0.01.00	5.000,00			
TOTAL						1.970.000,00



PREFEITURA MUNICIPAL DE IGARASSU

Anexo 02
Page 19

Orçamento Programa - Exercício de 2025

NATUREZA DA DESPESA POR ORGÃO E UNIDADE

Lei: 0, Data: 04/01/2024

PODER		02 PODER EXECUTIVO				
ORGÃO		10 SECRETARIA DE TURISMO E CULTURA DO MUNICÍPIO				
UNIDADE		00 SECRETARIA DE TURISMO E CULTURA DO MUNICÍPIO				
Código	Especificação	F.R.	Elemento	Modalidade	Grupo	Categoria Econômica
3.0.00.00	DESPESAS CORRENTES	0.000.000				827.000,00
3.1.00.00	PESSOAL E ENCARGOS SOCIAIS	0.000.000			572.000,00	
3.1.90.00	APLICAÇÕES DIRETAS	0.000.000		479.000,00		
3.1.90.04	CONTRATAÇÃO POR TEMPO DETERMINADO	0.01.00	140.000,00			
3.1.90.11	VENCIMENTOS E VANTAGENS FIXAS - PESSOAL CIVIL	0.01.00	305.000,00			
3.1.90.13	OBRIGAÇÕES PATRONAIS	0.01.00	34.000,00			
3.1.91.00	APLICAÇÕES DIRETAS- INTRA-ORÇAMENTÁRIAS	0.000.000		93.000,00		
3.1.91.13	OBRIGAÇÕES PATRONAIS	0.01.00	93.000,00			
3.3.00.00	OUTRAS DESPESAS CORRENTES	0.000.000			255.000,00	
3.3.50.00	TRANSFERÊNCIAS A INSTITUIÇÕES PRIVADAS SEM FINS LUCRATIVAS	0.000.000		20.000,00		
3.3.50.43	SUBVENÇÕES SOCIAIS	0.01.00	20.000,00			
3.3.90.00	APLICAÇÕES DIRETAS	0.000.000		235.000,00		
3.3.90.14	DIÁRIAS - CIVIL	0.01.00	10.000,00			
3.3.90.30	MATERIAL DE CONSUMO	0.01.00	100.000,00			
3.3.90.36	OUTROS SERVIÇOS DE TERCEIROS - PESSOA FÍSICA	0.01.00	20.000,00			
3.3.90.39	OUTROS SERVIÇOS DE TERCEIROS - PESSOA JURÍDICA	0.01.00	100.000,00			
3.3.90.92	DESPESAS DE EXERCÍCIOS ANTERIORES	0.01.00	5.000,00			
4.0.00.00	DESPESAS DE CAPITAL	0.000.000				80.000,00
4.4.00.00	INVESTIMENTOS	0.000.000			80.000,00	
4.4.90.00	APLICAÇÕES DIRETAS	0.000.000		80.000,00		
4.4.90.52	EQUIPAMENTOS E MATERIAL PERMANENTE	0.01.00	80.000,00			
TOTAL						907.000,00



PREFEITURA MUNICIPAL DE IGARASSU

Anexo 02
Page 20

Orçamento Programa - Exercício de 2025

NATUREZA DA DESPESA POR ORGÃO E UNIDADE

Lei: 0, Data: 04/01/2024

PODER 02 PODER EXECUTIVO						
ORGÃO 10 SECRETARIA DE TURISMO E CULTURA DO MUNICÍPIO						
UNIDADE 01 SECRETARIA EXECUTIVA DE TURISMO						
Código	Especificação	F.R.	Elemento	Modalidade	Grupo	Categoria Econômica
3.0.00.00	DESPESAS CORRENTES	0.000.000				1.690.000,00
3.1.00.00	PESSOAL E ENCARGOS SOCIAIS	0.000.000			1.310.000,00	
3.1.90.00	APLICAÇÕES DIRETAS	0.000.000		1.300.000,00		
3.1.90.04	CONTRATAÇÃO POR TEMPO DETERMINADO	0.01.00	500.000,00			
3.1.90.11	VENCIMENTOS E VANTAGENS FIXAS - PESSOAL CIVIL	0.01.00	430.000,00			
3.1.90.13	OBRIGAÇÕES PATRONAIS	0.01.00	120.000,00			
3.1.90.94	INDENIZAÇÕES E RESTITUIÇÕES TRABALHISTAS	0.01.00	250.000,00			
3.1.91.00	APLICAÇÕES DIRETAS- INTRA-ORÇAMENTÁRIAS	0.000.000		10.000,00		
3.1.91.13	OBRIGAÇÕES PATRONAIS	0.01.00	10.000,00			
3.3.00.00	OUTRAS DESPESAS CORRENTES	0.000.000			380.000,00	
3.3.90.00	APLICAÇÕES DIRETAS	0.000.000		380.000,00		
3.3.90.14	DIÁRIAS - CIVIL	0.01.00	10.000,00			
3.3.90.30	MATERIAL DE CONSUMO	0.01.00	115.000,00			
3.3.90.33	PASSAGENS E DESPESAS COM LOCOMOÇÃO	0.01.00	10.000,00			
3.3.90.36	OUTROS SERVIÇOS DE TERCEIROS - PESSOA FÍSICA	0.01.00	80.000,00			
3.3.90.39	OUTROS SERVIÇOS DE TERCEIROS - PESSOA JURÍDICA	0.01.00	160.000,00			
3.3.90.92	DESPESAS DE EXERCÍCIOS ANTERIORES	0.01.00	5.000,00			
4.0.00.00	DESPESAS DE CAPITAL	0.000.000				40.000,00
4.4.00.00	INVESTIMENTOS	0.000.000			40.000,00	
4.4.90.00	APLICAÇÕES DIRETAS	0.000.000		40.000,00		
4.4.90.52	EQUIPAMENTOS E MATERIAL PERMANENTE	0.01.00	40.000,00			
TOTAL						1.730.000,00



PREFEITURA MUNICIPAL DE IGARASSU

Anexo 02
Page 21

Orçamento Programa - Exercício de 2025

NATUREZA DA DESPESA POR ORGÃO E UNIDADE

Lei: 0, Data: 04/01/2024

PODER	02 PODER EXECUTIVO					
ORGÃO	10 SECRETARIA DE TURISMO E CULTURA DO MUNICÍPIO					
UNIDADE	02 SECRETARIA EXECUTIVA DE PATRIMÔNIO HISTÓRICO					
Código	Especificação	F.R.	Elemento	Modalidade	Grupo	Categoria Econômica
3.0.00.00	DESPESAS CORRENTES	0.000.000				590.000,00
3.1.00.00	PESSOAL E ENCARGOS SOCIAIS	0.000.000			450.000,00	
3.1.90.00	APLICAÇÕES DIRETAS	0.000.000		430.000,00		
3.1.90.04	CONTRATAÇÃO POR TEMPO DETERMINADO	0.01.00	220.000,00			
3.1.90.11	VENCIMENTOS E VANTAGENS FIXAS - PESSOAL CIVIL	0.01.00	130.000,00			
3.1.90.13	OBRIGAÇÕES PATRONAIS	0.01.00	30.000,00			
3.1.90.94	INDENIZAÇÕES E RESTITUIÇÕES TRABALHISTAS	0.01.00	50.000,00			
3.1.91.00	APLICAÇÕES DIRETAS- INTRA-ORÇAMENTÁRIAS	0.000.000		20.000,00		
3.1.91.13	OBRIGAÇÕES PATRONAIS	0.01.00	20.000,00			
3.3.00.00	OUTRAS DESPESAS CORRENTES	0.000.000			140.000,00	
3.3.90.00	APLICAÇÕES DIRETAS	0.000.000		140.000,00		
3.3.90.14	DIÁRIAS - CIVIL	0.01.00	5.000,00			
3.3.90.30	MATERIAL DE CONSUMO	0.01.00	30.000,00			
3.3.90.36	OUTROS SERVIÇOS DE TERCEIROS - PESSOA FÍSICA	0.01.00	30.000,00			
3.3.90.39	OUTROS SERVIÇOS DE TERCEIROS - PESSOA JURÍDICA	0.01.00	75.000,00			
4.0.00.00	DESPESAS DE CAPITAL	0.000.000				35.000,00
4.4.00.00	INVESTIMENTOS	0.000.000			35.000,00	
4.4.90.00	APLICAÇÕES DIRETAS	0.000.000		35.000,00		
4.4.90.52	EQUIPAMENTOS E MATERIAL PERMANENTE	0.01.00	35.000,00			
TOTAL						625.000,00



PREFEITURA MUNICIPAL DE IGARASSU

Anexo 02
Page 22

Orçamento Programa - Exercício de 2025

NATUREZA DA DESPESA POR ORGÃO E UNIDADE

Lei: 0, Data: 04/01/2024

PODER		02 PODER EXECUTIVO				
ORGÃO		10 SECRETARIA DE TURISMO E CULTURA DO MUNICÍPIO				
UNIDADE		03 SECRETARIA EXECUTIVA DE CULTURA				
Código	Especificação	F.R.	Elemento	Modalidade	Grupo	Categoria Econômica
3.0.00.00	DESPESAS CORRENTES	0.000.000				1.440.000,00
3.1.00.00	PESSOAL E ENCARGOS SOCIAIS	0.000.000			195.000,00	
3.1.90.00	APLICAÇÕES DIRETAS	0.000.000		180.000,00		
3.1.90.04	CONTRATAÇÃO POR TEMPO DETERMINADO	0.01.00	120.000,00			
3.1.90.11	VENCIMENTOS E VANTAGENS FIXAS - PESSOAL CIVIL	0.01.00	30.000,00			
3.1.90.13	OBRIGAÇÕES PATRONAIS	0.01.00	20.000,00			
3.1.90.94	INDENIZAÇÕES E RESTITUIÇÕES TRABALHISTAS	0.01.00	10.000,00			
3.1.91.00	APLICAÇÕES DIRETAS- INTRA-ORÇAMENTÁRIAS	0.000.000		15.000,00		
3.1.91.13	OBRIGAÇÕES PATRONAIS	0.01.00	15.000,00			
3.3.00.00	OUTRAS DESPESAS CORRENTES	0.000.000			1.245.000,00	
3.3.90.00	APLICAÇÕES DIRETAS	0.000.000		1.245.000,00		
3.3.90.14	DIÁRIAS - CIVIL	0.01.00	5.000,00			
3.3.90.30	MATERIAL DE CONSUMO	0.01.00	180.000,00			
3.3.90.31	PREMIAÇÕES CULTURAIS, ARTÍSTICAS, CIENTÍFICAS, DESPORTI	0.01.00	40.000,00			
3.3.90.36	OUTROS SERVIÇOS DE TERCEIROS - PESSOA FÍSICA	0.01.00	100.000,00			
3.3.90.39	OUTROS SERVIÇOS DE TERCEIROS - PESSOA JURÍDICA	0.01.00	100.000,00			
3.3.90.39	OUTROS SERVIÇOS DE TERCEIROS - PESSOA JURÍDICA	0.01.00	100.000,00			
3.3.90.39	OUTROS SERVIÇOS DE TERCEIROS - PESSOA JURÍDICA	0.01.00	200.000,00			
3.3.90.39	OUTROS SERVIÇOS DE TERCEIROS - PESSOA JURÍDICA	0.01.00	520.000,00			
4.0.00.00	DESPESAS DE CAPITAL	0.000.000				200.000,00
4.4.00.00	INVESTIMENTOS	0.000.000			200.000,00	
4.4.90.00	APLICAÇÕES DIRETAS	0.000.000		200.000,00		
4.4.90.52	EQUIPAMENTOS E MATERIAL PERMANENTE	0.01.00	200.000,00			
TOTAL						1.640.000,00



PREFEITURA MUNICIPAL DE IGARASSU

Orçamento Programa - Exercício de 2025

Lei: 0, Data: 04/01/2024

NATUREZA DA DESPESA POR ORGÃO E UNIDADE

PODER 02 PODER EXECUTIVO						
ORGÃO 11 SECRETARIA DE MEIO AMBIENTE E BIODIVERSIDADE						
UNIDADE 00 SECRETARIA DE MEIO AMBIENTE E BIODIVERSIDADE						
Código	Especificação	F.R.	Elemento	Modalidade	Grupo	Categoria Econômica
3.0.00.00	DESPESAS CORRENTES	0.000.000				1.905.000,00
3.1.00.00	PESSOAL E ENCARGOS SOCIAIS	0.000.000			1.180.000,00	
3.1.90.00	APLICAÇÕES DIRETAS	0.000.000		1.160.000,00		
3.1.90.04	CONTRATAÇÃO POR TEMPO DETERMINADO	0.01.00	530.000,00			
3.1.90.11	VENCIMENTOS E VANTAGENS FIXAS - PESSOAL CIVIL	0.01.00	400.000,00			
3.1.90.13	OBRIGAÇÕES PATRONAIS	0.01.00	80.000,00			
3.1.90.94	INDENIZAÇÕES E RESTITUIÇÕES TRABALHISTAS	0.01.00	150.000,00			
3.1.91.00	APLICAÇÕES DIRETAS- INTRA-ORÇAMENTÁRIAS	0.000.000		20.000,00		
3.1.91.13	OBRIGAÇÕES PATRONAIS	0.01.00	20.000,00			
3.3.00.00	OUTRAS DESPESAS CORRENTES	0.000.000			725.000,00	
3.3.90.00	APLICAÇÕES DIRETAS	0.000.000		725.000,00		
3.3.90.14	DIÁRIAS - CIVIL	0.01.00	5.000,00			
3.3.90.30	MATERIAL DE CONSUMO	0.01.00	120.000,00			
3.3.90.36	OUTROS SERVIÇOS DE TERCEIROS - PESSOA FÍSICA	0.01.00	170.000,00			
3.3.90.39	OUTROS SERVIÇOS DE TERCEIROS - PESSOA JURÍDICA	0.01.00	425.000,00			
3.3.90.92	DESPESAS DE EXERCÍCIOS ANTERIORES	0.01.00	5.000,00			
4.0.00.00	DESPESAS DE CAPITAL	0.000.000				40.000,00
4.4.00.00	INVESTIMENTOS	0.000.000			40.000,00	
4.4.90.00	APLICAÇÕES DIRETAS	0.000.000		40.000,00		
4.4.90.52	EQUIPAMENTOS E MATERIAL PERMANENTE	0.01.00	40.000,00			
TOTAL						1.945.000,00



PREFEITURA MUNICIPAL DE IGARASSU

Anexo 02
Page 24

Orçamento Programa - Exercício de 2025

NATUREZA DA DESPESA POR ORGÃO E UNIDADE

Lei: 0, Data: 04/01/2024

PODER 02 PODER EXECUTIVO						
ORGÃO 12 SECRETARIA DE DESENVOLVIMENTO MUNICIPAL						
UNIDADE 00 SECRETARIA DE DESENVOLVIMENTO MUNICIPAL						
Código	Especificação	F.R.	Elemento	Modalidade	Grupo	Categoria Económica
3.0.00.00	DESPESAS CORRENTES	0.000.000				30.000,00
3.3.00.00	OUTRAS DESPESAS CORRENTES	0.000.000			30.000,00	
3.3.90.00	APLICAÇÕES DIRETAS	0.000.000		30.000,00		
3.3.90.30	MATERIAL DE CONSUMO	0.01.00	10.000,00			
3.3.90.36	OUTROS SERVIÇOS DE TERCEIROS - PESSOA FÍSICA	0.01.00	10.000,00			
3.3.90.39	OUTROS SERVIÇOS DE TERCEIROS - PESSOA JURÍDICA	0.01.00	10.000,00			
TOTAL						30.000,00



PREFEITURA MUNICIPAL DE IGARASSU

Anexo 02
Page 25

Orçamento Programa - Exercício de 2025

NATUREZA DA DESPESA POR ORGÃO E UNIDADE

Lei: 0, Data: 04/01/2024

PODER 02 PODER EXECUTIVO						
ORGÃO 12 SECRETARIA DE DESENVOLVIMENTO MUNICIPAL						
UNIDADE 01 SECRETARIA EXECUTIVA DE COMÉRCIO E SERVIÇO						
Código	Especificação	F.R.	Elemento	Modalidade	Grupo	Categoria Econômica
3.0.00.00	DESPESAS CORRENTES	0.000.000				1.922.000,00
3.1.00.00	PESSOAL E ENCARGOS SOCIAIS	0.000.000			1.475.000,00	
3.1.90.00	APLICAÇÕES DIRETAS	0.000.000		1.455.000,00		
3.1.90.04	CONTRATAÇÃO POR TEMPO DETERMINADO	0.01.00	820.000,00			
3.1.90.11	VENCIMENTOS E VANTAGENS FIXAS - PESSOAL CIVIL	0.01.00	430.000,00			
3.1.90.13	OBRIGAÇÕES PATRONAIS	0.01.00	90.000,00			
3.1.90.94	INDENIZAÇÕES E RESTITUIÇÕES TRABALHISTAS	0.01.00	115.000,00			
3.1.91.00	APLICAÇÕES DIRETAS- INTRA-ORÇAMENTÁRIAS	0.000.000		20.000,00		
3.1.91.13	OBRIGAÇÕES PATRONAIS	0.01.00	20.000,00			
3.3.00.00	OUTRAS DESPESAS CORRENTES	0.000.000			447.000,00	
3.3.90.00	APLICAÇÕES DIRETAS	0.000.000		447.000,00		
3.3.90.14	DIÁRIAS - CIVIL	0.01.00	10.000,00			
3.3.90.30	MATERIAL DE CONSUMO	0.01.00	135.000,00			
3.3.90.36	OUTROS SERVIÇOS DE TERCEIROS - PESSOA FÍSICA	0.01.00	60.000,00			
3.3.90.39	OUTROS SERVIÇOS DE TERCEIROS - PESSOA JURÍDICA	0.01.00	230.000,00			
3.3.90.47	OBRIGAÇÕES TRIBUTÁRIAS E CONTRIBUTIVAS	0.01.00	2.000,00			
3.3.90.92	DESPESAS DE EXERCÍCIOS ANTERIORES	0.01.00	10.000,00			
4.0.00.00	DESPESAS DE CAPITAL	0.000.000				70.000,00
4.4.00.00	INVESTIMENTOS	0.000.000			70.000,00	
4.4.90.00	APLICAÇÕES DIRETAS	0.000.000		70.000,00		
4.4.90.52	EQUIPAMENTOS E MATERIAL PERMANENTE	0.01.00	70.000,00			
TOTAL						1.992.000,00



PREFEITURA MUNICIPAL DE IGARASSU

Anexo 02
Page 26

Orçamento Programa - Exercício de 2025

Lei: 0, Data: 04/01/2024

NATUREZA DA DESPESA POR ORGÃO E UNIDADE

PODER 02 PODER EXECUTIVO						
ORGÃO 12 SECRETARIA DE DESENVOLVIMENTO MUNICIPAL						
UNIDADE 02 SECRETARIA EXECUTIVA DE AGRICULTURA E PESCA						
Código	Especificação	F.R.	Elemento	Modalidade	Grupo	Categoria Económica
3.0.00.00	DESPESAS CORRENTES	0.000.000				786.000,00
3.1.00.00	PESSOAL E ENCARGOS SOCIAIS	0.000.000			370.000,00	
3.1.90.00	APLICAÇÕES DIRETAS	0.000.000		350.000,00		
3.1.90.04	CONTRATAÇÃO POR TEMPO DETERMINADO	0.01.00	160.000,00			
3.1.90.11	VENCIMENTOS E VANTAGENS FIXAS - PESSOAL CIVIL	0.01.00	100.000,00			
3.1.90.13	OBRIGAÇÕES PATRONAIS	0.01.00	50.000,00			
3.1.90.94	INDENIZAÇÕES E RESTITUIÇÕES TRABALHISTAS	0.01.00	40.000,00			
3.1.91.00	APLICAÇÕES DIRETAS- INTRA-ORÇAMENTÁRIAS	0.000.000		20.000,00		
3.1.91.13	OBRIGAÇÕES PATRONAIS	0.01.00	20.000,00			
3.3.00.00	OUTRAS DESPESAS CORRENTES	0.000.000			416.000,00	
3.3.90.00	APLICAÇÕES DIRETAS	0.000.000		416.000,00		
3.3.90.30	MATERIAL DE CONSUMO	0.01.00	120.000,00			
3.3.90.32	MATERIAL, BEM OU SERVIÇO PARA DISTRIBUIÇÃO GRATUITA	0.01.00	40.000,00			
3.3.90.36	OUTROS SERVIÇOS DE TERCEIROS - PESSOA FÍSICA	0.01.00	35.000,00			
3.3.90.39	OUTROS SERVIÇOS DE TERCEIROS - PESSOA JURÍDICA	0.01.00	210.000,00			
3.3.90.47	OBRIGAÇÕES TRIBUTÁRIAS E CONTRIBUTIVAS	0.01.00	6.000,00			
3.3.90.92	DESPESAS DE EXERCÍCIOS ANTERIORES	0.01.00	5.000,00			
4.0.00.00	DESPESAS DE CAPITAL	0.000.000				5.000,00
4.4.00.00	INVESTIMENTOS	0.000.000			5.000,00	
4.4.90.00	APLICAÇÕES DIRETAS	0.000.000		5.000,00		
4.4.90.52	EQUIPAMENTOS E MATERIAL PERMANENTE	0.01.00	5.000,00			
TOTAL						791.000,00



PREFEITURA MUNICIPAL DE IGARASSU

Anexo 02
Page 27

Orçamento Programa - Exercício de 2025

NATUREZA DA DESPESA POR ORGÃO E UNIDADE

Lei: 0, Data: 04/01/2024

PODER 02 PODER EXECUTIVO						
ORGÃO 13 SECRETARIA DE CIDADE MUNICIPAL						
UNIDADE 01 SECRETARIA EXECUTIVA DE GESTÃO ADMINISTRATIVA E OBRAS						
Código	Especificação	F.R.	Elemento	Modalidade	Grupo	Categoria Económica
3.0.00.00	DESPESAS CORRENTES	0.000.000				4.277.000,00
3.1.00.00	PESSOAL E ENCARGOS SOCIAIS	0.000.000			2.810.000,00	
3.1.90.00	APLICAÇÕES DIRETAS	0.000.000		2.750.000,00		
3.1.90.04	CONTRATAÇÃO POR TEMPO DETERMINADO	0.01.00	1.500.000,00			
3.1.90.11	VENCIMENTOS E VANTAGENS FIXAS - PESSOAL CIVIL	0.01.00	700.000,00			
3.1.90.13	OBRIGAÇÕES PATRONAIS	0.01.00	250.000,00			
3.1.90.94	INDENIZAÇÕES E RESTITUIÇÕES TRABALHISTAS	0.01.00	300.000,00			
3.1.91.00	APLICAÇÕES DIRETAS- INTRA-ORÇAMENTÁRIAS	0.000.000		60.000,00		
3.1.91.13	OBRIGAÇÕES PATRONAIS	0.01.00	60.000,00			
3.3.00.00	OUTRAS DESPESAS CORRENTES	0.000.000			1.467.000,00	
3.3.90.00	APLICAÇÕES DIRETAS	0.000.000		1.467.000,00		
3.3.90.14	DIÁRIAS - CIVIL	0.01.00	10.000,00			
3.3.90.30	MATERIAL DE CONSUMO	0.01.00	1.005.000,00			
3.3.90.36	OUTROS SERVIÇOS DE TERCEIROS - PESSOA FÍSICA	0.01.00	12.000,00			
3.3.90.39	OUTROS SERVIÇOS DE TERCEIROS - PESSOA JURÍDICA	0.01.00	410.000,00			
3.3.90.92	DESPESAS DE EXERCÍCIOS ANTERIORES	0.01.00	30.000,00			
4.0.00.00	DESPESAS DE CAPITAL	0.000.000				16.255.000,00
4.4.00.00	INVESTIMENTOS	0.000.000			16.255.000,00	
4.4.90.00	APLICAÇÕES DIRETAS	0.000.000		16.255.000,00		
4.4.90.51	OBRAS E INSTALAÇÕES	0.01.00	10.000.000,00			
4.4.90.51	OBRAS E INSTALAÇÕES	0.01.00	2.785.000,00			
4.4.90.51	OBRAS E INSTALAÇÕES	0.01.00	70.000,00			
4.4.90.51	OBRAS E INSTALAÇÕES	1.05.03	3.300.000,00			
4.4.90.52	EQUIPAMENTOS E MATERIAL PERMANENTE	0.01.00	100.000,00			
TOTAL						20.532.000,00



PREFEITURA MUNICIPAL DE IGARASSU

Anexo 02
Page 28

Orçamento Programa - Exercício de 2025

Lei: 0, Data: 04/01/2024

NATUREZA DA DESPESA POR ORGÃO E UNIDADE

PODER 02 PODER EXECUTIVO						
ORGÃO 13 SECRETARIA DE CIDADE MUNICIPAL						
UNIDADE 02 SECRETARIA EXECUTIVA DE MANUTENÇÃO E LOGÍSTICA						
Código	Especificação	F.R.	Elemento	Modalidade	Grupo	Categoria Econômica
3.0.00.00	DESPESAS CORRENTES	0.000.000				23.484.000,00
3.1.00.00	PESSOAL E ENCARGOS SOCIAIS	0.000.000			990.000,00	
3.1.90.00	APLICAÇÕES DIRETAS	0.000.000		990.000,00		
3.1.90.04	CONTRATAÇÃO POR TEMPO DETERMINADO	0.01.00	730.000,00			
3.1.90.11	VENCIMENTOS E VANTAGENS FIXAS - PESSOAL CIVIL	0.01.00	100.000,00			
3.1.90.13	OBRIGAÇÕES PATRONAIS	0.01.00	100.000,00			
3.1.90.94	INDENIZAÇÕES E RESTITUIÇÕES TRABALHISTAS	0.01.00	60.000,00			
3.3.00.00	OUTRAS DESPESAS CORRENTES	0.000.000			22.494.000,00	
3.3.90.00	APLICAÇÕES DIRETAS	0.000.000		22.494.000,00		
3.3.90.14	DIÁRIAS - CIVIL	0.01.00	2.000,00			
3.3.90.30	MATERIAL DE CONSUMO	0.01.00	680.000,00			
3.3.90.36	OUTROS SERVIÇOS DE TERCEIROS - PESSOA FÍSICA	0.01.00	6.000,00			
3.3.90.39	OUTROS SERVIÇOS DE TERCEIROS - PESSOA JURÍDICA	0.01.00	21.021.000,00			
3.3.90.92	DESPESAS DE EXERCÍCIOS ANTERIORES	0.01.00	785.000,00			
4.0.00.00	DESPESAS DE CAPITAL	0.000.000				250.000,00
4.4.00.00	INVESTIMENTOS	0.000.000			250.000,00	
4.4.90.00	APLICAÇÕES DIRETAS	0.000.000		250.000,00		
4.4.90.52	EQUIPAMENTOS E MATERIAL PERMANENTE	0.01.00	250.000,00			
TOTAL						23.734.000,00



PREFEITURA MUNICIPAL DE IGARASSU

Orçamento Programa - Exercício de 2025

NATUREZA DA DESPESA POR ORGÃO E UNIDADE

Lei: 0, Data: 04/01/2024

PODER 02 PODER EXECUTIVO						
ORGÃO 13 SECRETARIA DE CIDADE MUNICIPAL						
UNIDADE 03 SECRETARIA EXECUTIVA DE ILUMINAÇÃO PÚBLICA						
Código	Especificação	F.R.	Elemento	Modalidade	Grupo	Categoria Econômica
3.0.00.00	DESPESAS CORRENTES	0.000.000				13.870.000,00
3.1.00.00	PESSOAL E ENCARGOS SOCIAIS	0.000.000			1.620.000,00	
3.1.90.00	APLICAÇÕES DIRETAS	0.000.000		1.580.000,00		
3.1.90.04	CONTRATAÇÃO POR TEMPO DETERMINADO	0.01.00	1.050.000,00			
3.1.90.11	VENCIMENTOS E VANTAGENS FIXAS - PESSOAL CIVIL	0.01.00	200.000,00			
3.1.90.13	OBRIGAÇÕES PATRONAIS	0.01.00	180.000,00			
3.1.90.94	INDENIZAÇÕES E RESTITUIÇÕES TRABALHISTAS	0.01.00	150.000,00			
3.1.91.00	APLICAÇÕES DIRETAS- INTRA-ORÇAMENTÁRIAS	0.000.000		40.000,00		
3.1.91.13	OBRIGAÇÕES PATRONAIS	0.01.00	40.000,00			
3.3.00.00	OUTRAS DESPESAS CORRENTES	0.000.000			12.250.000,00	
3.3.90.00	APLICAÇÕES DIRETAS	0.000.000		12.250.000,00		
3.3.90.14	DIÁRIAS - CIVIL	0.01.00	10.000,00			
3.3.90.30	MATERIAL DE CONSUMO	0.01.00	70.000,00			
3.3.90.30	MATERIAL DE CONSUMO	1.05.03	1.300.000,00			
3.3.90.36	OUTROS SERVIÇOS DE TERCEIROS - PESSOA FÍSICA	0.01.00	30.000,00			
3.3.90.39	OUTROS SERVIÇOS DE TERCEIROS - PESSOA JURÍDICA	0.01.00	430.000,00			
3.3.90.39	OUTROS SERVIÇOS DE TERCEIROS - PESSOA JURÍDICA	1.05.03	8.500.000,00			
3.3.90.39	OUTROS SERVIÇOS DE TERCEIROS - PESSOA JURÍDICA	1.05.03	1.900.000,00			
3.3.90.92	DESPESAS DE EXERCÍCIOS ANTERIORES	0.01.00	10.000,00			
4.0.00.00	DESPESAS DE CAPITAL	0.000.000				270.000,00
4.4.00.00	INVESTIMENTOS	0.000.000			270.000,00	
4.4.90.00	APLICAÇÕES DIRETAS	0.000.000		270.000,00		
4.4.90.52	EQUIPAMENTOS E MATERIAL PERMANENTE	0.01.00	270.000,00			
TOTAL						14.140.000,00



PREFEITURA MUNICIPAL DE IGARASSU

Orçamento Programa - Exercício de 2025

Anexo 02
Page 30

NATUREZA DA DESPESA POR ORGÃO E UNIDADE

Lei: 0, Data: 04/01/2024

Código	Especificação	F.R.	Elemento	Modalidade	Grupo	Categoria Econômica
PODER	02 PODER EXECUTIVO					
ORGÃO	14 SECRETARIA DE PLANEJAMENTO E URBANISMO DO MUNICÍPIO					
UNIDADE	00 SECRETARIA DE PLANEJAMENTO E URBANISMO DO MUNICÍPIO					
3.0.00.00	DESPESAS CORRENTES	0.000.000				
3.3.00.00	OUTRAS DESPESAS CORRENTES	0.000.000				45.000,00
3.3.90.00	APLICAÇÕES DIRETAS	0.000.000				
3.3.90.30	MATERIAL DE CONSUMO	0.01.00	15.000,00	45.000,00		
3.3.90.36	OUTROS SERVIÇOS DE TERCEIROS - PESSOA FÍSICA	0.01.00	15.000,00			
3.3.90.39	OUTROS SERVIÇOS DE TERCEIROS - PESSOA JURÍDICA	0.01.00	15.000,00			
TOTAL						45.000,00



PREFEITURA MUNICIPAL DE IGARASSU

Orçamento Programa - Exercício de 2025

Anexo 02
Page 31

NATUREZA DA DESPESA POR ORGÃO E UNIDADE

Lei: 0, Data: 04/01/2024

PODER	02 PODER EXECUTIVO	F.R.	Elemento	Modalidade	Grupo	Categoria Económica
ORGÃO	14 SECRETARIA DE PLANEJAMENTO E URBANISMO DO MUNICÍPIO					
UNIDADE	01 SECRETARIA EXECUTIVA DE PLANEJAMENTO ORÇAMENTÁRIO					
Código	Especificação	F.R.	Elemento	Modalidade	Grupo	Categoria Económica
3.0.00.00	DESPESAS CORRENTES	0.000.000				
3.1.00.00	PESSOAL E ENCARGOS SOCIAIS	0.000.000			820.000,00	1.020.000,00
3.1.90.00	APLICAÇÕES DIRETAS	0.000.000		800.000,00		
3.1.90.04	CONTRATAÇÃO POR TEMPO DETERMINADO	0.01.00	200.000,00			
3.1.90.11	VENCIMENTOS E VANTAGENS FIXAS - PESSOAL CIVIL	0.01.00	330.000,00			
3.1.90.13	OBRIGAÇÕES PATRONAIS	0.01.00	60.000,00			
3.1.90.94	INDENIZAÇÕES E RESTITUIÇÕES TRABALHISTAS	0.01.00	180.000,00			
3.1.90.96	RESSARCIMENTO DE DESPESAS DE PESSOAL REQUISITADO	0.01.00	30.000,00			
3.1.91.00	APLICAÇÕES DIRETAS- INTRA-ORÇAMENTÁRIAS	0.000.000		20.000,00		
3.1.91.13	OBRIGAÇÕES PATRONAIS	0.01.00	20.000,00			
3.3.00.00	OUTRAS DESPESAS CORRENTES	0.000.000			200.000,00	
3.3.90.00	APLICAÇÕES DIRETAS	0.000.000		200.000,00		
3.3.90.14	DIÁRIAS - CIVIL	0.01.00	30.000,00			
3.3.90.30	MATERIAL DE CONSUMO	0.01.00	30.000,00			
3.3.90.35	SERVIÇOS DE CONSULTORIA	0.01.00	20.000,00			
3.3.90.36	OUTROS SERVIÇOS DE TERCEIROS - PESSOA FÍSICA	0.01.00	30.000,00			
3.3.90.39	OUTROS SERVIÇOS DE TERCEIROS - PESSOA JURÍDICA	0.01.00	80.000,00			
3.3.90.92	DESPESAS DE EXERCÍCIOS ANTERIORES	0.01.00	10.000,00			
4.0.00.00	DESPESAS DE CAPITAL	0.000.000				
4.4.00.00	INVESTIMENTOS	0.000.000			30.000,00	30.000,00
4.4.90.00	APLICAÇÕES DIRETAS	0.000.000		30.000,00		
4.4.90.52	EQUIPAMENTOS E MATERIAL PERMANENTE	0.01.00	30.000,00			
9.0.00.00	RESERVA DE CONTINGÊNCIA	0.000.000				
9.9.00.00	RESERVA DE CONTINGÊNCIA	0.000.000			3.800.000,00	3.800.000,00
9.9.99.00	A DEFINIR	0.000.000		3.800.000,00		
9.9.99.99	A CLASSIFICAR	0.01.00	3.800.000,00			
TOTAL						4.850.000,00



PREFEITURA MUNICIPAL DE IGARASSU

Orçamento Programa - Exercício de 2025

NATUREZA DA DESPESA POR ORGÃO E UNIDADE

Anexo 02
Page 32

Lei: 0, Data: 04/01/2024

PODER 02 PODER EXECUTIVO						
ORGÃO 15 SECRETARIA DE PROJETOS ESPECIAIS DO MUNICÍPIO						
UNIDADE 00 SECRETARIA DE PROJETOS ESPECIAIS DO MUNICÍPIO						
Código	Especificação	F.R.	Elemento	Modalidade	Grupo	Categoria Econômica
3.0.00.00	DESPESAS CORRENTES	0.000.000				2.505.000,00
3.1.00.00	PESSOAL E ENCARGOS SOCIAIS	0.000.000			1.920.000,00	
3.1.90.00	APLICAÇÕES DIRETAS	0.000.000		1.880.000,00		
3.1.90.04	CONTRATAÇÃO POR TEMPO DETERMINADO	0.01.00	620.000,00			
3.1.90.11	VENCIMENTOS E VANTAGENS FIXAS - PESSOAL CIVIL	0.01.00	720.000,00			
3.1.90.13	OBRIGAÇÕES PATRONAIS	0.01.00	160.000,00			
3.1.90.94	INDENIZAÇÕES E RESTITUIÇÕES TRABALHISTAS	0.01.00	260.000,00			
3.1.90.96	RESSARCIMENTO DE DESPESAS DE PESSOAL REQUISITADO	0.01.00	120.000,00			
3.1.91.00	APLICAÇÕES DIRETAS- INTRA-ORÇAMENTÁRIAS	0.000.000		40.000,00		
3.1.91.13	OBRIGAÇÕES PATRONAIS	0.01.00	40.000,00			
3.3.00.00	OUTRAS DESPESAS CORRENTES	0.000.000			585.000,00	
3.3.90.00	APLICAÇÕES DIRETAS	0.000.000		585.000,00		
3.3.90.14	DIÁRIAS - CIVIL	0.01.00	15.000,00			
3.3.90.30	MATERIAL DE CONSUMO	0.01.00	30.000,00			
3.3.90.36	OUTROS SERVIÇOS DE TERCEIROS - PESSOA FÍSICA	0.01.00	10.000,00			
3.3.90.39	OUTROS SERVIÇOS DE TERCEIROS - PESSOA JURÍDICA	0.01.00	500.000,00			
3.3.90.92	DESPESAS DE EXERCÍCIOS ANTERIORES	0.01.00	30.000,00			
4.0.00.00	DESPESAS DE CAPITAL	0.000.000				375.000,00
4.4.00.00	INVESTIMENTOS	0.000.000			375.000,00	
4.4.90.00	APLICAÇÕES DIRETAS	0.000.000		375.000,00		
4.4.90.52	EQUIPAMENTOS E MATERIAL PERMANENTE	0.01.00	375.000,00			
TOTAL						2.880.000,00



PREFEITURA MUNICIPAL DE IGARASSU

Anexo 02
Page 33

Orçamento Programa - Exercício de 2025

NATUREZA DA DESPESA POR ORGÃO E UNIDADE

Lei: 0, Data: 04/01/2024

PODER 02 PODER EXECUTIVO						
ORGÃO 16 SECRETARIA DA MULHER DO MUNICÍPIO						
UNIDADE 00 SECRETARIA DA MULHER DO MUNICÍPIO						
Código	Especificação	F.R.	Elemento	Modalidade	Grupo	Categoria Econômica
3.0.00.00	DESPESAS CORRENTES	0.000.000				861.000,00
3.1.00.00	PESSOAL E ENCARGOS SOCIAIS	0.000.000			684.000,00	
3.1.90.00	APLICAÇÕES DIRETAS	0.000.000		684.000,00		
3.1.90.04	CONTRATAÇÃO POR TEMPO DETERMINADO	0.01.00	304.000,00			
3.1.90.11	VENCIMENTOS E VANTAGENS FIXAS - PESSOAL CIVIL	0.01.00	240.000,00			
3.1.90.13	OBRIGAÇÕES PATRONAIS	0.01.00	60.000,00			
3.1.90.94	INDENIZAÇÕES E RESTITUIÇÕES TRABALHISTAS	0.01.00	80.000,00			
3.3.00.00	OUTRAS DESPESAS CORRENTES	0.000.000			177.000,00	
3.3.90.00	APLICAÇÕES DIRETAS	0.000.000		177.000,00		
3.3.90.14	DIÁRIAS - CIVIL	0.01.00	2.000,00			
3.3.90.30	MATERIAL DE CONSUMO	0.01.00	20.000,00			
3.3.90.33	PASSAGENS E DESPESAS COM LOCOMOÇÃO	0.01.00	15.000,00			
3.3.90.39	OUTROS SERVIÇOS DE TERCEIROS - PESSOA JURÍDICA	0.01.00	140.000,00			
4.0.00.00	DESPESAS DE CAPITAL	0.000.000				50.000,00
4.4.00.00	INVESTIMENTOS	0.000.000			50.000,00	
4.4.90.00	APLICAÇÕES DIRETAS	0.000.000		50.000,00		
4.4.90.52	EQUIPAMENTOS E MATERIAL PERMANENTE	0.01.00	50.000,00			
TOTAL						911.000,00



PREFEITURA MUNICIPAL DE IGARASSU

Anexo 02
Page 34

Orçamento Programa - Exercício de 2025

NATUREZA DA DESPESA POR ORGÃO E UNIDADE

Lei: 0, Data: 04/01/2024

PODER 02 PODER EXECUTIVO						
ORGÃO 17 SECRETARIA DE POLÍTICAS SOCIAIS DO MUNICÍPIO						
UNIDADE 00 SECRETARIA DE POLÍTICAS SOCIAIS DO MUNICÍPIO						
Código	Especificação	F.R.	Elemento	Modalidade	Grupo	Categoria Econômica
3.0.00.00	DESPESAS CORRENTES	0.000.000				3.550.000,00
3.1.00.00	PESSOAL E ENCARGOS SOCIAIS	0.000.000			3.080.000,00	
3.1.90.00	APLICAÇÕES DIRETAS	0.000.000		3.060.000,00		
3.1.90.04	CONTRATAÇÃO POR TEMPO DETERMINADO	0.01.00	1.660.000,00			
3.1.90.11	VENCIMENTOS E VANTAGENS FIXAS - PESSOAL CIVIL	0.01.00	410.000,00			
3.1.90.13	OBRIGAÇÕES PATRONAIS	0.01.00	540.000,00			
3.1.90.94	INDENIZAÇÕES E RESTITUIÇÕES TRABALHISTAS	0.01.00	450.000,00			
3.1.91.00	APLICAÇÕES DIRETAS- INTRA-ORÇAMENTÁRIAS	0.000.000		20.000,00		
3.1.91.13	OBRIGAÇÕES PATRONAIS	0.01.00	20.000,00			
3.3.00.00	OUTRAS DESPESAS CORRENTES	0.000.000			470.000,00	
3.3.90.00	APLICAÇÕES DIRETAS	0.000.000		470.000,00		
3.3.90.14	DIÁRIAS - CIVIL	0.01.00	20.000,00			
3.3.90.30	MATERIAL DE CONSUMO	0.01.00	50.000,00			
3.3.90.33	PASSAGENS E DESPESAS COM LOCOMOÇÃO	0.01.00	25.000,00			
3.3.90.36	OUTROS SERVIÇOS DE TERCEIROS - PESSOA FÍSICA	0.01.00	50.000,00			
3.3.90.39	OUTROS SERVIÇOS DE TERCEIROS - PESSOA JURÍDICA	0.01.00	300.000,00			
3.3.90.48	OUTROS AUXÍLIOS FINANCEIROS A PESSOA FÍSICA	0.01.00	20.000,00			
3.3.90.92	DESPESAS DE EXERCÍCIOS ANTERIORES	0.01.00	5.000,00			
4.0.00.00	DESPESAS DE CAPITAL	0.000.000				80.000,00
4.4.00.00	INVESTIMENTOS	0.000.000			80.000,00	
4.4.90.00	APLICAÇÕES DIRETAS	0.000.000		80.000,00		
4.4.90.51	OBRAS E INSTALAÇÕES	0.01.00	40.000,00			
4.4.90.52	EQUIPAMENTOS E MATERIAL PERMANENTE	0.01.00	40.000,00			
TOTAL						3.630.000,00



PREFEITURA MUNICIPAL DE IGARASSU

Orçamento Programa - Exercício de 2025

NATUREZA DA DESPESA POR ORGÃO E UNIDADE

Lei: 0, Data: 04/01/2024

PODER 02 PODER EXECUTIVO						
ORGÃO 17 SECRETARIA DE POLÍTICAS SOCIAIS DO MUNICÍPIO						
UNIDADE 01 SECRETARIA EXECUTIVA DE EDUC PROFISSIONAL TRABALHO E EMPREEN						
Código	Especificação	F.R.	Elemento	Modalidade	Grupo	Categoria Econômica
3.0.00.00	DESPESAS CORRENTES	0.000.000				2.550.000,00
3.1.00.00	PESSOAL E ENCARGOS SOCIAIS	0.000.000			1.720.000,00	
3.1.90.00	APLICAÇÕES DIRETAS	0.000.000		1.720.000,00		
3.1.90.04	CONTRATAÇÃO POR TEMPO DETERMINADO	0.01.00	1.300.000,00			
3.1.90.11	VENCIMENTOS E VANTAGENS FIXAS - PESSOAL CIVIL	0.01.00	300.000,00			
3.1.90.94	INDENIZAÇÕES E RESTITUIÇÕES TRABALHISTAS	0.01.00	120.000,00			
3.3.00.00	OUTRAS DESPESAS CORRENTES	0.000.000			830.000,00	
3.3.90.00	APLICAÇÕES DIRETAS	0.000.000		830.000,00		
3.3.90.14	DIÁRIAS - CIVIL	0.01.00	5.000,00			
3.3.90.30	MATERIAL DE CONSUMO	0.01.00	200.000,00			
3.3.90.36	OUTROS SERVIÇOS DE TERCEIROS - PESSOA FÍSICA	0.01.00	175.000,00			
3.3.90.39	OUTROS SERVIÇOS DE TERCEIROS - PESSOA JURÍDICA	0.01.00	420.000,00			
3.3.90.92	DESPESAS DE EXERCÍCIOS ANTERIORES	0.01.00	30.000,00			
4.0.00.00	DESPESAS DE CAPITAL	0.000.000				120.000,00
4.4.00.00	INVESTIMENTOS	0.000.000			120.000,00	
4.4.90.00	APLICAÇÕES DIRETAS	0.000.000		120.000,00		
4.4.90.51	OBRAS E INSTALAÇÕES	0.01.00	60.000,00			
4.4.90.52	EQUIPAMENTOS E MATERIAL PERMANENTE	0.01.00	60.000,00			
TOTAL						2.670.000,00



PREFEITURA MUNICIPAL DE IGARASSU

Anexo 02
Page 36

Orçamento Programa - Exercício de 2025

NATUREZA DA DESPESA POR ORGÃO E UNIDADE

Lei: 0, Data: 04/01/2024

PODER	02 PODER EXECUTIVO					
ORGÃO	17 SECRETARIA DE POLÍTICAS SOCIAIS DO MUNICÍPIO					
UNIDADE	02 SECRETARIA EXECUTIVA DE DESENVOLVIMENTO SOCIAL E HABITAÇÃO					
Código	Especificação	F.R.	Elemento	Modalidade	Grupo	Categoria Econômica
3.0.00.00	DESPESAS CORRENTES	0.000.000				4.048.000,00
3.1.00.00	PESSOAL E ENCARGOS SOCIAIS	0.000.000			2.966.000,00	
3.1.90.00	APLICAÇÕES DIRETAS	0.000.000		2.966.000,00		
3.1.90.04	CONTRATAÇÃO POR TEMPO DETERMINADO	0.01.00	2.040.000,00			
3.1.90.11	VENCIMENTOS E VANTAGENS FIXAS - PESSOAL CIVIL	0.01.00	735.000,00			
3.1.90.13	OBRIGAÇÕES PATRONAIS	0.01.00	191.000,00			
3.3.00.00	OUTRAS DESPESAS CORRENTES	0.000.000			1.082.000,00	
3.3.90.00	APLICAÇÕES DIRETAS	0.000.000		1.082.000,00		
3.3.90.14	DIÁRIAS - CIVIL	0.01.00	58.000,00			
3.3.90.30	MATERIAL DE CONSUMO	0.01.00	305.000,00			
3.3.90.33	PASSAGENS E DESPESAS COM LOCOMOÇÃO	0.01.00	45.000,00			
3.3.90.36	OUTROS SERVIÇOS DE TERCEIROS - PESSOA FÍSICA	0.01.00	221.000,00			
3.3.90.39	OUTROS SERVIÇOS DE TERCEIROS - PESSOA JURÍDICA	0.01.00	450.000,00			
3.3.90.92	DESPESAS DE EXERCÍCIOS ANTERIORES	0.01.00	3.000,00			
4.0.00.00	DESPESAS DE CAPITAL	0.000.000				715.000,00
4.4.00.00	INVESTIMENTOS	0.000.000			715.000,00	
4.4.90.00	APLICAÇÕES DIRETAS	0.000.000		715.000,00		
4.4.90.51	OBRAS E INSTALAÇÕES	0.01.00	505.000,00			
4.4.90.52	EQUIPAMENTOS E MATERIAL PERMANENTE	0.01.00	210.000,00			
TOTAL						4.763.000,00



PREFEITURA MUNICIPAL DE IGARASSU

Orçamento Programa - Exercício de 2025

NATUREZA DA DESPESA POR ORGÃO E UNIDADE

Lei: 0, Data: 04/01/2024

PODER 02 PODER EXECUTIVO						
ORGÃO 18 SECRETARIA DE DEFESA CIDADÃ						
UNIDADE 00 SECRETARIA DE DEFESA CIDADÃ						
Código	Especificação	F.R.	Elemento	Modalidade	Grupo	Categoria Econômica
3.0.00.00	DESPESAS CORRENTES	0.000.000				16.880.000,00
3.1.00.00	PESSOAL E ENCARGOS SOCIAIS	0.000.000			13.970.000,00	
3.1.90.00	APLICAÇÕES DIRETAS	0.000.000		12.770.000,00		
3.1.90.04	CONTRATAÇÃO POR TEMPO DETERMINADO	0.01.00	600.000,00			
3.1.90.11	VENCIMENTOS E VANTAGENS FIXAS - PESSOAL CIVIL	0.01.00	11.000.000,00			
3.1.90.13	OBRIGAÇÕES PATRONAIS	0.01.00	100.000,00			
3.1.90.16	OUTRAS DESPESAS VARIÁVEIS - PESSOAL CIVIL	0.01.00	300.000,00			
3.1.90.94	INDENIZAÇÕES E RESTITUIÇÕES TRABALHISTAS	0.01.00	600.000,00			
3.1.90.96	RESSARCIMENTO DE DESPESAS DE PESSOAL REQUISITADO	0.01.00	170.000,00			
3.1.91.00	APLICAÇÕES DIRETAS- INTRA-ORÇAMENTÁRIAS	0.000.000		1.200.000,00		
3.1.91.13	OBRIGAÇÕES PATRONAIS	0.01.00	1.200.000,00			
3.3.00.00	OUTRAS DESPESAS CORRENTES	0.000.000			2.910.000,00	
3.3.90.00	APLICAÇÕES DIRETAS	0.000.000		2.910.000,00		
3.3.90.14	DIÁRIAS - CIVIL	0.01.00	50.000,00			
3.3.90.30	MATERIAL DE CONSUMO	0.01.00	540.000,00			
3.3.90.30	MATERIAL DE CONSUMO	1.05.03	50.000,00			
3.3.90.33	PASSAGENS E DESPESAS COM LOCOMOÇÃO	0.01.00	60.000,00			
3.3.90.36	OUTROS SERVIÇOS DE TERCEIROS - PESSOA FÍSICA	0.01.00	260.000,00			
3.3.90.36	OUTROS SERVIÇOS DE TERCEIROS - PESSOA FÍSICA	1.05.03	50.000,00			
3.3.90.39	OUTROS SERVIÇOS DE TERCEIROS - PESSOA JURÍDICA	0.01.00	1.700.000,00			
3.3.90.39	OUTROS SERVIÇOS DE TERCEIROS - PESSOA JURÍDICA	1.05.03	100.000,00			
3.3.90.48	OUTROS AUXÍLIOS FINANCEIROS A PESSOA FÍSICA	0.01.00	100.000,00			
4.0.00.00	DESPESAS DE CAPITAL	0.000.000				1.310.000,00
4.4.00.00	INVESTIMENTOS	0.000.000			1.310.000,00	
4.4.90.00	APLICAÇÕES DIRETAS	0.000.000		1.310.000,00		
4.4.90.51	OBRAS E INSTALAÇÕES	0.01.00	30.000,00			
4.4.90.52	EQUIPAMENTOS E MATERIAL PERMANENTE	0.01.00	1.180.000,00			
4.4.90.52	EQUIPAMENTOS E MATERIAL PERMANENTE	1.05.03	100.000,00			
TOTAL						18.190.000,00



PREFEITURA MUNICIPAL DE IGARASSU

Anexo 02
Page 38

Orçamento Programa - Exercício de 2025

NATUREZA DA DESPESA POR ORGÃO E UNIDADE

Lei: 0, Data: 04/01/2024

PODER 03 ENTIDADES SUPERVISIONADAS						
ORGÃO 01 FUNDO MUNICIPAL DE SAÚDE						
UNIDADE 00 FUNDO MUNICIPAL DE SAÚDE						
Código	Especificação	F.R.	Elemento	Modalidade	Grupo	Categoria Econômica
3.0.00.00	DESPESAS CORRENTES	0.000.000				30.745.000,00
3.1.00.00	PESSOAL E ENCARGOS SOCIAIS	0.000.000			17.905.000,00	
3.1.90.00	APLICAÇÕES DIRETAS	0.000.000		14.705.000,00		
3.1.90.04	CONTRATAÇÃO POR TEMPO DETERMINADO	0.01.00	2.305.000,00			
3.1.90.11	VENCIMENTOS E VANTAGENS FIXAS - PESSOAL CIVIL	0.01.00	5.200.000,00			
3.1.90.13	OBRIGAÇÕES PATRONAIS	0.01.00	4.900.000,00			
3.1.90.94	INDENIZAÇÕES E RESTITUIÇÕES TRABALHISTAS	0.01.00	2.300.000,00			
3.1.91.00	APLICAÇÕES DIRETAS- INTRA-ORÇAMENTÁRIAS	0.000.000		3.200.000,00		
3.1.91.13	OBRIGAÇÕES PATRONAIS	0.01.00	3.200.000,00			
3.3.00.00	OUTRAS DESPESAS CORRENTES	0.000.000			12.840.000,00	
3.3.71.00	TRANSFERÊNCIA A CONSÓRCIOS PÚBLICOS	0.000.000		10.000,00		
3.3.71.70	RATEIO PELA PARTICIPAÇÃO EM CONSÓRCIO PÚBLICO	0.01.00	10.000,00			
3.3.90.00	APLICAÇÕES DIRETAS	0.000.000		12.830.000,00		
3.3.90.14	DIÁRIAS - CIVIL	0.01.00	16.000,00			
3.3.90.30	MATERIAL DE CONSUMO	0.01.00	50.000,00			
3.3.90.30	MATERIAL DE CONSUMO	0.01.00	2.505.000,00			
3.3.90.33	PASSAGENS E DESPESAS COM LOCOMOÇÃO	0.01.00	22.000,00			
3.3.90.36	OUTROS SERVIÇOS DE TERCEIROS - PESSOA FÍSICA	0.01.00	1.525.000,00			
3.3.90.37	LOCAÇÃO DE MÃO-DE-OBRA	0.01.00	6.000.000,00			
3.3.90.39	OUTROS SERVIÇOS DE TERCEIROS - PESSOA JURÍDICA	0.01.00	2.312.000,00			
3.3.90.47	OBRIGAÇÕES TRIBUTÁRIAS E CONTRIBUTIVAS	0.01.00	300.000,00			
3.3.90.91	SENTENÇAS JUDICIAIS	0.01.00	50.000,00			
3.3.90.92	DESPESAS DE EXERCÍCIOS ANTERIORES	0.01.00	50.000,00			
4.0.00.00	DESPESAS DE CAPITAL	0.000.000				175.000,00
4.4.00.00	INVESTIMENTOS	0.000.000			175.000,00	
4.4.90.00	APLICAÇÕES DIRETAS	0.000.000		175.000,00		
4.4.90.52	EQUIPAMENTOS E MATERIAL PERMANENTE	0.01.00	175.000,00			
TOTAL						30.920.000,00



PREFEITURA MUNICIPAL DE IGARASSU

Orçamento Programa - Exercício de 2025

Anexo 02
Page 39

NATUREZA DA DESPESA POR ORGÃO E UNIDADE

Lei: 0, Data: 04/01/2024

PODER	03 ENTIDADES SUPERVISIONADAS					
ORGÃO	01 FUNDO MUNICIPAL DE SAÚDE					
UNIDADE	01 FUNDO MUNICIPAL DE SAÚDE - CUSTEIO					
Código	Especificação	F.R.	Elemento	Modalidade	Grupo	Categoria Econômica
3.0.00.00	DESPESAS CORRENTES	0.000.000				
3.1.00.00	PESSOAL E ENCARGOS SOCIAIS	0.000.000			54.790.000,00	84.809.000,00
3.1.90.00	APLICAÇÕES DIRETAS	0.000.000		52.488.000,00		
3.1.90.04	CONTRATAÇÃO POR TEMPO DETERMINADO	0.01.00	17.849.000,00			
3.1.90.04	CONTRATAÇÃO POR TEMPO DETERMINADO	1.05.03	2.350.000,00			
3.1.90.04	CONTRATAÇÃO POR TEMPO DETERMINADO	1.05.03	8.580.000,00			
3.1.90.11	VENCIMENTOS E VANTAGENS FIXAS - PESSOAL CIVIL	0.01.00	3.325.000,00			
3.1.90.11	VENCIMENTOS E VANTAGENS FIXAS - PESSOAL CIVIL	1.05.03	6.640.000,00			
3.1.90.11	VENCIMENTOS E VANTAGENS FIXAS - PESSOAL CIVIL	1.05.03	1.650.000,00			
3.1.90.11	VENCIMENTOS E VANTAGENS FIXAS - PESSOAL CIVIL	1.05.03	1.500.000,00			
3.1.90.11	VENCIMENTOS E VANTAGENS FIXAS - PESSOAL CIVIL	1.05.03	6.000.000,00			
3.1.90.13	OBRIGAÇÕES PATRONAIS	1.05.03	300.000,00			
3.1.90.13	OBRIGAÇÕES PATRONAIS	1.05.03	494.000,00			
3.1.90.13	OBRIGAÇÕES PATRONAIS	1.05.03	2.400.000,00			
3.1.90.13	OBRIGAÇÕES PATRONAIS	1.05.03	300.000,00			
3.1.90.94	INDENIZAÇÕES E RESTITUIÇÕES TRABALHISTAS	0.01.00	600.000,00			
3.1.90.94	INDENIZAÇÕES E RESTITUIÇÕES TRABALHISTAS	1.05.03	500.000,00			
3.1.91.00	APLICAÇÕES DIRETAS- INTRA-ORÇAMENTÁRIAS	0.000.000		2.302.000,00		
3.1.91.13	OBRIGAÇÕES PATRONAIS	1.05.03	1.900.000,00			
3.1.91.13	OBRIGAÇÕES PATRONAIS	1.05.03	402.000,00			
3.3.00.00	OUTRAS DESPESAS CORRENTES	0.000.000			30.019.000,00	
3.3.90.00	APLICAÇÕES DIRETAS	0.000.000		30.019.000,00		
3.3.90.14	DIÁRIAS - CIVIL	0.01.00	42.000,00			
3.3.90.14	DIÁRIAS - CIVIL	1.05.03	41.000,00			
3.3.90.30	MATERIAL DE CONSUMO	0.01.00	8.169.000,00			
3.3.90.30	MATERIAL DE CONSUMO	1.05.03	2.439.000,00			
3.3.90.30	MATERIAL DE CONSUMO	2.02.02	500.000,00			
3.3.90.30	MATERIAL DE CONSUMO	2.02.02	290.000,00			
3.3.90.32	MATERIAL, BEM OU SERVIÇO PARA DISTRIBUIÇÃO GRATUITA	0.01.00	1.213.000,00			
3.3.90.32	MATERIAL, BEM OU SERVIÇO PARA DISTRIBUIÇÃO GRATUITA	1.05.03	553.000,00			
3.3.90.32	MATERIAL, BEM OU SERVIÇO PARA DISTRIBUIÇÃO GRATUITA	2.02.02	200.000,00			
3.3.90.33	PASSAGENS E DESPESAS COM LOCOMOÇÃO	0.01.00	29.000,00			
3.3.90.33	PASSAGENS E DESPESAS COM LOCOMOÇÃO	1.05.03	80.000,00			
3.3.90.36	OUTROS SERVIÇOS DE TERCEIROS - PESSOA FÍSICA	0.01.00	370.000,00			
3.3.90.36	OUTROS SERVIÇOS DE TERCEIROS - PESSOA FÍSICA	1.05.03	1.079.000,00			
3.3.90.37	LOCAÇÃO DE MÃO-DE-OBRA	0.01.00	3.250.000,00			
3.3.90.37	LOCAÇÃO DE MÃO-DE-OBRA	1.05.03	1.500.000,00			
3.3.90.39	OUTROS SERVIÇOS DE TERCEIROS - PESSOA JURÍDICA	0.01.00	5.567.000,00			
3.3.90.39	OUTROS SERVIÇOS DE TERCEIROS - PESSOA JURÍDICA	1.05.03	4.129.000,00			
3.3.90.47	OBRIGAÇÕES TRIBUTÁRIAS E CONTRIBUTIVAS	1.05.03	50.000,00			
3.3.90.48	OUTROS AUXÍLIOS FINANCEIROS A PESSOA FÍSICA	0.01.00	100.000,00			
3.3.90.48	OUTROS AUXÍLIOS FINANCEIROS A PESSOA FÍSICA	1.05.03	200.000,00			
3.3.90.92	DESPESAS DE EXERCÍCIOS ANTERIORES	0.01.00	109.000,00			
3.3.90.92	DESPESAS DE EXERCÍCIOS ANTERIORES	1.05.03	109.000,00			
TOTAL						84.809.000,00



PREFEITURA MUNICIPAL DE IGARASSU

Anexo 02
Page 40

Orçamento Programa - Exercício de 2025

NATUREZA DA DESPESA POR ORGÃO E UNIDADE

Lei: 0, Data: 04/01/2024

PODER 03 ENTIDADES SUPERVISIONADAS						
ORGÃO 01 FUNDO MUNICIPAL DE SAÚDE						
UNIDADE 02 FUNDO MUNICIPAL DE SAÚDE - INVESTIMENTO						
Código	Especificação	F.R.	Elemento	Modalidade	Grupo	Categoria Económica
4.0.00.00	DESPESAS DE CAPITAL	0.000.000				6.408.000,00
4.4.00.00	INVESTIMENTOS	0.000.000			6.408.000,00	
4.4.90.00	APLICAÇÕES DIRETAS	0.000.000		6.408.000,00		
4.4.90.51	OBRAS E INSTALAÇÕES	0.01.00	240.000,00			
4.4.90.51	OBRAS E INSTALAÇÕES	0.01.00	1.000.000,00			
4.4.90.51	OBRAS E INSTALAÇÕES	1.05.03	2.800.000,00			
4.4.90.52	EQUIPAMENTOS E MATERIAL PERMANENTE	0.01.00	120.000,00			
4.4.90.52	EQUIPAMENTOS E MATERIAL PERMANENTE	0.01.00	320.000,00			
4.4.90.52	EQUIPAMENTOS E MATERIAL PERMANENTE	0.01.00	1.378.000,00			
4.4.90.52	EQUIPAMENTOS E MATERIAL PERMANENTE	1.05.03	550.000,00			
TOTAL						6.408.000,00



PREFEITURA MUNICIPAL DE IGARASSU

Anexo 02
Page 41

Orçamento Programa - Exercício de 2025

NATUREZA DA DESPESA POR ORGÃO E UNIDADE

Lei: 0, Data: 04/01/2024

PODER 03 ENTIDADES SUPERVISIONADAS						
ORGÃO 02 SECRETARIA MUNICIPAL DE EDUCAÇÃO						
UNIDADE 00 SECRETARIA MUNICIPAL DE EDUCAÇÃO						
Código	Especificação	F.R.	Elemento	Modalidade	Grupo	Categoria Econômica
3.0.00.00	DESPESAS CORRENTES	0.000.000				42.182.000,00
3.1.00.00	PESSOAL E ENCARGOS SOCIAIS	0.000.000			5.677.000,00	
3.1.90.00	APLICAÇÕES DIRETAS	0.000.000		4.297.000,00		
3.1.90.04	CONTRATAÇÃO POR TEMPO DETERMINADO	0.01.00	487.000,00			
3.1.90.11	VENCIMENTOS E VANTAGENS FIXAS - PESSOAL CIVIL	0.01.00	3.520.000,00			
3.1.90.13	OBRIGAÇÕES PATRONAIS	0.01.00	80.000,00			
3.1.90.94	INDENIZAÇÕES E RESTITUIÇÕES TRABALHISTAS	0.01.00	180.000,00			
3.1.90.96	RESSARCIMENTO DE DESPESAS DE PESSOAL REQUISITADO	0.01.00	30.000,00			
3.1.91.00	APLICAÇÕES DIRETAS- INTRA-ORÇAMENTÁRIAS	0.000.000		1.380.000,00		
3.1.91.13	OBRIGAÇÕES PATRONAIS	0.01.00	1.380.000,00			
3.3.00.00	OUTRAS DESPESAS CORRENTES	0.000.000			36.505.000,00	
3.3.90.00	APLICAÇÕES DIRETAS	0.000.000		36.505.000,00		
3.3.90.14	DIÁRIAS - CIVIL	0.01.00	95.000,00			
3.3.90.18	AUXÍLIO FINANCEIRO A ESTUDANTES	1.05.03	400.000,00			
3.3.90.18	AUXÍLIO FINANCEIRO A ESTUDANTES	1.05.03	13.000,00			
3.3.90.30	MATERIAL DE CONSUMO	0.01.00	5.721.000,00			
3.3.90.30	MATERIAL DE CONSUMO	1.05.03	235.000,00			
3.3.90.30	MATERIAL DE CONSUMO	1.05.03	1.700.000,00			
3.3.90.30	MATERIAL DE CONSUMO	1.05.03	6.000.000,00			
3.3.90.32	MATERIAL, BEM OU SERVIÇO PARA DISTRIBUIÇÃO GRATUITA	1.05.03	2.200.000,00			
3.3.90.33	PASSAGENS E DESPESAS COM LOCOMOÇÃO	0.01.00	60.000,00			
3.3.90.35	SERVIÇOS DE CONSULTORIA	0.01.00	200.000,00			
3.3.90.36	OUTROS SERVIÇOS DE TERCEIROS - PESSOA FÍSICA	0.01.00	2.094.000,00			
3.3.90.37	LOCAÇÃO DE MÃO-DE-OBRA	0.01.00	10.000.000,00			
3.3.90.39	OUTROS SERVIÇOS DE TERCEIROS - PESSOA JURÍDICA	0.01.00	300.000,00			
3.3.90.39	OUTROS SERVIÇOS DE TERCEIROS - PESSOA JURÍDICA	0.01.00	6.341.000,00			
3.3.90.39	OUTROS SERVIÇOS DE TERCEIROS - PESSOA JURÍDICA	1.05.03	85.000,00			
3.3.90.39	OUTROS SERVIÇOS DE TERCEIROS - PESSOA JURÍDICA	1.05.03	415.000,00			
3.3.90.47	OBRIGAÇÕES TRIBUTÁRIAS E CONTRIBUTIVAS	0.01.00	50.000,00			
3.3.90.49	AUXÍLIO TRANSPORTE	0.01.00	500.000,00			
3.3.90.92	DESPESAS DE EXERCÍCIOS ANTERIORES	0.01.00	96.000,00			
4.0.00.00	DESPESAS DE CAPITAL	0.000.000				6.430.000,00
4.4.00.00	INVESTIMENTOS	0.000.000			6.430.000,00	
4.4.90.00	APLICAÇÕES DIRETAS	0.000.000		6.430.000,00		
4.4.90.51	OBRAS E INSTALAÇÕES	0.01.00	3.020.000,00			
4.4.90.52	EQUIPAMENTOS E MATERIAL PERMANENTE	0.01.00	3.410.000,00			
TOTAL						48.612.000,00



PREFEITURA MUNICIPAL DE IGARASSU

Orçamento Programa - Exercício de 2025

NATUREZA DA DESPESA POR ORGÃO E UNIDADE

Anexo 02
Page 42

Lei: 0, Data: 04/01/2024

PODER 03 ENTIDADES SUPERVISIONADAS						
ORGÃO 02 SECRETARIA MUNICIPAL DE EDUCAÇÃO						
UNIDADE 01 SECRETARIA MUNICIPAL DE EDUCAÇÃO - FUNDEB						
Código	Especificação	F.R.	Elemento	Modalidade	Grupo	Categoria Econômica
3.0.00.00	DESPESAS CORRENTES	0.000.000				109.773.000,00
3.1.00.00	PESSOAL E ENCARGOS SOCIAIS	0.000.000			90.110.000,00	
3.1.90.00	APLICAÇÕES DIRETAS	0.000.000		82.368.000,00		
3.1.90.04	CONTRATAÇÃO POR TEMPO DETERMINADO	1.05.00	4.700.000,00			
3.1.90.04	CONTRATAÇÃO POR TEMPO DETERMINADO	1.05.03	25.713.000,00			
3.1.90.04	CONTRATAÇÃO POR TEMPO DETERMINADO	1.05.03	40.000,00			
3.1.90.04	CONTRATAÇÃO POR TEMPO DETERMINADO	1.05.03	2.000.000,00			
3.1.90.04	CONTRATAÇÃO POR TEMPO DETERMINADO	1.05.03	20.000,00			
3.1.90.04	CONTRATAÇÃO POR TEMPO DETERMINADO	1.05.03	105.000,00			
3.1.90.04	CONTRATAÇÃO POR TEMPO DETERMINADO	1.05.03	1.000.000,00			
3.1.90.11	VENCIMENTOS E VANTAGENS FIXAS - PESSOAL CIVIL	1.05.00	400.000,00			
3.1.90.11	VENCIMENTOS E VANTAGENS FIXAS - PESSOAL CIVIL	1.05.03	800.000,00			
3.1.90.11	VENCIMENTOS E VANTAGENS FIXAS - PESSOAL CIVIL	1.05.03	50.000,00			
3.1.90.11	VENCIMENTOS E VANTAGENS FIXAS - PESSOAL CIVIL	1.05.03	500.000,00			
3.1.90.11	VENCIMENTOS E VANTAGENS FIXAS - PESSOAL CIVIL	1.05.03	28.000.000,00			
3.1.90.11	VENCIMENTOS E VANTAGENS FIXAS - PESSOAL CIVIL	1.05.03	2.500.000,00			
3.1.90.11	VENCIMENTOS E VANTAGENS FIXAS - PESSOAL CIVIL	1.05.03	4.500.000,00			
3.1.90.13	OBRIGAÇÕES PATRONAIS	1.05.03	5.040.000,00			
3.1.90.13	OBRIGAÇÕES PATRONAIS	1.05.03	25.000,00			
3.1.90.13	OBRIGAÇÕES PATRONAIS	1.05.03	1.800.000,00			
3.1.90.94	INDENIZAÇÕES E RESTITUIÇÕES TRABALHISTAS	1.05.00	120.000,00			
3.1.90.94	INDENIZAÇÕES E RESTITUIÇÕES TRABALHISTAS	1.05.03	90.000,00			
3.1.90.94	INDENIZAÇÕES E RESTITUIÇÕES TRABALHISTAS	1.05.03	3.040.000,00			
3.1.90.94	INDENIZAÇÕES E RESTITUIÇÕES TRABALHISTAS	1.05.03	140.000,00			
3.1.90.94	INDENIZAÇÕES E RESTITUIÇÕES TRABALHISTAS	1.05.03	1.785.000,00			
3.1.91.00	APLICAÇÕES DIRETAS- INTRA-ORÇAMENTÁRIAS	0.000.000		7.742.000,00		
3.1.91.13	OBRIGAÇÕES PATRONAIS	1.05.03	6.112.000,00			
3.1.91.13	OBRIGAÇÕES PATRONAIS	1.05.03	890.000,00			
3.1.91.13	OBRIGAÇÕES PATRONAIS	1.05.03	740.000,00			
3.3.00.00	OUTRAS DESPESAS CORRENTES	0.000.000			19.663.000,00	
3.3.90.00	APLICAÇÕES DIRETAS	0.000.000		19.663.000,00		
3.3.90.14	DIÁRIAS - CIVIL	1.05.03	50.000,00			
3.3.90.30	MATERIAL DE CONSUMO	1.05.03	2.600.000,00			
3.3.90.30	MATERIAL DE CONSUMO	1.05.03	3.000.000,00			
3.3.90.30	MATERIAL DE CONSUMO	1.05.03	2.350.000,00			
3.3.90.30	MATERIAL DE CONSUMO	1.05.03	605.000,00			
3.3.90.30	MATERIAL DE CONSUMO	1.05.03	100.000,00			
3.3.90.33	PASSAGENS E DESPESAS COM LOCOMOÇÃO	1.05.03	160.000,00			
3.3.90.39	OUTROS SERVIÇOS DE TERCEIROS - PESSOA JURÍDICA	1.05.03	6.020.000,00			
3.3.90.39	OUTROS SERVIÇOS DE TERCEIROS - PESSOA JURÍDICA	1.05.03	1.830.000,00			
3.3.90.39	OUTROS SERVIÇOS DE TERCEIROS - PESSOA JURÍDICA	1.05.03	503.000,00			
3.3.90.39	OUTROS SERVIÇOS DE TERCEIROS - PESSOA JURÍDICA	1.05.03	1.700.000,00			
3.3.90.39	OUTROS SERVIÇOS DE TERCEIROS - PESSOA JURÍDICA	1.05.03	100.000,00			
3.3.90.39	OUTROS SERVIÇOS DE TERCEIROS - PESSOA JURÍDICA	1.05.03	645.000,00			
4.0.00.00	DESPESAS DE CAPITAL	0.000.000				7.267.000,00
4.4.00.00	INVESTIMENTOS	0.000.000			7.267.000,00	
4.4.90.00	APLICAÇÕES DIRETAS	0.000.000		7.267.000,00		
4.4.90.51	OBRAS E INSTALAÇÕES	0.01.00	500.000,00			
4.4.90.51	OBRAS E INSTALAÇÕES	1.05.03	2.767.000,00			
4.4.90.52	EQUIPAMENTOS E MATERIAL PERMANENTE	0.01.00	1.500.000,00			



PREFEITURA MUNICIPAL DE IGARASSU

Orçamento Programa - Exercício de 2025

Anexo 02
Page 43

NATUREZA DA DESPESA POR ORGÃO E UNIDADE

Lei: 0, Data: 04/01/2024

PODER 03 ENTIDADES SUPERVISIONADAS						
ORGÃO 02 SECRETARIA MUNICIPAL DE EDUCAÇÃO						
UNIDADE 01 SECRETARIA MUNICIPAL DE EDUCAÇÃO - FUNDEB						
Código	Especificação	F.R.	Elemento	Modalidade	Grupo	Categoria Econômica
4.4.90.52	EQUIPAMENTOS E MATERIAL PERMANENTE	1.05.03	2.500.000,00			
TOTAL						117.040.000,00



PREFEITURA MUNICIPAL DE IGARASSU

Orçamento Programa - Exercício de 2025

NATUREZA DA DESPESA POR ORGÃO E UNIDADE

Lei: 0, Data: 04/01/2024

PODER 03 ENTIDADES SUPERVISIONADAS						
ORGÃO 03 FUNDO MUNICIPAL DE ASSISTÊNCIA SOCIAL						
UNIDADE 00 FUNDO MUNICIPAL DE ASSISTÊNCIA SOCIAL						
Código	Especificação	F.R.	Elemento	Modalidade	Grupo	Categoria Econômica
3.0.00.00	DESPESAS CORRENTES	0.000.000				8.195.000,00
3.1.00.00	PESSOAL E ENCARGOS SOCIAIS	0.000.000			2.205.000,00	
3.1.90.00	APLICAÇÕES DIRETAS	0.000.000		2.205.000,00		
3.1.90.04	CONTRATAÇÃO POR TEMPO DETERMINADO	0.01.00	20.000,00			
3.1.90.04	CONTRATAÇÃO POR TEMPO DETERMINADO	0.01.00	580.000,00			
3.1.90.04	CONTRATAÇÃO POR TEMPO DETERMINADO	1.05.03	150.000,00			
3.1.90.04	CONTRATAÇÃO POR TEMPO DETERMINADO	1.05.03	1.005.000,00			
3.1.90.11	VENCIMENTOS E VANTAGENS FIXAS - PESSOAL CIVIL	0.01.00	125.000,00			
3.1.90.13	OBRIGAÇÕES PATRONAIS	0.01.00	115.000,00			
3.1.90.13	OBRIGAÇÕES PATRONAIS	1.05.03	20.000,00			
3.1.90.13	OBRIGAÇÕES PATRONAIS	1.05.03	190.000,00			
3.3.00.00	OUTRAS DESPESAS CORRENTES	0.000.000			5.990.000,00	
3.3.50.00	TRANSFERÊNCIAS A INSTITUIÇÕES PRIVADAS SEM FINS LUCRATIV	0.000.000		570.000,00		
3.3.50.43	SUBVENÇÕES SOCIAIS	0.01.00	170.000,00			
3.3.50.43	SUBVENÇÕES SOCIAIS	1.05.03	400.000,00			
3.3.90.00	APLICAÇÕES DIRETAS	0.000.000		5.420.000,00		
3.3.90.14	DIÁRIAS - CIVIL	0.01.00	85.000,00			
3.3.90.14	DIÁRIAS - CIVIL	1.05.03	75.000,00			
3.3.90.30	MATERIAL DE CONSUMO	0.01.00	312.000,00			
3.3.90.30	MATERIAL DE CONSUMO	0.01.00	20.000,00			
3.3.90.30	MATERIAL DE CONSUMO	1.05.03	465.000,00			
3.3.90.30	MATERIAL DE CONSUMO	1.05.03	20.000,00			
3.3.90.32	MATERIAL, BEM OU SERVIÇO PARA DISTRIBUIÇÃO GRATUITA	0.01.00	2.030.000,00			
3.3.90.33	PASSAGENS E DESPESAS COM LOCOMOÇÃO	0.01.00	69.000,00			
3.3.90.33	PASSAGENS E DESPESAS COM LOCOMOÇÃO	1.05.03	54.000,00			
3.3.90.36	OUTROS SERVIÇOS DE TERCEIROS - PESSOA FÍSICA	0.01.00	330.000,00			
3.3.90.36	OUTROS SERVIÇOS DE TERCEIROS - PESSOA FÍSICA	0.01.00	20.000,00			
3.3.90.36	OUTROS SERVIÇOS DE TERCEIROS - PESSOA FÍSICA	1.05.03	155.000,00			
3.3.90.36	OUTROS SERVIÇOS DE TERCEIROS - PESSOA FÍSICA	1.05.03	10.000,00			
3.3.90.39	OUTROS SERVIÇOS DE TERCEIROS - PESSOA JURÍDICA	0.01.00	20.000,00			
3.3.90.39	OUTROS SERVIÇOS DE TERCEIROS - PESSOA JURÍDICA	0.01.00	330.000,00			
3.3.90.39	OUTROS SERVIÇOS DE TERCEIROS - PESSOA JURÍDICA	1.05.03	595.000,00			
3.3.90.39	OUTROS SERVIÇOS DE TERCEIROS - PESSOA JURÍDICA	1.05.03	20.000,00			
3.3.90.48	OUTROS AUXÍLIOS FINANCEIROS A PESSOA FÍSICA	0.01.00	800.000,00			
3.3.90.92	DESPESAS DE EXERCÍCIOS ANTERIORES	0.01.00	10.000,00			
4.0.00.00	DESPESAS DE CAPITAL	0.000.000				1.375.000,00
4.4.00.00	INVESTIMENTOS	0.000.000			1.375.000,00	
4.4.90.00	APLICAÇÕES DIRETAS	0.000.000		1.375.000,00		
4.4.90.51	OBRAS E INSTALAÇÕES	0.01.00	300.000,00			
4.4.90.51	OBRAS E INSTALAÇÕES	0.01.00	80.000,00			
4.4.90.51	OBRAS E INSTALAÇÕES	1.05.03	300.000,00			
4.4.90.52	EQUIPAMENTOS E MATERIAL PERMANENTE	0.01.00	420.000,00			
4.4.90.52	EQUIPAMENTOS E MATERIAL PERMANENTE	0.01.00	20.000,00			
4.4.90.52	EQUIPAMENTOS E MATERIAL PERMANENTE	1.05.03	200.000,00			
4.4.90.52	EQUIPAMENTOS E MATERIAL PERMANENTE	1.05.03	40.000,00			
4.4.90.52	EQUIPAMENTOS E MATERIAL PERMANENTE	2.02.02	15.000,00			
TOTAL						9.570.000,00



PREFEITURA MUNICIPAL DE IGARASSU

Orçamento Programa - Exercício de 2025

Anexo 02
Page 45

NATUREZA DA DESPESA POR ORGÃO E UNIDADE

Lei: 0, Data: 04/01/2024

Código	Especificação	F.R.	Elemento	Modalidade	Grupo	Categoria Econômica
PODER	03 ENTIDADES SUPERVISIONADAS					
ORGÃO	04 FUNDO MUNICIPAL DE DEFESA DOS DIREITOS DA CRIANÇA E ADOLESC					
UNIDADE	00 FUNDO MUNICIPAL DE DEFESA DOS DIREITOS DA CRIANÇA E ADOLESC					
3.0.00.00	DESPESAS CORRENTES	0.000.000				
3.1.00.00	PESSOAL E ENCARGOS SOCIAIS	0.000.000			1.000,00	554.000,00
3.1.90.00	APLICAÇÕES DIRETAS	0.000.000		1.000,00		
3.1.90.04	CONTRATAÇÃO POR TEMPO DETERMINADO	0.01.00	1.000,00			
3.3.00.00	OUTRAS DESPESAS CORRENTES	0.000.000			553.000,00	
3.3.50.00	TRANSFERÊNCIAS A INSTITUIÇÕES PRIVADAS SEM FINS LUCRATIV	0.000.000		500.000,00		
3.3.50.41	CONTRIBUIÇÕES	0.01.00	500.000,00			
3.3.90.00	APLICAÇÕES DIRETAS	0.000.000		53.000,00		
3.3.90.14	DIÁRIAS - CIVIL	0.01.00	3.000,00			
3.3.90.30	MATERIAL DE CONSUMO	0.01.00	2.000,00			
3.3.90.36	OUTROS SERVIÇOS DE TERCEIROS - PESSOA FÍSICA	0.01.00	3.000,00			
3.3.90.39	OUTROS SERVIÇOS DE TERCEIROS - PESSOA JURÍDICA	0.01.00	45.000,00			
4.0.00.00	DESPESAS DE CAPITAL	0.000.000				
4.4.00.00	INVESTIMENTOS	0.000.000			20.000,00	20.000,00
4.4.90.00	APLICAÇÕES DIRETAS	0.000.000		20.000,00		
4.4.90.52	EQUIPAMENTOS E MATERIAL PERMANENTE	0.01.00	20.000,00			
TOTAL						574.000,00



PREFEITURA MUNICIPAL DE IGARASSU

Orçamento Programa - Exercício de 2025

Anexo 02
Page 46

NATUREZA DA DESPESA POR ORGÃO E UNIDADE

Lei: 0, Data: 04/01/2024

Código	Especificação	F.R.	Elemento	Modalidade	Grupo	Categoria Econômica
PODER	03 ENTIDADES SUPERVISIONADAS					
ORGÃO	05 FUNDO MUNICIPAL DE DIREITOS DA PESSOA IDOSA					
UNIDADE	00 FUNDO MUNICIPAL DE DIREITOS DA PESSOA IDOSA					
3.0.00.00	DESPESAS CORRENTES	0.000.000				
3.3.00.00	OUTRAS DESPESAS CORRENTES	0.000.000				150.000,00
3.3.50.00	TRANSFERÊNCIAS A INSTITUIÇÕES PRIVADAS SEM FINS LUCRATIVAS	0.000.000		14.000,00	150.000,00	
3.3.50.41	CONTRIBUIÇÕES	0.01.00	5.000,00			
3.3.50.43	SUBVENÇÕES SOCIAIS	0.01.00	9.000,00			
3.3.90.00	APLICAÇÕES DIRETAS	0.000.000		136.000,00		
3.3.90.14	DIÁRIAS - CIVIL	0.01.00	5.000,00			
3.3.90.30	MATERIAL DE CONSUMO	0.01.00	30.000,00			
3.3.90.33	PASSAGENS E DESPESAS COM LOCOMOÇÃO	0.01.00	5.000,00			
3.3.90.36	OUTROS SERVIÇOS DE TERCEIROS - PESSOA FÍSICA	0.01.00	25.000,00			
3.3.90.39	OUTROS SERVIÇOS DE TERCEIROS - PESSOA JURÍDICA	0.01.00	61.000,00			
3.3.90.41	CONTRIBUIÇÕES	0.01.00	10.000,00			
4.0.00.00	DESPESAS DE CAPITAL	0.000.000				
4.4.00.00	INVESTIMENTOS	0.000.000				60.000,00
4.4.90.00	APLICAÇÕES DIRETAS	0.000.000		60.000,00	60.000,00	
4.4.90.51	OBRAS E INSTALAÇÕES	0.01.00	30.000,00			
4.4.90.52	EQUIPAMENTOS E MATERIAL PERMANENTE	0.01.00	30.000,00			
TOTAL						210.000,00



PREFEITURA MUNICIPAL DE IGARASSU

Orçamento Programa - Exercício de 2025

Anexo 02

Page 47

NATUREZA DA DESPESA POR ORGÃO E UNIDADE

Lei: 0, Data: 04/01/2024

PODER		03 ENTIDADES SUPERVISIONADAS				
ORGÃO		06 FUNDO MUNICIPAL DE INVESTIMENTO DE IGARASSU				
UNIDADE		00 FUNDO MUNICIPAL DE INVESTIMENTO DE IGARASSU				
Código	Especificação	F.R.	Elemento	Modalidade	Grupo	Categoria Econômica
4.0.00.00	DESPESAS DE CAPITAL	0.000.000				
4.4.00.00	INVESTIMENTOS	0.000.000			2.000,00	2.000,00
4.4.90.00	APLICAÇÕES DIRETAS	0.000.000				
4.4.90.51	OBRAS E INSTALAÇÕES	2.02.02	2.000,00	2.000,00		
TOTAL						2.000,00



PREFEITURA MUNICIPAL DE IGARASSU

Orçamento Programa - Exercício de 2025

Anexo 02

Page 48

NATUREZA DA DESPESA POR ORGÃO E UNIDADE

Lei: 0, Data: 04/01/2024

PODER	04 AUTARQUIAS					
ORGÃO	01 AGÊNCIA DE MEIO AMBIENTE DE IGARASSU					
UNIDADE	00 AGÊNCIA DE MEIO AMBIENTE DE IGARASSU					
Código	Especificação	F.R.	Elemento	Modalidade	Grupo	Categoria Econômica
3.0.00.00	DESPESAS CORRENTES	0.000.000				
3.1.00.00	PESSOAL E ENCARGOS SOCIAIS	0.000.000				1.470.000,00
3.1.90.00	APLICAÇÕES DIRETAS	0.000.000			810.000,00	
3.1.90.04	CONTRATAÇÃO POR TEMPO DETERMINADO	0.01.00	30.000,00	790.000,00		
3.1.90.11	VENCIMENTOS E VANTAGENS FIXAS - PESSOAL CIVIL	0.01.00	500.000,00			
3.1.90.13	OBRIGAÇÕES PATRONAIS	0.01.00	260.000,00			
3.1.91.00	APLICAÇÕES DIRETAS- INTRA-ORÇAMENTÁRIAS	0.000.000			20.000,00	
3.1.91.13	OBRIGAÇÕES PATRONAIS	0.01.00	20.000,00			
3.3.00.00	OUTRAS DESPESAS CORRENTES	0.000.000				660.000,00
3.3.90.00	APLICAÇÕES DIRETAS	0.000.000			660.000,00	
3.3.90.14	DIÁRIAS - CIVIL	0.01.00	20.000,00			
3.3.90.30	MATERIAL DE CONSUMO	0.01.00	120.000,00			
3.3.90.36	OUTROS SERVIÇOS DE TERCEIROS - PESSOA FÍSICA	0.01.00	90.000,00			
3.3.90.39	OUTROS SERVIÇOS DE TERCEIROS - PESSOA JURÍDICA	0.01.00	400.000,00			
3.3.90.47	OBRIGAÇÕES TRIBUTÁRIAS E CONTRIBUTIVAS	0.01.00	30.000,00			
4.0.00.00	DESPESAS DE CAPITAL	0.000.000				230.000,00
4.4.00.00	INVESTIMENTOS	0.000.000				
4.4.90.00	APLICAÇÕES DIRETAS	0.000.000			230.000,00	
4.4.90.51	OBRAS E INSTALAÇÕES	0.01.00	10.000,00	230.000,00		
4.4.90.52	EQUIPAMENTOS E MATERIAL PERMANENTE	0.01.00	220.000,00			
TOTAL						1.700.000,00



PREFEITURA MUNICIPAL DE IGARASSU

Orçamento Programa - Exercício de 2025

Anexo 02
Page 49

NATUREZA DA DESPESA POR ORGÃO E UNIDADE

Lei: 0, Data: 04/01/2024

Código	Especificação	F.R.	Elemento	Modalidade	Grupo	Categoria Econômica
PODER	04 AUTARQUIAS					
ORGÃO	02 AGÊNCIA DE DESENVOLVIMENTO DE IGARASSU					
UNIDADE	00 AGÊNCIA DE DESENVOLVIMENTO DE IGARASSU					
3.0.00.00	DESPESAS CORRENTES	0.000.000				1.092.000,00
3.1.00.00	PESSOAL E ENCARGOS SOCIAIS	0.000.000			340.000,00	
3.1.90.00	APLICAÇÕES DIRETAS	0.000.000		340.000,00		
3.1.90.04	CONTRATAÇÃO POR TEMPO DETERMINADO	0.01.00	50.000,00			
3.1.90.11	VENCIMENTOS E VANTAGENS FIXAS - PESSOAL CIVIL	0.01.00	250.000,00			
3.1.90.13	OBRIGAÇÕES PATRONAIS	0.01.00	40.000,00			
3.3.00.00	OUTRAS DESPESAS CORRENTES	0.000.000			752.000,00	
3.3.90.00	APLICAÇÕES DIRETAS	0.000.000		752.000,00		
3.3.90.14	DIÁRIAS - CIVIL	0.01.00	15.000,00			
3.3.90.30	MATERIAL DE CONSUMO	0.01.00	50.000,00			
3.3.90.36	OUTROS SERVIÇOS DE TERCEIROS - PESSOA FÍSICA	0.01.00	50.000,00			
3.3.90.39	OUTROS SERVIÇOS DE TERCEIROS - PESSOA JURÍDICA	0.01.00	637.000,00			
4.0.00.00	DESPESAS DE CAPITAL	0.000.000				50.000,00
4.4.00.00	INVESTIMENTOS	0.000.000			50.000,00	
4.4.90.00	APLICAÇÕES DIRETAS	0.000.000		50.000,00		
4.4.90.52	EQUIPAMENTOS E MATERIAL PERMANENTE	0.01.00	50.000,00			
TOTAL						1.142.000,00



PREFEITURA MUNICIPAL DE IGARASSU

Orçamento Programa - Exercício de 2025

Anexo 02
Page 50

NATUREZA DA DESPESA POR ORGÃO E UNIDADE

Lei: 0, Data: 04/01/2024

PODER 04 AUTARQUIAS						
ORGÃO 03 DEPARTAMENTO MUNICIPAL DE CONTROLE E PLANEJAMENTO URBANO						
UNIDADE 00 DEPARTAMENTO MUNICIPAL DE CONTROLE E PLANEJAMENTO URBANO						
Código	Especificação	F.R.	Elemento	Modalidade	Grupo	Categoria Econômica
3.0.00.00	DESPESAS CORRENTES	0.000.000				3.452.000,00
3.1.00.00	PESSOAL E ENCARGOS SOCIAIS	0.000.000			2.080.000,00	
3.1.90.00	APLICAÇÕES DIRETAS	0.000.000		2.080.000,00		
3.1.90.11	VENCIMENTOS E VANTAGENS FIXAS - PESSOAL CIVIL	0.01.00	1.650.000,00			
3.1.90.13	OBRIGAÇÕES PATRONAIS	0.01.00	330.000,00			
3.1.90.91	SENTENÇAS JUDICIAIS	0.01.00	50.000,00			
3.1.90.94	INDENIZAÇÕES E RESTITUIÇÕES TRABALHISTAS	0.01.00	50.000,00			
3.2.00.00	JUROS E ENCARGOS DA DÍVIDA	0.000.000			512.000,00	
3.2.90.00	APLICAÇÕES DIRETAS	0.000.000		512.000,00		
3.2.90.21	JUROS SOBRE A DÍVIDA POR CONTRATO	0.01.00	512.000,00			
3.3.00.00	OUTRAS DESPESAS CORRENTES	0.000.000			860.000,00	
3.3.90.00	APLICAÇÕES DIRETAS	0.000.000		860.000,00		
3.3.90.14	DIÁRIAS - CIVIL	0.01.00	15.000,00			
3.3.90.30	MATERIAL DE CONSUMO	0.01.00	370.000,00			
3.3.90.33	PASSAGENS E DESPESAS COM LOCOMOÇÃO	0.01.00	15.000,00			
3.3.90.36	OUTROS SERVIÇOS DE TERCEIROS - PESSOA FÍSICA	0.01.00	60.000,00			
3.3.90.39	OUTROS SERVIÇOS DE TERCEIROS - PESSOA JURÍDICA	0.01.00	340.000,00			
3.3.90.47	OBRIGAÇÕES TRIBUTÁRIAS E CONTRIBUTIVAS	0.01.00	36.000,00			
3.3.90.49	AUXÍLIO TRANSPORTE	0.01.00	24.000,00			
4.0.00.00	DESPESAS DE CAPITAL	0.000.000				1.090.000,00
4.4.00.00	INVESTIMENTOS	0.000.000			300.000,00	
4.4.90.00	APLICAÇÕES DIRETAS	0.000.000		300.000,00		
4.4.90.51	OBRAS E INSTALAÇÕES	0.01.00	250.000,00			
4.4.90.52	EQUIPAMENTOS E MATERIAL PERMANENTE	0.01.00	50.000,00			
4.6.00.00	AMORTIZAÇÃO DA DÍVIDA	0.000.000			790.000,00	
4.6.90.00	APLICAÇÕES DIRETAS	0.000.000		790.000,00		
4.6.90.71	PRINCIPAL DA DÍVIDA CONTRATUAL RESGATADA	0.01.00	790.000,00			
TOTAL						4.542.000,00



PREFEITURA MUNICIPAL DE IGARASSU

Orçamento Programa - Exercício de 2025

Anexo 02
Page 51

NATUREZA DA DESPESA POR ORGÃO E UNIDADE

Lei: 0, Data: 04/01/2024

PODER	04 AUTARQUIAS					
ORGÃO	05 IGAPREV - REGIME PREVIDENCIÁRIO					
UNIDADE	00 IGAPREV - REGIME PREVIDENCIÁRIO					
Código	Especificação	F.R.	Elemento	Modalidade	Grupo	Categoria Econômica
3.0.00.00	DESPESAS CORRENTES					
3.1.00.00	PESSOAL E ENCARGOS SOCIAIS	0.000.000				64.203.000,00
3.1.90.00	APLICAÇÕES DIRETAS	0.000.000			63.565.000,00	
3.1.90.01	APOSENTADORIAS, RESERVA REMUNERADA E REFORMAS	0.000.000		63.565.000,00		
3.1.90.03	PENSÕES	0,01.00	58.000.000,00			
3.1.90.04	CONTRATAÇÃO POR TEMPO DETERMINADO	0,01.00	4.080.000,00			
3.1.90.11	VENCIMENTOS E VANTAGENS FIXAS - PESSOAL CIVIL	0,01.00	40.000,00			
3.1.90.13	OBRIGAÇÕES PATRONAIS	0,01.00	1.340.000,00			
3.1.90.16	OUTRAS DESPESAS VARIÁVEIS - PESSOAL CIVIL	0,01.00	100.000,00			
3.1.90.94	INDENIZAÇÕES E RESTITUIÇÕES TRABALHISTAS	0,01.00	3.000,00			
3.3.00.00	OUTRAS DESPESAS CORRENTES	0,01.00	2.000,00			
3.3.50.00	TRANSFERÊNCIAS A INSTITUIÇÕES PRIVADAS SEM FINS LUCRATIVAS	0.000.000			638.000,00	
3.3.50.41	CONTRIBUIÇÕES	0.000.000		2.000,00		
3.3.90.00	APLICAÇÕES DIRETAS	0,01.00	2.000,00			
3.3.90.14	DIÁRIAS - CIVIL	0.000.000		636.000,00		
3.3.90.30	MATERIAL DE CONSUMO	0,01.00	15.000,00			
3.3.90.33	PASSAGENS E DESPESAS COM LOCOMOÇÃO	0,01.00	2.000,00			
3.3.90.35	SERVIÇOS DE CONSULTORIA	0,01.00	2.000,00			
3.3.90.36	OUTROS SERVIÇOS DE TERCEIROS - PESSOA FÍSICA	0,01.00	40.000,00			
3.3.90.39	OUTROS SERVIÇOS DE TERCEIROS - PESSOA JURÍDICA	0,01.00	30.000,00			
3.3.90.40	SERVIÇOS DE TECNOLOGIA DA INFORMAÇÃO E COMUNICAÇÃO	0,01.00	360.000,00			
3.3.90.47	OBRIGAÇÕES TRIBUTÁRIAS E CONTRIBUTIVAS	0,01.00	40.000,00			
3.3.90.91	SENTENÇAS JUDICIAIS	0,01.00	135.000,00			
3.3.90.92	DESPESAS DE EXERCÍCIOS ANTERIORES	0,01.00	2.000,00			
3.3.90.93	INDENIZAÇÕES E RESTITUIÇÕES	0,01.00	5.000,00			
4.0.00.00	DESPESAS DE CAPITAL	0,01.00	5.000,00			
4.4.00.00	INVESTIMENTOS	0.000.000				222.000,00
4.4.90.00	APLICAÇÕES DIRETAS	0.000.000			100.000,00	
4.4.90.51	OBRAS E INSTALAÇÕES	0.000.000		100.000,00		
4.4.90.52	EQUIPAMENTOS E MATERIAL PERMANENTE	0,01.00	50.000,00			
4.6.00.00	AMORTIZAÇÃO DA DÍVIDA	0,01.00	50.000,00			
4.6.90.00	APLICAÇÕES DIRETAS	0.000.000			122.000,00	
4.6.90.71	PRINCIPAL DA DÍVIDA CONTRATUAL RESGATADA	0.000.000		122.000,00		
9.0.00.00	RESERVA DE CONTINGÊNCIA	0,01.00	122.000,00			
9.9.00.00	RESERVA DE CONTINGÊNCIA	0.000.000				1.000.000,00
9.9.99.00	A DEFINIR	0.000.000			1.000.000,00	
9.9.99.99	A CLASSIFICAR	0.000.000		1.000.000,00		
		0,01.00	1.000.000,00			
TOTAL						65.425.000,00



PREFEITURA MUNICIPAL DE IGARASSU

Orçamento Programa - Exercício de 2025

Anexo 02
Page 52

NATUREZA DA DESPESA POR ORGÃO E UNIDADE

Lei: 0, Data: 04/01/2024

PODER	05 CONSÓRCIOS					
ORGÃO	01 CONSÓRCIO DOS MUNICÍPIOS DE PERNAMBUCO - COMUPE					
UNIDADE	00 CONSÓRCIO DOS MUNICÍPIOS DE PERNAMBUCO - COMUPE					
Código	Especificação	F.R.	Elemento	Modalidade	Grupo	Categoria Econômica
3.0.00.00	DESPESAS CORRENTES					
3.1.00.00	PESSOAL E ENCARGOS SOCIAIS	0.000.000				151.200,00
3.1.90.00	APLICAÇÕES DIRETAS	0.000.000			49.600,00	
3.1.90.04	CONTRATAÇÃO POR TEMPO DETERMINADO	0.000.000		49.600,00		
3.1.90.11	VENCIMENTOS E VANTAGENS FIXAS - PESSOAL CIVIL	0.01.29	3.500,00			
3.1.90.13	OBRIGAÇÕES PATRONAIS	0.01.29	32.900,00			
3.1.90.16	OUTRAS DESPESAS VARIÁVEIS - PESSOAL CIVIL	0.01.29	6.900,00			
3.1.90.91	SENTENÇAS JUDICIAIS	0.01.29	900,00			
3.1.90.92	DESPESAS DE EXERCÍCIOS ANTERIORES	0.01.29	1.800,00			
3.1.90.94	INDENIZAÇÕES E RESTITUIÇÕES TRABALHISTAS	0.01.29	900,00			
3.1.90.96	RESSARCIMENTO DE DESPESAS DE PESSOAL REQUISITADO	0.01.29	1.800,00			
3.3.00.00	OUTRAS DESPESAS CORRENTES					
3.3.50.00	TRANSFERÊNCIAS A INSTITUIÇÕES PRIVADAS SEM FINS LUCRATIVAS	0.000.000			101.600,00	
3.3.50.43	SUBVENÇÕES SOCIAIS	0.000.000		700,00		
3.3.90.00	APLICAÇÕES DIRETAS	0.01.29	700,00			
3.3.90.14	DIÁRIAS - CIVIL	0.000.000		100.900,00		
3.3.90.30	MATERIAL DE CONSUMO	0.01.29	4.000,00			
3.3.90.31	PREMIAÇÕES CULTURAIS, ARTÍSTICAS, CIENTÍFICAS, DESPORTIVAS	0.01.29	13.600,00			
3.3.90.32	MATERIAL, BEM OU SERVIÇO PARA DISTRIBUIÇÃO GRATUITA	0.01.29	600,00			
3.3.90.33	PASSAGENS E DESPESAS COM LOCOMOÇÃO	0.01.29	1.500,00			
3.3.90.34	OUTRAS DESPESAS DE PESSOAL DECORRENTES DE CONTRATOS	0.01.29	2.700,00			
3.3.90.35	SERVIÇOS DE CONSULTORIA	0.01.29	700,00			
3.3.90.36	OUTROS SERVIÇOS DE TERCEIROS - PESSOA FÍSICA	0.01.29	19.300,00			
3.3.90.37	LOCAÇÃO DE MÃO-DE-OBRA	0.01.29	5.100,00			
3.3.90.39	OUTROS SERVIÇOS DE TERCEIROS - PESSOA JURÍDICA	0.01.29	900,00			
3.3.90.40	SERVIÇOS DE TECNOLOGIA DA INFORMAÇÃO E COMUNICAÇÃO	0.01.29	20.400,00			
3.3.90.41	CONTRIBUIÇÕES	0.01.29	6.300,00			
3.3.90.46	AUXÍLIO ALIMENTAÇÃO	0.01.29	700,00			
3.3.90.47	OBRIGAÇÕES TRIBUTÁRIAS E CONTRIBUTIVAS	0.01.29	8.600,00			
3.3.90.91	SENTENÇAS JUDICIAIS	0.01.29	3.700,00			
3.3.90.92	DESPESAS DE EXERCÍCIOS ANTERIORES	0.01.29	1.800,00			
3.3.90.93	INDENIZAÇÕES E RESTITUIÇÕES	0.01.29	1.100,00			
4.0.00.00	DESPESAS DE CAPITAL					
4.4.00.00	INVESTIMENTOS	0.000.000				28.800,00
4.4.90.00	APLICAÇÕES DIRETAS	0.000.000			27.400,00	
4.4.90.51	OBRAS E INSTALAÇÕES	0.000.000		27.400,00		
4.4.90.52	EQUIPAMENTOS E MATERIAL PERMANENTE	0.01.29	5.600,00			
4.4.90.61	AQUISIÇÃO DE IMÓVEIS	0.01.29	16.000,00			
4.6.00.00	AMORTIZAÇÃO DA DÍVIDA					
4.6.90.00	APLICAÇÕES DIRETAS	0.000.000			1.400,00	
4.6.90.71	PRINCIPAL DA DÍVIDA CONTRATUAL RESGATADA	0.000.000		1.400,00		
		0.01.29	1.400,00			
TOTAL						180.000,00



PREFEITURA MUNICIPAL DE IGARASSU

Orçamento Programa - Exercício de 2025

NATUREZA DA DESPESA POR ORGÃO E UNIDADE

Anexo 02
Page 53

Lei: 0, Data: 04/01/2024

TOTAL GERAL

550.000.000,00

ESR



PREFEITURA MUNICIPAL DE IGARASSU

Orçamento Programa - Exercício de 2025
Anexo 06
Page 1
Lei: 0, Data: 04/01/2024

PROGRAMA DE TRABALHO

(Inc.II, § 2º, Art.2º)

01 PODER LEGISLATIVO					
01 CÂMARA MUNICIPAL DE IGARASSU					
Código	Especificação	Operação Especial	Projetos	Atividades	Total
04	Administração		200.000,00	14.230.000,00	14.430.000,00
04	122 Administração Geral		200.000,00	14.230.000,00	14.430.000,00
04	122 0100 CÂMARA MUNICIPAL DE IGARASSU		200.000,00	14.230.000,00	14.430.000,00
04.122.0100.1055.0000	EXPANSÃO DA REDE FISICA DA CÂMARA MUNICIPAL		200.000,00		200.000,00
04.122.0100.2101.0000	MANUTENÇÃO DAS ATIVIDADES DA CÂMARA MUNICIPAL			13.855.000,00	13.855.000,00
04.122.0100.2102.0000	MANUTENÇÃO DAS ATIVIDADES DO CONTROLE INTERNO DA CÂMARA			124.000,00	124.000,00
04.122.0100.2103.0000	MANUTENÇÃO DAS ATIVIDADES DE ENCARGOS COM VALE TRANSPORTE DA CÂMARA			30.000,00	30.000,00
04.122.0100.2104.0000	MANUTENÇÃO DAS ATIVIDADES COM CONVÊNIO DE COOPERAÇÃO TÉCNICA COM A PREFEITURA			2.000,00	2.000,00
04.122.0100.2105.0000	MANUTENÇÃO DAS ATIVIDADES COM INATIVOS E PENSIONISTAS DA CÂMARA			200.000,00	200.000,00
04.122.0100.2106.0000	MANUTENÇÃO DAS ATIVIDADES COM PARCELAMENTO DE OBRIGAÇÕES PATRONAIS DA CÂMARA			2.000,00	2.000,00
04.122.0100.2107.0000	MANUTENÇÃO DAS ATIVIDADES COM ENCARGOS MÉDICOS COM VEREADORES			17.000,00	17.000,00
09	Previdência Social			1.970.000,00	1.970.000,00
09	271 Previdência Básica			1.970.000,00	1.970.000,00
09	271 0901 GESTÃO PREVIDENCIÁRIA			1.970.000,00	1.970.000,00
09.271.0901.2001.0000	PAGAMENTO DAS OBRIGAÇÕES PATRONAIS			1.970.000,00	1.970.000,00
TOTAL		0,00	200.000,00	16.200.000,00	16.400.000,00



PREFEITURA MUNICIPAL DE IGARASSU

Orçamento Programa - Exercício de 2025
Anexo 06
Page 2
Lei: 0, Data: 04/01/2024

PROGRAMA DE TRABALHO

(Inc.II, § 2º, Art.2º)

02 PODER EXECUTIVO

01 GABINETE DA PREFEITA

Código	Especificação	Operação Especial	Projetos	Atividades	T o t a l
04	Administração		30.000,00	3.166.000,00	3.196.000,00
04	122 Administração Geral		30.000,00	3.166.000,00	3.196.000,00
04	122 0403 GESTÃO ADMINISTRATIVA DO MUNICÍPIO		30.000,00	3.166.000,00	3.196.000,00
04.122.0403.1018.0000	EXPANSÃO DA REDE FÍSICA DO GABINETE DA PREFEITA		30.000,00		30.000,00
04.122.0403.2034.0000	MANUTENÇÃO DAS ATIVIDADES DO GABINETE DA PREFEITA			3.166.000,00	3.166.000,00
09	Previdência Social			250.000,00	250.000,00
09	271 Previdência Básica			250.000,00	250.000,00
09	271 0901 GESTÃO PREVIDENCIÁRIA			250.000,00	250.000,00
09.271.0901.2001.0000	PAGAMENTO DAS OBRIGAÇÕES PATRONAIS			250.000,00	250.000,00
TOTAL		0,00	30.000,00	3.416.000,00	3.446.000,00



PREFEITURA MUNICIPAL DE IGARASSU

Orçamento Programa - Exercício de 2025
Anexo 06
Page 3
Lei: 0, Data: 04/01/2024

PROGRAMA DE TRABALHO
(Inc.II, § 2º, Art.2º)

02 PODER EXECUTIVO					
02 GABINETE DO VICE-PREFEITO					
Código	Especificação	Operação Especial	Projetos	Atividades	T o t a l
04	Administração		24.000,00	476.000,00	500.000,00
04	122 Administração Geral		24.000,00	476.000,00	500.000,00
04	122 0403 GESTÃO ADMINISTRATIVA DO MUNICÍPIO		24.000,00	476.000,00	500.000,00
04.122.0403.1019.0000	EXPANSÃO DA REDE FÍSICA DO GABINETE DO VICE-PREFEITO		24.000,00		24.000,00
04.122.0403.2035.0000	MANUTENÇÃO DAS ATIVIDADES DO GABINETE DO VICE-PREFEITO			476.000,00	476.000,00
09	Previdência Social			70.000,00	70.000,00
09	271 Previdência Básica			70.000,00	70.000,00
09	271 0901 GESTÃO PREVIDENCIÁRIA			70.000,00	70.000,00
09.271.0901.2001.0000	PAGAMENTO DAS OBRIGAÇÕES PATRONAIS			70.000,00	70.000,00
TOTAL		0,00	24.000,00	546.000,00	570.000,00



PREFEITURA MUNICIPAL DE IGARASSU

Orçamento Programa - Exercício de 2025
Anexo 06
Page 4
Lei: 0, Data: 04/01/2024

PROGRAMA DE TRABALHO (Inc.II, § 2º, Art.2º)

02 PODER EXECUTIVO					
03 CONTROLADORIA GERAL DO MUNICÍPIO					
Código	Especificação	Operação Especial	Projetos	Atividades	Total
04	Administração				
04	122 Administração Geral		22.000,00	93.000,00	115.000,00
04	122 0403 GESTÃO ADMINISTRATIVA DO MUNICÍPIO		22.000,00	93.000,00	115.000,00
04.122.0403.1016.0000	EXPANSÃO DA REDE FÍSICA DA CONTROLADORIA GERAL DO MUNICÍPIO		22.000,00	93.000,00	115.000,00
04.122.0403.2032.0000	MANUTENÇÃO DAS ATIVIDADES DA CONTROLADORIA GERAL DO MUNICÍPIO			93.000,00	93.000,00
	TOTAL	0,00	22.000,00	93.000,00	115.000,00



PREFEITURA MUNICIPAL DE IGARASSU

Orçamento Programa - Exercício de 2025
Anexo 06
Page 5
Lei: 0, Data: 04/01/2024

PROGRAMA DE TRABALHO

(Inc.II, § 2º, Art.2º)

02 PODER EXECUTIVO					
04 OUVIDORIA MUNICIPAL					
Código	Especificação	Operação Especial	Projetos	Atividades	Total
04	Administração		10.000,00	110.000,00	120.000,00
04	122 Administração Geral		10.000,00	110.000,00	120.000,00
04	122 0403 GESTÃO ADMINISTRATIVA DO MUNICÍPIO		10.000,00	110.000,00	120.000,00
04.122.0403.1017.0000	EXPANSÃO DA REDE FÍSICA DA OUVIDORIA MUNICIPAL		10.000,00		10.000,00
04.122.0403.2033.0000	MANUTENÇÃO DAS ATIVIDADES DA OUVIDORIA DO MUNICÍPIO			110.000,00	110.000,00
09	Previdência Social			10.000,00	10.000,00
09	271 Previdência Básica			10.000,00	10.000,00
09	271 0901 GESTÃO PREVIDENCIÁRIA			10.000,00	10.000,00
09.271.0901.2001.0000	PAGAMENTO DAS OBRIGAÇÕES PATRONAIS			10.000,00	10.000,00
TOTAL		0,00	10.000,00	120.000,00	130.000,00



PREFEITURA MUNICIPAL DE IGARASSU

Orçamento Programa - Exercício de 2025
Anexo 06
Page 6
Lei: 0, Data: 04/01/2024

PROGRAMA DE TRABALHO
(Inc.II, § 2º, Art.2º)

02 PODER EXECUTIVO

05 PROCURADORIA GERAL DO MUNICÍPIO

Código	Especificação	Operação Especial	Projetos	Atividades	Total
04	Administração	2.000.000,00	70.000,00	4.427.000,00	6.497.000,00
04	122 Administração Geral	2.000.000,00	70.000,00	4.427.000,00	6.497.000,00
04	122 0001 ENCARGOS PÚBLICOS DIVERSOS	2.000.000,00			2.000.000,00
04.122.0001.0813.0000	ENCARGOS COM PRECATÓRIOS	2.000.000,00			2.000.000,00
04	122 0403 GESTÃO ADMINISTRATIVA DO MUNICÍPIO		70.000,00	4.427.000,00	4.497.000,00
04.122.0403.1014.0000	EXPANSÃO DA REDE FÍSICA DA PROCURADORIA GERAL DO MUNICÍPIO		50.000,00		50.000,00
04.122.0403.1015.0000	EXPANSÃO DA REDE FÍSICA DO SERVIÇO DE PROTEÇÃO AO CONSUMIDOR - PROCON		20.000,00		20.000,00
04.122.0403.2030.0000	MANUTENÇÃO DAS ATIVIDADES DA PROCURADORIA GERAL DO MUNICÍPIO			4.156.000,00	4.156.000,00
04.122.0403.2031.0000	MANUTENÇÃO DAS ATIVIDADES DO SERVIÇO DE PROTEÇÃO AO CONSUMIDOR - PROCON			271.000,00	271.000,00
09	Previdência Social			420.000,00	420.000,00
09	271 Previdência Básica			420.000,00	420.000,00
09	271 0901 GESTÃO PREVIDENCIÁRIA			420.000,00	420.000,00
09.271.0901.2001.0000	PAGAMENTO DAS OBRIGAÇÕES PATRONAIS			420.000,00	420.000,00
TOTAL		2.000.000,00	70.000,00	4.847.000,00	6.917.000,00



PREFEITURA MUNICIPAL DE IGARASSU

Orçamento Programa - Exercício de 2025
Anexo 06
Page 7
Lei: 0, Data: 04/01/2024

PROGRAMA DE TRABALHO

(Inc.II, § 2º, Art.2º)

02 PODER EXECUTIVO

06 SECRETARIA DE GESTÃO INTEGRADA DO MUNICÍPIO

Código	Especificação	Operação Especial	Projetos	Atividades	Total
04	Administração		142.000,00	13.968.000,00	14.110.000,00
04	122 Administração Geral		142.000,00	13.968.000,00	14.110.000,00
04	122 0403 GESTÃO ADMINISTRATIVA DO MUNICÍPIO		84.000,00	13.618.000,00	13.702.000,00
04.122.0403.1020.0000	EXPANSÃO DA REDE FÍSICA DA SECRETARIA DE GESTÃO INTEGRADA		34.000,00		34.000,00
04.122.0403.1021.0000	EXPANSÃO DA REDE FÍSICA DA SECRETARIA EXECUTIVA DA GESTÃO DE PESSOAS		50.000,00		50.000,00
04.122.0403.2036.0000	MANUTENÇÃO DAS ATIVIDADES DA SECRETARIA DE GESTÃO INTEGRADA			2.114.000,00	2.114.000,00
04.122.0403.2037.0000	MANUTENÇÃO DAS ATIVIDADES DA SECRETARIA EXECUTIVA DE GESTÃO DE PESSOAS			2.914.000,00	2.914.000,00
04.122.0403.2041.0000	MANUTENÇÃO DAS ATIVIDADES COM ENCARGOS A INATIVOS E PENSIONISTAS			8.100.000,00	8.100.000,00
04.122.0403.2042.0000	MANUTENÇÃO DAS ATIVIDADES COM ENCARGOS AO VALE TRANSPORTE PARA SERVIDORES DO MUNICÍPIO			420.000,00	420.000,00
04.122.0403.2141.0000	MANUTENÇÃO DAS ATIVIDADES DO PROGRAMA MAIS SERVIDOR			70.000,00	70.000,00
04	122 0410 GESTÃO DE PATRIMONIO		58.000,00	277.000,00	335.000,00
04.122.0410.1043.0000	EXPANSÃO DA REDE FISICA DO DEPARTAMENTO DE PATRIMONIO		58.000,00		58.000,00
04.122.0410.2083.0000	MANUTENÇÃO DAS ATIVIDADES DO DEPARTAMENTO DE PATRIMONIO			277.000,00	277.000,00
04	122 0411 GESTÃO DE COMPRAS			73.000,00	73.000,00
04.122.0411.2084.0000	MANUTENÇÃO DAS ATIVIDADES DA CENTRAL DE COMPRAS			73.000,00	73.000,00
09	Previdência Social			465.000,00	465.000,00
09	271 Previdência Básica			465.000,00	465.000,00
09	271 0901 GESTÃO PREVIDENCIÁRIA			465.000,00	465.000,00
09.271.0901.2001.0000	PAGAMENTO DAS OBRIGAÇÕES PATRONAIS			465.000,00	465.000,00
TOTAL		0,00	142.000,00	14.433.000,00	14.575.000,00



PREFEITURA MUNICIPAL DE IGARASSU

Orçamento Programa - Exercício de 2025
Anexo 06
Page 8
Lei: 0, Data: 04/01/2024

PROGRAMA DE TRABALHO

(Inc.II, § 2º, Art.2º)

02 PODER EXECUTIVO

07 SECRETARIA DA FAZENDA MUNICIPAL

Código	Especificação	Operação Especial	Projetos	Atividades	Total
04	Administração		60.000,00	9.485.000,00	9.545.000,00
04	122 Administração Geral		60.000,00	9.485.000,00	9.545.000,00
04	122 0001 ENCARGOS PÚBLICOS DIVERSOS			6.800.000,00	6.800.000,00
04.122.0001.2055.0000	ENCARGOS COM PAGAMENTO DE PARCELAMENTOS			5.000.000,00	5.000.000,00
04.122.0001.2056.0000	ENCARGOS COM PAGAMENTO DE PASEP			1.800.000,00	1.800.000,00
04	122 0403 GESTÃO ADMINISTRATIVA DO MUNICÍPIO		60.000,00	2.685.000,00	2.745.000,00
04.122.0403.1027.0000	EXPANSÃO DA REDE FÍSICA DA SECRETARIA DE FINANÇAS		60.000,00		60.000,00
04.122.0403.2054.0000	MANUTENÇÃO DAS ATIVIDADES DA SECRETARIA DE FINANÇAS			1.630.000,00	1.630.000,00
04.122.0403.2057.0000	MANUTENÇÃO DAS ATIVIDADES DA SECRETARIA EXECUTIVA DA RECEITA			635.000,00	635.000,00
04.122.0403.2058.0000	MANUTENÇÃO DAS ATIVIDADES DOS PROGRAMAS DE APOIO À ARRECADAÇÃO MUNICIPAL			420.000,00	420.000,00
09	Previdência Social			635.000,00	635.000,00
09	271 Previdência Básica			635.000,00	635.000,00
09	271 0901 GESTÃO PREVIDENCIÁRIA			635.000,00	635.000,00
09.271.0901.2001.0000	PAGAMENTO DAS OBRIGAÇÕES PATRONAIS			635.000,00	635.000,00
TOTAL		0,00	60.000,00	10.120.000,00	10.180.000,00



PREFEITURA MUNICIPAL DE IGARASSU

Orçamento Programa - Exercício de 2025

Anexo 06

Page 9

Lei: 0, Data: 04/01/2024

PROGRAMA DE TRABALHO

(Inc.II, § 2º, Art.2º)

Código	Especificação	Operação Especial	Projetos	Atividades	Total
02	PODER EXECUTIVO				
08	SECRETARIA DE GOVERNO DO MUNICÍPIO				
04	Administração		150.000,00	8.088.000,00	8.238.000,00
04	122 Administração Geral		150.000,00	8.088.000,00	8.238.000,00
04	122 0403 GESTÃO ADMINISTRATIVA DO MUNICÍPIO		150.000,00	8.088.000,00	8.238.000,00
04.122.0403.1028.0000	EXPANSÃO DA REDE FISICA DA SECRETARIA EXECUTIVA DE ARTICULAÇÃO SOCIAL		30.000,00		30.000,00
04.122.0403.1029.0000	EXPANSÃO DA REDE FISICA DA SECRETARIA DE GOVERNO		100.000,00		100.000,00
04.122.0403.1042.0000	EXPANSÃO DA REDE FISICA DA SECRETARIA EXECUTIVA DE LAZER, ESPORTE E JUVENTUDE		20.000,00		20.000,00
04.122.0403.2059.0000	MANUTENÇÃO DAS ATIVIDADES DA SECRETARIA EXECUTIVA DE RELAÇÕES INSTITUCIONAIS			395.000,00	395.000,00
04.122.0403.2060.0000	MANUTENÇÃO DAS ATIVIDADES DA SECRETARIA EXECUTIVA DE ARTICULAÇÃO SOCIAL			3.583.000,00	3.583.000,00
04.122.0403.2061.0000	MANUTENÇÃO DAS ATIVIDADES DA SECRETARIA EXECUTIVA DE LAZER, ESPORTE E JUVENTUDE			1.560.000,00	1.560.000,00
04.122.0403.2062.0000	MANUTENÇÃO DAS ATIVIDADES DA SECRETARIA DE GOVERNO			2.280.000,00	2.280.000,00
04.122.0403.2189.0000	FOMENTAÇÃO DOS CAMPEONATOS DE FUTEBOL -RIVALDO MORAES			50.000,00	50.000,00
04.122.0403.2190.0000	AJUDA DE CUSTO NA INSTITUIÇÃO DO GREFA- LUIS BORGES			110.000,00	110.000,00
04.122.0403.2191.0000	AJUDA DE CUSTO NA ASSOCIAÇÃO WALTER PIMENTEL JUDÔ PARA TODOS			110.000,00	110.000,00
09	Previdência Social			790.000,00	790.000,00
09	271 Previdência Básica			790.000,00	790.000,00
09	271 0901 GESTÃO PREVIDENCIÁRIA			790.000,00	790.000,00
09.271.0901.2001.0000	PAGAMENTO DAS OBRIGAÇÕES PATRONAIS			790.000,00	790.000,00
27	Desporto e Lazer		225.000,00	9.305.000,00	9.530.000,00
27	812 Desporto Comunitário		225.000,00	295.000,00	520.000,00
27	812 1509 PROMOÇÃO DO DESPORTO MUNICIPAL		225.000,00	295.000,00	520.000,00
27.812.1509.1041.0000	EXPANSÃO DA REDE FISICA ESPORTIVA		225.000,00		225.000,00
27.812.1509.2063.0000	MANUTENÇÃO DAS ATIVIDADES ESPORTIVAS			295.000,00	295.000,00
27	813 Lazer			9.010.000,00	9.010.000,00
27	813 1510 PROMOÇÃO DO LAZER NO MUNICIPIO			9.010.000,00	9.010.000,00
27.813.1510.2064.0000	MANUTENÇÃO DAS ATIVIDADES COM PROMOÇÃO DE EVENTOS			9.010.000,00	9.010.000,00
TOTAL		0,00	375.000,00	18.183.000,00	18.558.000,00



PREFEITURA MUNICIPAL DE IGARASSU

Orçamento Programa - Exercício de 2025
Anexo 06
Page 10
Lei: 0, Data: 04/01/2024

PROGRAMA DE TRABALHO
(Inc.II, § 2º, Art.2º)

02 PODER EXECUTIVO					
09 SECRETARIA DE COMUNICAÇÃO MUNICIPAL					
Código	Especificação	Operação Especial	Projetos	Atividades	Total
04	Administração			1.840.000,00	1.840.000,00
04	122 Administração Geral			1.840.000,00	1.840.000,00
04	122 0403 GESTÃO ADMINISTRATIVA DO MUNICÍPIO			1.840.000,00	1.840.000,00
04.122.0403.2068.0000	MANUTENÇÃO DAS ATIVIDADES DA SECRETARIA DE COMUNICAÇÃO			1.840.000,00	1.840.000,00
09	Previdência Social			130.000,00	130.000,00
09	271 Previdência Básica			130.000,00	130.000,00
09	271 0901 GESTÃO PREVIDENCIÁRIA			130.000,00	130.000,00
09.271.0901.2001.0000	PAGAMENTO DAS OBRIGAÇÕES PATRONAIS			130.000,00	130.000,00
TOTAL		0,00	0,00	1.970.000,00	1.970.000,00



PREFEITURA MUNICIPAL DE IGARASSU

Orçamento Programa - Exercício de 2025
Anexo 06
Page 11
Lei: 0, Data: 04/01/2024

PROGRAMA DE TRABALHO

(Inc.II, § 2º, Art.2º)

02 PODER EXECUTIVO

10 SECRETARIA DE TURISMO E CULTURA DO MUNICÍPIO

Código	Especificação	Operação Especial	Projetos	Atividades	Total
04	Administração		220.000,00	3.300.000,00	3.520.000,00
04	122 Administração Geral		220.000,00	3.300.000,00	3.520.000,00
04	122 0403 GESTÃO ADMINISTRATIVA DO MUNICÍPIO		220.000,00	3.300.000,00	3.520.000,00
04.122.0403.1046.0000	EXPANSÃO DA REDE FISICA DA SECRETARIA EXECUTIVA DE PATRIMONIO HISTORICO		20.000,00		20.000,00
04.122.0403.1047.0000	EXPANSÃO DA REDE FISICA DA SECRETARIA EXECUTIVA DE CULTURA		100.000,00		100.000,00
04.122.0403.1049.0000	EXPANSÃO DA REDE FISICA DA SECRETARIA DE TURISMO E CULTURA		80.000,00		80.000,00
04.122.0403.1051.0000	EXPANSÃO DA REDE FISICA DA SECRETARIA EXECUTIVA DE TURISMO		20.000,00		20.000,00
04.122.0403.2091.0000	MANUTENÇÃO DAS ATIVIDADES DA SECRETARIA EXECUTIVA DE PATRIMONIO HISTORICO			490.000,00	490.000,00
04.122.0403.2092.0000	MANUTENÇÃO DAS ATIVIDADES DA SECRETARIA EXECUTIVA DE CULTURA			615.000,00	615.000,00
04.122.0403.2094.0000	MANUTENÇÃO DAS ATIVIDADES DO CONSELHO MUNICIPAL DE CULTURA			50.000,00	50.000,00
04.122.0403.2095.0000	MANUTENÇÃO DAS ATIVIDADES DA SECRETARIA DE TURISMO E CULTURA			700.000,00	700.000,00
04.122.0403.2097.0000	MANUTENÇÃO DAS ATIVIDADES DA SECRETARIA EXECUTIVA DE TURISMO			1.325.000,00	1.325.000,00
04.122.0403.2183.0000	FOMENTAÇÃO DA CUKTURA NO MUNICÍPIO IGARASSU-RIVALDO MORAES DA SILVA FILHO			50.000,00	50.000,00
04.122.0403.2184.0000	FESTIVAL DE TEATRO DE IGARASSU- FESTIG- MARIA DOS PRAZERES			50.000,00	50.000,00
04.122.0403.2185.0000	FESTIVAL DE TEATRO DE IGARASSU- FESTIG- ÉRICA MARIA			20.000,00	20.000,00
09	Previdência Social			342.000,00	342.000,00
09	271 Previdência Básica			342.000,00	342.000,00
09	271 0901 GESTÃO PREVIDENCIÁRIA			342.000,00	342.000,00
09.271.0901.2001.0000	PAGAMENTO DAS OBRIGAÇÕES PATRONAIS			342.000,00	342.000,00
13	Cultura		135.000,00	905.000,00	1.040.000,00
13	391 Patrimônio Histórico, Artístico e Arqueológico		15.000,00	50.000,00	65.000,00
13	391 1515 CONSERVAÇÃO DO PRATIMONIO HISTORICO E CULTURAL		15.000,00	50.000,00	65.000,00
13.391.1515.1050.0000	EXPANSÃO DA REDE FISICA COM RESTAURAÇÃO, REVITALIZAÇÃO E CONSERVAÇÃO DO PATRIMONIO HISTORICO		15.000,00		15.000,00
13.391.1515.2096.0000	MANUTENÇÃO DAS ATIVIDADES DE RESTAURAÇÃO, REVITALIZAÇÃO E CONSERVAÇÃO DO PATRIMONIO HISTORICO			50.000,00	50.000,00
13	392 Difusão Cultural		100.000,00	620.000,00	720.000,00
13	392 1514 DESENVOLVIMENTO E PROMOÇÃO CULTURAL		100.000,00	620.000,00	720.000,00
13.392.1514.1048.0000	EXPANSÃO DA REDE FISICA DE EQUIPAMENTOS CULTURAIS DO MUNICIPIO		100.000,00		100.000,00
13.392.1514.2093.0000	MANUTENÇÃO DAS ATIVIDADES CULTURAIS DO MUNICIPIO			620.000,00	620.000,00
13	695 Turismo		20.000,00	235.000,00	255.000,00



PREFEITURA MUNICIPAL DE IGARASSU

Orçamento Programa - Exercício de 2025

Anexo 06

Page 12

Lei: 0, Data: 04/01/2024

PROGRAMA DE TRABALHO

(Inc.II, § 2º, Art.2º)

02 PODER EXECUTIVO					
10 SECRETARIA DE TURISMO E CULTURA DO MUNICÍPIO					
Código	Especificação	Operação Especial	Projetos	Atividades	Total
13 695 1516	PROMOÇÃO AO TURISMO				
13.695.1516.1052.0000	EXPANSÃO DA REDE FISICA DO TURISMO NO MUNICIPIO		20.000,00	235.000,00	255.000,00
			20.000,00		20.000,00
13.695.1516.2098.0000	MANUTENÇÃO DAS ATIVIDADES TURISTICAS NO MUNICIPIO			90.000,00	90.000,00
13.695.1516.2099.0000	MANUTENÇÃO DAS ATIVIDADES DO TURISMO SUSTENTÁVEL			70.000,00	70.000,00
13.695.1516.2100.0000	MANUTENÇÃO DAS ATIVIDADES DAS ROTAS TURISTICAS			75.000,00	75.000,00
TOTAL		0,00	355.000,00	4.547.000,00	4.902.000,00



PREFEITURA MUNICIPAL DE IGARASSU

Orçamento Programa - Exercício de 2025

Anexo 06

Page 13

Lei: 0, Data: 04/01/2024

PROGRAMA DE TRABALHO

(Inc.II, § 2º, Art.2º)

02 PODER EXECUTIVO

11 SECRETARIA DE MEIO AMBIENTE E BIODIVERSIDADE

Código	Especificação	Operação Especial	Projetos	Atividades	Total
04	Administração		20.000,00	1.240.000,00	1.260.000,00
04	122 Administração Geral		20.000,00	1.240.000,00	1.260.000,00
04	122 0403 GESTÃO ADMINISTRATIVA DO MUNICÍPIO		20.000,00	1.240.000,00	1.260.000,00
04.122.0403.1025.0000	EXPANSÃO DA REDE FISICA DA SECRETARIA DE MEIO AMBIENTE		20.000,00		20.000,00
04.122.0403.2050.0000	MANUTENÇÃO DAS ATIVIDADES DA SECRETARIA EXECUTIVA DE MEIO AMBIENTE			1.190.000,00	1.190.000,00
04.122.0403.2186.0000	FORNECIMENTO DA POLÍTICA DE EDUCAÇÃO AMBIENTAL E SUSTENTABILIDADE - RIVALDO MORAES			50.000,00	50.000,00
09	Previdência Social			100.000,00	100.000,00
09	271 Previdência Básica			100.000,00	100.000,00
09	271 0901 GESTÃO PREVIDENCIÁRIA			100.000,00	100.000,00
09.271.0901.2001.0000	PAGAMENTO DAS OBRIGAÇÕES PATRONAIS			100.000,00	100.000,00
18	Gestão Ambiental		20.000,00	565.000,00	585.000,00
18	542 Controle Ambiental		20.000,00	565.000,00	585.000,00
18	542 0407 GESTÃO AMBIENTAL DO MUNICÍPIO		20.000,00	565.000,00	585.000,00
18.542.0407.1026.0000	EXPANSÃO DA REDE FISICA PARA CAMPANHA EDUCATIVA E CONSERVAÇÃO AMBIENTAL		20.000,00		20.000,00
18.542.0407.2051.0000	MANUTENÇÃO DAS ATIVIDADES DA CAMPANHA EDUCATIVA E CONSERVAÇÃO AMBIENTAL			150.000,00	150.000,00
18.542.0407.2052.0000	MANUTENÇÃO DAS ATIVIDADES DE CONTROLE DE ANIMAIS EM VIAS PÚBLICAS			265.000,00	265.000,00
18.542.0407.2053.0000	MANUTENÇÃO DAS ATIVIDADES DE ESTUDOS AMBIENTAIS			150.000,00	150.000,00
TOTAL		0,00	40.000,00	1.905.000,00	1.945.000,00



PREFEITURA MUNICIPAL DE IGARASSU

Orçamento Programa - Exercício de 2025
Anexo 06
Page 14
Lei: 0, Data: 04/01/2024

PROGRAMA DE TRABALHO
(Inc.II, § 2º, Art.2º)

02 PODER EXECUTIVO

12 SECRETARIA DE DESENVOLVIMENTO MUNICIPAL

Código	Especificação	Operação Especial	Projetos	Atividades	Total
04	Administração		75.000,00	2.246.000,00	2.321.000,00
04	122 Administração Geral		75.000,00	2.246.000,00	2.321.000,00
04	122 0403 GESTÃO ADMINISTRATIVA DO MUNICÍPIO		5.000,00	526.000,00	531.000,00
04.122.0403.1045.0000	EXPANSÃO DA REDE FISICA DA SECRETARIA EXECUTIVA DE AGRICULTURA E PESCA		5.000,00		5.000,00
04.122.0403.2087.0000	MANUTENÇÃO DAS ATIVIDADES DA SECRETARIA DE DESENVOLVIMENTO			30.000,00	30.000,00
04.122.0403.2090.0000	MANUTENÇÃO DAS ATIVIDADES DA SECRETARIA EXECUTIVA DE AGRICULTURA E PESCA			496.000,00	496.000,00
04	122 0412 GESTÃO DE COMÉRCIO E SERVIÇOS		70.000,00	1.720.000,00	1.790.000,00
04.122.0412.1044.0000	EXPANSÃO DA REDE FISICA DA SECRETARIA EXECUTIVA DE COMÉRCIO E SERVIÇOS		70.000,00		70.000,00
04.122.0412.2085.0000	MANUTENÇÃO DAS ATIVIDADES DA SECRETARIA EXECUTIVA DE COMÉRCIO E SERVIÇOS			1.720.000,00	1.720.000,00
09	Previdência Social			180.000,00	180.000,00
09	271 Previdência Básica			180.000,00	180.000,00
09	271 0901 GESTÃO PREVIDENCIÁRIA			180.000,00	180.000,00
09.271.0901.2001.0000	PAGAMENTO DAS OBRIGAÇÕES PATRONAIS			180.000,00	180.000,00
20	Agricultura			220.000,00	220.000,00
20	122 Administração Geral			220.000,00	220.000,00
20	122 1512 PROMOÇÃO DA QUALIDADE DO CAMPO			120.000,00	120.000,00
20.122.1512.2088.0000	MANUTENÇÃO DAS ATIVIDADES DA PRODUTIVIDADE NO CAMPO			120.000,00	120.000,00
20	122 1513 PROMOÇÃO A QUALIDADE NA PESCA			100.000,00	100.000,00
20.122.1513.2089.0000	MANUTENÇÃO DAS ATIVIDADES DA PRODUTIVIDADE DA PESCA			100.000,00	100.000,00
23	Comércio e Serviços			92.000,00	92.000,00
23	692 Comercialização			92.000,00	92.000,00
23	692 1511 DESENVOLVIMENTNO DO COMÉRCIO LOCAL			92.000,00	92.000,00
23.692.1511.2086.0000	MANUTENÇÃO DAS ATIVIDADES DE APOIO AOS SETORES DE COMÉRCIO E SERVIÇOS			92.000,00	92.000,00
TOTAL		0,00	75.000,00	2.738.000,00	2.813.000,00



PREFEITURA MUNICIPAL DE IGARASSU

Orçamento Programa - Exercício de 2025
Anexo 06
Page 15
Lei: 0, Data: 04/01/2024

PROGRAMA DE TRABALHO
(Inc.II, § 2º, Art.2º)

02 PODER EXECUTIVO

13 SECRETARIA DE CIDADE MUNICIPAL

Código	Especificação	Operação Especial	Projetos	Atividades	Total
04	Administração		570.000,00	6.840.000,00	7.410.000,00
04	122 Administração Geral		570.000,00	6.840.000,00	7.410.000,00
04	122 0403 GESTÃO ADMINISTRATIVA DO MUNICÍPIO		570.000,00	6.840.000,00	7.410.000,00
04.122.0403.1032.0000	EXPANSÃO DA REDE FISICA DA SECRETARIA EXECUTIVA DE MANUTENÇÃO E LOGISTICA		200.000,00		200.000,00
04.122.0403.1034.0000	EXPANSÃO DA REDE FISICA DA SECRETARIA EXECUTIVA DE GESTÃO ADMINISTRATIVA E OBRAS		100.000,00		100.000,00
04.122.0403.1037.0000	EXPANSÃO DA REDE FISICA DA SECRETARIA EXECUTIVA DE ILUMINAÇÃO PÚBLICA		120.000,00		120.000,00
04.122.0403.1038.0000	EXPANSÃO DA REDE FISICA DA DIRETORIA DE TECNOLOGIA DA INFORMAÇÃO		150.000,00		150.000,00
04.122.0403.2070.0000	MANUTENÇÃO DAS ATIVIDADES DA SECRETARIA EXECUTIVA DE MANUTENÇÃO E LOGISTICA			938.000,00	938.000,00
04.122.0403.2073.0000	MANUTENÇÃO DAS ATIVIDADES DA SECRETARIA EXECUTIVA DE GESTÃO ADMINISTRATIVA E OBRAS			3.952.000,00	3.952.000,00
04.122.0403.2075.0000	MANUTENÇÃO DAS ATIVIDADES DAS SECRETARIA EXECUTIVA DE ILUMINAÇÃO PÚBLICA			1.720.000,00	1.720.000,00
04.122.0403.2076.0000	MANUTENÇÃO DAS ATIVIDADES DA DIRETORIA DE TECNOLOGIA DA INFORMAÇÃO			230.000,00	230.000,00
09	Previdência Social			630.000,00	630.000,00
09	271 Previdência Básica			630.000,00	630.000,00
09	271 0901 GESTÃO PREVIDENCIÁRIA			630.000,00	630.000,00
09.271.0901.2001.0000	PAGAMENTO DAS OBRIGAÇÕES PATRONAIS			630.000,00	630.000,00
15	Urbanismo		16.155.000,00	15.000,00	16.170.000,00
15	451 Infra-Estrutura Urbana		16.155.000,00	15.000,00	16.170.000,00



PREFEITURA MUNICIPAL DE IGARASSU

Orçamento Programa - Exercício de 2025
Anexo 06
Page 16
Lei: 0, Data: 04/01/2024

PROGRAMA DE TRABALHO

(Inc.II, § 2º, Art.2º)

02 PODER EXECUTIVO					
13 SECRETARIA DE CIDADE MUNICIPAL					
Código	Especificação	Operação Especial	Projetos	Atividades	T o t a l
15 451 1502	DESENVOLVIMENTO URBANO		16.155.000,00	15.000,00	16.170.000,00
15.451.1502.1035.0000	EXPANSÃO DA REDE FISICA E MELHORIA DE INFRA-ESTRUTURA URBANA E RURAL		2.300.000,00		2.300.000,00
15.451.1502.1036.0000	EXPANSÃO DA REDE FISICA DE PAVIMENTAÇÃO, DRENAGEM, MORROS E ENCOSTAS		11.000.000,00		11.000.000,00
15.451.1502.1080.0000	PAVIMENTAÇÃO E DRENAGEM DA RUA FÁBIO JÚNIOR DO BAIRRO SANTA RITA (ÁGUA MINERAL) - ROOSIVEL OSCAR		40.000,00		40.000,00
15.451.1502.1081.0000	PAVIMENTAÇÃO E DRENAGEM DA RUA SANTA CLARA DO BAIRRO SANTA RITA (ÁGUA MINERAL) - ROOSIVEL OSCAR		40.000,00		40.000,00
15.451.1502.1082.0000	PAVIMENTAÇÃO E DRENAGEM DA RUA VILA NOVA NO ALTO DO CÉU II - AFONSO LUCENA		40.000,00		40.000,00
15.451.1502.1083.0000	PAVIMENTAÇÃO DA RUA ANDRADINA NA VILA RURAL - AFONSO LUCENA		40.000,00		40.000,00
15.451.1502.1084.0000	PAVIMENTAÇÃO DA RUA TEREZA RODRIGUES NA BEIRA MAR I - ELVIS NASCIMENTO		40.000,00		40.000,00
15.451.1502.1085.0000	PAVIMENTAÇÃO E DRENAGEM DA 2ª TRAVESSA MANANCIAL - MIRENE MARQUES		40.000,00		40.000,00
15.451.1502.1086.0000	PAVIMENTAÇÃO E DRENAGEM DA RUA LUIZ MARCELINO DA SILVA, EM CUIEIRAS - RIVALDO FILHO		40.000,00		40.000,00
15.451.1502.1087.0000	PAVIMENTAÇÃO E DRENAGEM DA RUA SOMÁLIA, LOTEAMENTO AGAMENON MAGALHÃES - LUIZ JUNIOR		40.000,00		40.000,00
15.451.1502.1088.0000	PAVIMENTAÇÃO E DRENAGEM DA RUA SÃO MIGUEL DO ITAIPÚ, NO SÍTIO DOS MARCOS - JEFFERSON SILVA		40.000,00		40.000,00
15.451.1502.1089.0000	PAVIMENTAÇÃO E DRENAGEM DA RUA SÃO JORGE, EM CORTEGADA, TABATINGA - JEFFERSON SILVA		40.000,00		40.000,00
15.451.1502.1090.0000	PAVIMENTAÇÃO E DRENAGEM DA RUA SÍTIO SANTA CRUZ, LOTEAMENTO SANTA BARBÁRA, CRUZ DE REBOUÇAS - JOSÉ CARLOS		40.000,00		40.000,00
15.451.1502.1091.0000	PAVIMENTAÇÃO E DRENAGEM DA RUA SANTO EXPEDITO, NA RUBINA, EM CRUZ DE REBOUÇAS - JOSÉ CARLOS		40.000,00		40.000,00
15.451.1502.1092.0000	PAVIMENTAÇÃO DA 3ª TRAVESSA RUA SÃO JOÃO, LOTEAMENTO BELA VISTA, AGAMENON MAGALHÃES - LUIS BORGES		40.000,00		40.000,00
15.451.1502.1093.0000	PAVIMENTAÇÃO DA 1ª TRAVESSA RUA DO CAJÁ, CRUZ DE REBOUÇAS - ANDERSON TRINDADE		40.000,00		40.000,00
15.451.1502.1094.0000	PAVIMENTAÇÃO E DRENAGEM DA RUA VARGINHA, NO JARDIM SUMARÉ - MARIA DOS PRAZERES		40.000,00		40.000,00
15.451.1502.1095.0000	PAVIMENTAÇÃO, DRENAGEM E ESGOTO DA RUA FORÇA ESTRANHA, LOTEAMENTO ENCANTO - JONATAS SANTOS		40.000,00		40.000,00
15.451.1502.1096.0000	IMPLANTAÇÃO DO SISTEMA DE ESGOTO DA AVENIDA MARIA RITA, LOTEAMENTO ENCANTO - JONATAS SANTOS		40.000,00		40.000,00
15.451.1502.1097.0000	CONSTRUÇÃO DE PARADA DE ÔNIBUS EM FRENTE À ESCOLA IRINEU MARQUES, BAIRRO TRÊS LADEIRAS - MARIA DOS PRAZERES		20.000,00		20.000,00
15.451.1502.1098.0000	CONSTRUÇÃO DE BANHEIROS PÚBLICOS ADAPTADOS PARA PESSOA OSTOMIZADA, NA PRAÇA DE TRÊS LADEIRAS - MARIA DOS PRAZERES		50.000,00		50.000,00
15.451.1502.1099.0000	REVITALIZAÇÃO E REFORMA DO PORTO DA MADEIRA, COM CONSTRUÇÃO DE PIER, NA BEIRA MAR I - ELVIS NASCIMENTO		50.000,00		50.000,00
15.451.1502.1123.0000	PAVIMENTAÇÃO DA AVENIDA SANTINA GOMES DE ANDRADE - ELVIS P.R. HENRIQUE		150.000,00		150.000,00
15.451.1502.1124.0000	PAVIMENTAÇÃO DO TRECHO DA TRAVESSA BORBOREMA COM A RUA JOSÉ HUMBERTO- ELVIS P.R		70.000,00		70.000,00
15.451.1502.1125.0000	PAVIMENTAÇÃO E DRENAGEM DA RUA DUQUE DE CAXIAS - JOSÉ CARLOS		64.000,00		64.000,00
15.451.1502.1126.0000	PAVIMENTAÇÃO E DRENAGEM DA RUA SÍTIO SANTA CRUZ NO BAIRRO UMBURA - JOSÉ CARLOS		54.000,00		54.000,00



PREFEITURA MUNICIPAL DE IGARASSU

Orçamento Programa - Exercício de 2025
Anexo 06
Page 17
Lei: 0, Data: 04/01/2024

PROGRAMA DE TRABALHO (Inc.II, § 2º, Art.2º)

02 PODER EXECUTIVO					
13 SECRETARIA DE CIDADE MUNICIPAL					
Código	Especificação	Operação Especial	Projetos	Atividades	Total
15.451.1502.1127.0000	PAVIMENTAÇÃO E DRENAGEM DA TRAVESSA LINO NO BAIRRO RUBINA - JOSÉ CARLOS		62.000,00		62.000,00
15.451.1502.1128.0000	PAVIMENTAÇÃO, INSTALAÇÃO DE SISTEMA DE ESGOTO E DRENAGEM DA RUA CAVALGADA-JONATAS PESSOA		80.000,00		80.000,00
15.451.1502.1129.0000	PAVIMENTAÇÃO, INSTALAÇÃO DE SISTEMA DE ESGOTO E DRENAGEM A RUA MONTANHA		70.000,00		70.000,00
15.451.1502.1130.0000	PAVIMENTAÇÃO, INSTALAÇÃO DE SISTEMA DE ESGOTO E DRENAGEM DA RUA DESABAFO - JONATAS PESSOA		70.000,00		70.000,00
15.451.1502.1131.0000	PAVIMENTAÇÃO E DRENAGEM DA ESTRADA DE CUIEIRAS- JEFERSON		220.000,00		220.000,00
15.451.1502.1132.0000	PAVIMENTAÇÃO E DRENAGEM DA 2ª TRAVESSA MANANCIAL		220.000,00		220.000,00
15.451.1502.1133.0000	CALÇAMENTO, DRENAGEM E RECAPEAMENTO ASFÁLTICO DA RUA VIRGULINO FERREIRA DA SILVA-DARLAN FERREIRA		100.000,00		100.000,00
15.451.1502.1134.0000	PAVIMENTAÇÃO E DRENAGEM DA RUA ALEXANDRE RICARDO RODRIGUES DE MELO- ARISTÓTELES JOSÉ		220.000,00		220.000,00
15.451.1502.1135.0000	PAVIMENTAÇÃO DA RUA COREIA DO SUL - BELA VISTA- ÉRICA MARLA PESSOA		100.000,00		100.000,00
15.451.1502.1136.0000	PAVIMENTAÇÃO DA RUA JOSÉ MARTINS CORREIA - TABATINGA - ÉRICA MARIA PESSOA		100.000,00		100.000,00
15.451.1502.1137.0000	CONSTRUÇÃO DE PRAÇA EM FRENTE A ASSOCIAÇÃO DOS MORADORES DO SÍTIO LIRA- LUIZ CAVALCANTE		110.000,00		110.000,00
15.451.1502.1147.0000	CALÇAMENTO, DRENAGEM E RECAPEAMENTO DA PRIMEIRA TRAVESSA DA RUA CÔNGRUA- DARLAN FERREIRA		35.000,00		35.000,00
15.451.1502.1148.0000	CALÇAMENTO, DRENAGEM E RECAPEAMENTO ASFÁLTICO DA RUA GUIANA FRANCESA- LUIZ CAVALCANTE		110.000,00		110.000,00
15.451.1502.1149.0000	PAVIMENTAÇÃO, DRENAGEM DA RUA E TRAVESSAS SANTA MARINA DO SÍTIO DOS MARCOS		220.000,00		220.000,00
15.451.1502.2074.0000	MANUTENÇÃO DAS ATIVIDADES DE MELHORIAS DE INFRA-ESTRUTURA URBANA E RURAL			15.000,00	15.000,00
17	Saneamento			20.061.000,00	20.061.000,00
17	452 Serviços Urbanos			20.061.000,00	20.061.000,00
17	452 0403 GESTÃO ADMINISTRATIVA DO MUNICÍPIO			20.061.000,00	20.061.000,00
17.452.0403.2072.0000	MANUTENÇÃO DAS ATIVIDADES DOS SERVIÇOS DE LIMPEZA URBANA			20.061.000,00	20.061.000,00
25	Energia			11.700.000,00	11.700.000,00
25	452 Serviços Urbanos			11.700.000,00	11.700.000,00
25	452 1503 ILUMINAÇÃO DE QUALIDADE			11.700.000,00	11.700.000,00
25.452.1503.2077.0000	MANUTENÇÃO DAS ATIVIDADES DE REQUALIFICAÇÃO DA ILUMINAÇÃO PÚBLICA DAS RODOVIAS, RUAS E AVENIDAS			8.300.000,00	8.300.000,00
25.452.1503.2078.0000	MANUTENÇÃO DAS ATIVIDADES DE REQUALIFICAÇÃO DA ILUMINAÇÃO PÚBLICA DAS PRAÇAS, ÁREAS DE LAZER E CAMPOS OFICIAIS			1.500.000,00	1.500.000,00
25.452.1503.2079.0000	MANUTENÇÃO DAS ATIVIDADES DE ILUMINAÇÃO PÚBLICA DO MUNICÍPIO			1.900.000,00	1.900.000,00
26	Transporte		50.000,00	2.385.000,00	2.435.000,00
26	122 Administração Geral		50.000,00	2.385.000,00	2.435.000,00
26	122 0403 GESTÃO ADMINISTRATIVA DO MUNICÍPIO		50.000,00	2.385.000,00	2.435.000,00
26.122.0403.1033.0000	EXPANSÃO DA REDE FÍSICA DAS FROTAS DE VEÍCULOS		50.000,00		50.000,00
26.122.0403.2071.0000	MANUTENÇÃO E CONSERVAÇÃO DE FROTAS E VEÍCULOS			2.385.000,00	2.385.000,00



PREFEITURA MUNICIPAL DE IGARASSU

Orçamento Programa - Exercício de 2025
Anexo 06
Page 19
Lei: 0, Data: 04/01/2024

PROGRAMA DE TRABALHO

(Inc.II, § 2º, Art.2º)

02 PODER EXECUTIVO

14 SECRETARIA DE PLANEJAMENTO E URBANISMO DO MUNICÍPIO

Código	Especificação	Operação Especial	Projetos	Atividades	Total
04	Administração		30.000,00	985.000,00	1.015.000,00
04	122 Administração Geral		30.000,00	985.000,00	1.015.000,00
04	122 0403 GESTÃO ADMINISTRATIVA DO MUNICÍPIO		30.000,00	940.000,00	970.000,00
04.122.0403.1053.0000	EXPANSÃO DA REDE FISICA DA SECRETARIA EXECUTIVA DE PLANEJAMENTO ORÇAMENTÁRIO		30.000,00		30.000,00
04.122.0403.2028.0000	MANUTENÇÃO DAS ATIVIDADES DA SECRETARIA EXECUTIVA DE PLANEJAMENTO ORÇAMENTÁRIO			940.000,00	940.000,00
04	122 0406 GESTÃO ADMINISTRATIVA DE PLANEJAMENTO E URBANISMO			45.000,00	45.000,00
04.122.0406.2029.0000	MANUTENÇÃO DAS ATIVIDADES DA SECRETARIA DE PLANEJAMENTO E URBANISMO			45.000,00	45.000,00
09	Previdência Social			80.000,00	80.000,00
09	271 Previdência Básica			80.000,00	80.000,00
09	271 0901 GESTÃO PREVIDENCIÁRIA			80.000,00	80.000,00
09.271.0901.2001.0000	PAGAMENTO DAS OBRIGAÇÕES PATRONAIS			80.000,00	80.000,00
99	Reserva de Contingência	3.800.000,00			3.800.000,00
99	999 Reserva de Contingência	3.800.000,00			3.800.000,00
99	999 9999 RESERVA DE CONTINGÊNCIA	3.800.000,00			3.800.000,00
99.999.9999.9999.0000	RESERVA DE CONTINGÊNCIA	3.800.000,00			3.800.000,00
TOTAL		3.800.000,00	30.000,00	1.065.000,00	4.895.000,00



PREFEITURA MUNICIPAL DE IGARASSU

Orçamento Programa - Exercício de 2025
Anexo 06
Page 20
Lei: 0, Data: 04/01/2024

PROGRAMA DE TRABALHO
(Inc.II, § 2º, Art.2º)

02 PODER EXECUTIVO					
15 SECRETARIA DE PROJETOS ESPECIAIS DO MUNICÍPIO					
Código	Especificação	Operação Especial	Projetos	Atividades	Total
04	Administração		375.000,00	2.305.000,00	2.680.000,00
04	122 Administração Geral		375.000,00	2.305.000,00	2.680.000,00
04	122 0403 GESTÃO ADMINISTRATIVA DO MUNICÍPIO		375.000,00	2.305.000,00	2.680.000,00
04.122.0403.1031.0000	EXPANSÃO DA REDE FISICA DA SECRETARIA DE PROJETOS ESPECIAIS		375.000,00		375.000,00
04.122.0403.2067.0000	MANUTENÇÃO DAS ATIVIDADES DA SECRETARIA DE PROJETOS ESPECIAIS E MONITORAMENTO			2.305.000,00	2.305.000,00
09	Previdência Social			200.000,00	200.000,00
09	271 Previdência Básica			200.000,00	200.000,00
09	271 0901 GESTÃO PREVIDENCIÁRIA			200.000,00	200.000,00
09.271.0901.2001.0000	PAGAMENTO DAS OBRIGAÇÕES PATRONAIS			200.000,00	200.000,00
TOTAL		0,00	375.000,00	2.505.000,00	2.880.000,00



PREFEITURA MUNICIPAL DE IGARASSU

Orçamento Programa - Exercício de 2025
Anexo 06
Page 21
Lei: 0, Data: 04/01/2024

PROGRAMA DE TRABALHO

(Inc.II, § 2º, Art.2º)

02 PODER EXECUTIVO

16 SECRETARIA DA MULHER DO MUNICÍPIO

Código	Especificação	Operação Especial	Projetos	Atividades	Total
04	Administração		50.000,00	861.000,00	911.000,00
04	122 Administração Geral		50.000,00	861.000,00	911.000,00
04	122 0403 GESTÃO ADMINISTRATIVA DO MUNICÍPIO		50.000,00	861.000,00	911.000,00
04.122.0403.1030.0000	EXPANSÃO DA REDE FISICA DA SECRETARIA DA MULHER		50.000,00		50.000,00
04.122.0403.2065.0000	MANUTENÇÃO DAS ATIVIDADES DA SECRETARIA DA MULHER			771.000,00	771.000,00
04.122.0403.2066.0000	MANUTENÇÃO DAS ATIVIDADES DE ENFRENTAMENTO A VIOLÊNCIA CONTRA A MULHER			30.000,00	30.000,00
04.122.0403.2187.0000	PROMOÇÃO DE EVENTOS E PALESTRAS QUE ATENDAM AS NECESSIDADES DAS MULHERES-MARIA DOS PRAZERES			60.000,00	60.000,00
TOTAL		0,00	50.000,00	861.000,00	911.000,00



PREFEITURA MUNICIPAL DE IGARASSU

Orçamento Programa - Exercício de 2025
Anexo 06
Page 22
Lei: 0, Data: 04/01/2024

PROGRAMA DE TRABALHO

(Inc.II, § 2º, Art.2º)

02 PODER EXECUTIVO					
17 SECRETARIA DE POLÍTICAS SOCIAIS DO MUNICÍPIO					
Código	Especificação	Operação Especial	Projetos	Atividades	Total
04	Administração		440.000,00	9.004.000,00	9.444.000,00
04	122 Administração Geral		380.000,00	8.684.000,00	9.064.000,00
04	122 0403 GESTÃO ADMINISTRATIVA DO MUNICÍPIO		380.000,00	8.684.000,00	9.064.000,00
04.122.0403.1065.0000	EXPANSÃO DA REDE FISICA DA SECRETARIA DE POLITICAS SOCIAIS		80.000,00		80.000,00
04.122.0403.1066.0000	EXPANSÃO DA REDE FISICA DA SECRETARIA EXECUTIVA DE DESENVOLVIMENTO SOCIAL E HABITAÇÃO		80.000,00		80.000,00
04.122.0403.1071.0000	EXPANSÃO DA REDE FISICA DA SERCRETARIA EXECUTIVA DE EDUCAÇÃO PROFISSIONAL, TRABALHO E EMPREENDEDORISMO		60.000,00		60.000,00
04.122.0403.1100.0000	AQUISIÇÃO DE COMPUTADORES, IMPRESSORAS E BEBEDOUROS PARA AS DUAS SEDES DO CONSELHO TUTELAR - DARLAN LIMA		30.000,00		30.000,00
04.122.0403.1151.0000	REFORMA DO PRÉDIO ONDE FUCIONA O CREAS -MARIA DOS PRAZERES		130.000,00		130.000,00
04.122.0403.2122.0000	MANUTENÇÃO DAS ATIVIDADES DA SECRETARIA DE POLITICAS SOCIAIS			2.990.000,00	2.990.000,00
04.122.0403.2123.0000	MANUTENÇÃO DAS ATIVIDADES DA SECRETARIA EXECUTIVA DE DESENVOLVIMENTO SOCIAL E HABITAÇÃO			2.894.000,00	2.894.000,00
04.122.0403.2125.0000	MANUTENÇÃO DAS ATIVIDADES DO CONSELHO TUTELAR			330.000,00	330.000,00
04.122.0403.2129.0000	MANUTENÇÃO DAS ATIVIDADES DA SERCRETARIA EXECUTIVA DE EDUCAÇÃO PROFISSIONAL, TRABALHO E EMPREENDEDORISMO			2.295.000,00	2.295.000,00
04.122.0403.2178.0000	criação de duas salas de acolhimento sensorial para pessoas com TEA- DARLAN FERREIREIRA			35.000,00	35.000,00
04.122.0403.2179.0000	PROMOÇÃO DE PALESTRAS, CURSOS E PAUTAS SOCIAIS - MARIA DOS PRAZERES			70.000,00	70.000,00
04.122.0403.2180.0000	CONSELHO TUTELAR DE CRUZ DE REBOUÇAS -JOSÉ CARLOS			40.000,00	40.000,00
04.122.0403.2181.0000	ESTRUTURAÇÃO E FORMAÇÃO CONTINUADA DOS CONSELHEIROS TUTELLARES E CRUZ DE REBOUÇAS - DARLAN			30.000,00	30.000,00
04	128 Formação de Recursos Humanos		60.000,00	150.000,00	210.000,00
04	128 0810 FORTALECIMENTO DA FORMAÇÃO PROFISSIONAL		60.000,00	150.000,00	210.000,00
04.128.0810.1072.0000	EXPANSÃO DA REDE FISICA DOS SERVIÇOS DE QUALIFICAÇÃO PROFISSIONALIZANTE		60.000,00		60.000,00
04.128.0810.2130.0000	MANUTENÇÃO DAS ATIVIDADES EM AMPLIAÇÃO DOS SERVIÇOS DE QUALIFICAÇÃO PROFISSIONALIZANTE			150.000,00	150.000,00
04	244 Assistência Comunitária			170.000,00	170.000,00
04	244 1521 ASSISTÊNCIA A COMUNIDADE			170.000,00	170.000,00
04.244.1521.2126.0000	MANUTENÇÃO DAS ATIVIDADES DE COMBATE AS DROGAS E OUTROS DIREITOS			170.000,00	170.000,00
08	Assistência Social		50.000,00	70.000,00	120.000,00
08	242 Assistência à Pessoa com Deficiência		50.000,00	70.000,00	120.000,00
08	242 1519 APOIO AS PESSOAS PORTADORAS DE DEFICIÊNCIA		50.000,00	70.000,00	120.000,00
08.242.1519.1067.0000	EXPANSÃO DA REDE FISICA DE APOIO A PESSOA COM DEFICIÊNCIA		50.000,00		50.000,00
08.242.1519.2124.0000	MANUTENÇÃO DAS ATIVIDADES DE APOIO AS PESSOAS COM DEFICIÊNCIA			70.000,00	70.000,00
09	Previdência Social			650.000,00	650.000,00
09	271 Previdência Básica			650.000,00	650.000,00



PREFEITURA MUNICIPAL DE IGARASSU

Orçamento Programa - Exercício de 2025
Anexo 06
Page 23
Lei: 0, Data: 04/01/2024

PROGRAMA DE TRABALHO (Inc.II, § 2º, Art.2º)

02 PODER EXECUTIVO

17 SECRETARIA DE POLÍTICAS SOCIAIS DO MUNICÍPIO

Código	Especificação	Operação Especial	Projetos	Atividades	Total
09	271 0901 GESTÃO PREVIDENCIÁRIA			650.000,00	650.000,00
09.271.0901.2001.0000	PAGAMENTO DAS OBRIGAÇÕES PATRONAIS			650.000,00	650.000,00
11	Trabalho		75.000,00	170.000,00	245.000,00
11	333 Empregabilidade		75.000,00	170.000,00	245.000,00
11	333 1521 ASSISTÊNCIA A COMUNIDADE		75.000,00	170.000,00	245.000,00
11.333.1521.1069.0000	EXPANSÃO DA REDE FISICA DA AGÊNCIA MUNICIPAL DE EMPREGO		75.000,00		75.000,00
11.333.1521.2127.0000	MANUTENÇÃO DAS ATIVIDADES DA AGÊNCIA MUNICIPAL DE EMPREGO			170.000,00	170.000,00
16	Habitação		350.000,00	254.000,00	604.000,00
16	482 Habitação Urbana		350.000,00	254.000,00	604.000,00
16	482 1521 ASSISTÊNCIA A COMUNIDADE		350.000,00	254.000,00	604.000,00
16.482.1521.1070.0000	EXPANSÃO DA REDE FISICA DA COORDENADORIA DE HABITAÇÃO DE INTERESSE SOCIAL		350.000,00		350.000,00
16.482.1521.2128.0000	MANUTENÇÃO DAS ATIVIDADES DA COORDENADORIA DE HABITAÇÃO DE INTERESSE SOCIAL			254.000,00	254.000,00
TOTAL		0,00	915.000,00	10.148.000,00	11.063.000,00



PREFEITURA MUNICIPAL DE IGARASSU

Orçamento Programa - Exercício de 2025
Anexo 06
Page 24
Lei: 0, Data: 04/01/2024

PROGRAMA DE TRABALHO

(Inc.II, § 2º, Art.2º)

02 PODER EXECUTIVO					
18 SECRETARIA DE DEFESA CIDADÃ					
Código	Especificação	Operação Especial	Projetos	Atividades	Total
04	Administração		230.000,00	13.340.000,00	13.570.000,00
04	122 Administração Geral		230.000,00	13.340.000,00	13.570.000,00
04	122 0403 GESTÃO ADMINISTRATIVA DO MUNICÍPIO		230.000,00	13.340.000,00	13.570.000,00
04.122.0403.1057.0000	EXPANSÃO DA REDE FISICA DA SECRETARIA EXECUTIVA DA DEFESA CIDADÃ		230.000,00		230.000,00
04.122.0403.2111.0000	MANUTENÇÃO DAS ATIVIDADES DA SECRETARIA EXECUTIVA DA DEFESA CIDADÃ			13.340.000,00	13.340.000,00
06	Segurança Pública		1.080.000,00	2.240.000,00	3.320.000,00
06	182 Defesa Civil		1.080.000,00	2.240.000,00	3.320.000,00
06	182 1517 PROMOÇÃO E DESENVOLVIMENTO DA DEFESA CIDADÃ		1.080.000,00	2.240.000,00	3.320.000,00
06.182.1517.1058.0000	EXPANSÃO DA REDE FISICA DA DEFESA CIVIL NA ORLA		100.000,00		100.000,00
06.182.1517.1059.0000	EXPANSÃO DA REDE FISICA DE PREVENÇÃO COM SEGURANÇA		80.000,00		80.000,00
06.182.1517.1060.0000	EXPANSÃO DA REDE FISICA DO DEPATRAN		200.000,00		200.000,00
06.182.1517.1061.0000	EXPANSÃO DA REDE FISICA DA DEFESA CIVIL DE IGARASSU		400.000,00		400.000,00
06.182.1517.1062.0000	EXPANSÃO DA REDE FISICA DA SINALIZAÇÃO VERTICAL E HORIZONTAL		300.000,00		300.000,00
06.182.1517.2113.0000	MANUTENÇÃO DAS ATIVIDADES DA DEFESA CIVIL DA ORLA			485.000,00	485.000,00
06.182.1517.2114.0000	MANUTENÇÃO DAS ATIVIDADES DE PREVENÇÃO COM SEGURANÇA			260.000,00	260.000,00
06.182.1517.2115.0000	MANUTENÇÃO DAS ATIVIDADES COM REALIZAÇÃO DE CURSOS DE FORMAÇÃO PARA GUARDA CIVIL			100.000,00	100.000,00
06.182.1517.2116.0000	MANUTENÇÃO DAS ATIVIDADES DO DEPATRAN			490.000,00	490.000,00
06.182.1517.2117.0000	MANUTENÇÃO DAS ATIVIDADES DA DEFESA CIVIL DE IGARASSU			530.000,00	530.000,00
06.182.1517.2118.0000	MANUTENÇÃO DAS ATIVIDADES DA SINALIZAÇÃO VERTICAL E HORIZONTAL			375.000,00	375.000,00
09	Previdência Social			1.300.000,00	1.300.000,00
09	271 Previdência Básica			1.300.000,00	1.300.000,00
09	271 0901 GESTÃO PREVIDENCIÁRIA			1.300.000,00	1.300.000,00
09.271.0901.2001.0000	PAGAMENTO DAS OBRIGAÇÕES PATRONAIS			1.300.000,00	1.300.000,00
TOTAL		0,00	1.310.000,00	16.880.000,00	18.190.000,00



PREFEITURA MUNICIPAL DE IGARASSU

Orçamento Programa - Exercício de 2025
Anexo 06
Page 25
Lei: 0, Data: 04/01/2024

PROGRAMA DE TRABALHO

(Inc.II, § 2º, Art.2º)

03 ENTIDADES SUPERVISIONADAS					
01 FUNDO MUNICIPAL DE SAÚDE					
Código	Especificação	Operação Especial	Projetos	Atividades	Total
09	Previdência Social			12.750.000,00	12.750.000,00
09	271 Previdência Básica			12.750.000,00	12.750.000,00
09	271 0901 GESTÃO PREVIDENCIÁRIA			12.750.000,00	12.750.000,00
09.271.0901.2001.0000	PAGAMENTO DAS OBRIGAÇÕES PATRONAIS			12.750.000,00	12.750.000,00
10	Saúde		6.583.000,00	102.754.000,00	109.337.000,00
10	122 Administração Geral		175.000,00	22.245.000,00	22.420.000,00
10	122 1001 PROMOÇÃO A SAÚDE DE QUALIDADE			22.245.000,00	22.245.000,00
10.122.1001.2013.0000	MANUTENÇÃO DAS ATIVIDADES DO FUNDO MUNICIPAL DE SAÚDE			22.179.000,00	22.179.000,00
10.122.1001.2023.0000	MANUTENÇÃO DAS ATIVIDADES DO CONSELHO MUNICIPAL DE SAÚDE			66.000,00	66.000,00
10	122 1002 SUPORTE AOS SERVIÇOS DE SAÚDE		175.000,00		175.000,00
10.122.1002.1004.0000	EXPANSÃO DA REDE FÍSICA DO FUNDO MUNICIPAL DE SAÚDE		170.000,00		170.000,00
10.122.1002.1011.0000	EXPANSÃO DA REDE FÍSICA DO CONSELHO MUNICIPAL DE SAÚDE		5.000,00		5.000,00
10	301 Atenção Básica		1.830.000,00	33.344.000,00	35.174.000,00
10	301 1001 PROMOÇÃO A SAÚDE DE QUALIDADE			33.344.000,00	33.344.000,00
10.301.1001.2014.0000	MANUTENÇÃO DAS ATIVIDADES DA ATENÇÃO BÁSICA			23.081.000,00	23.081.000,00
10.301.1001.2015.0000	MANUTENÇÃO DAS ATIVIDADES DO PROGRAMA ACS			6.300.000,00	6.300.000,00
10.301.1001.2026.0000	MANUTENÇÃO DAS ATIVIDADES COMPLEMENTARES AO PAGAMENTO DO PISO DOS ENFERMEIROS			2.813.000,00	2.813.000,00
10.301.1001.2164.0000	IMPLANTAÇÃO DO AMBULATÓRIO LGBTQIAP+ - IRENE ROSA			220.000,00	220.000,00
10.301.1001.2168.0000	REFORMA PSF REDENÇÃO LOC. NA VILA SARAMANDANHA.- LUIZ CAVALCANTE			220.000,00	220.000,00
10.301.1001.2169.0000	REFORMA POSTO DE SAÚDE NOVA CRUZ I - ARISTÓTELES			110.000,00	110.000,00
10.301.1001.2170.0000	REFORMA DO POSTO DE SAÚDE DE NOVA CRUZ II - ARISTÓTELES			110.000,00	110.000,00
10.301.1001.2171.0000	CONSTRUÇÃO DE 2 SALAS NO POSTO DE SAÚDE DA RUA LÍBIA LOT. AGAMENON. - LUIZ BORGES			220.000,00	220.000,00
10.301.1001.2174.0000	REQUALIFICAÇÃO UNID. BÁSICA DE SAÚDE NOSSO SENHORA DE FÁTIMA LOC. COMUNIDADE DE CUIEIRAS - JEFERSON			110.000,00	110.000,00
10.301.1001.2175.0000	REQUALIFICAÇÃO DA GARAGEM P/ AMBULÂNCIA NA COMUNIDADE DE CUIEIRAS - JEFFERSON			110.000,00	110.000,00
10.301.1001.2177.0000	AQUISIÇÃO DE APARELHOS AUXILIAR DE LOCOMOÇÃO (CADEIRAS DE RODAS, CADEIRAS DE BANHO E MULETAS) - VALDEMIR			50.000,00	50.000,00
10	301 1002 SUPORTE AOS SERVIÇOS DE SAÚDE		1.830.000,00		1.830.000,00
10.301.1002.1005.0000	EXPANSÃO DA REDE FÍSICA DA ATENÇÃO BÁSICA		1.430.000,00		1.430.000,00
10.301.1002.1138.0000	AQUISIÇÃO DE APARELHO AUXILIARES DE LOCOMOÇÃO (CADEIRA DE RODAS, CADEIRAS DE BANHO E MULETAS) - VALDEMIR		100.000,00		100.000,00
10.301.1002.1139.0000	CONSTRUÇÃO DE UM PSF NO RESIDENCIAL BOA ESPERANÇA BAIRRO MANJOPE.		60.000,00		60.000,00
10.301.1002.1140.0000	CONSTRUÇÃO DE PSF NO BAIRRO DO PANCÓ		60.000,00		60.000,00
10.301.1002.1142.0000	CONSTRUÇÃO PSF NO LOTEAMENTO ITAPUÃ - DARLAN		60.000,00		60.000,00
10.301.1002.1144.0000	AQUISIÇÃO DE UMA AMBULÂNCIA PARA PIRAJUÍ - ÉRICA MARIA		120.000,00		120.000,00
10	302 Assistência Hospitalar e Ambulatorial		4.470.000,00	32.734.000,00	37.204.000,00



PREFEITURA MUNICIPAL DE IGARASSU

Orçamento Programa - Exercício de 2025
Anexo 06
Page 26
Lei: 0, Data: 04/01/2024

PROGRAMA DE TRABALHO

(Inc.II, § 2º, Art.2º)

03 ENTIDADES SUPERVISIONADAS

01 FUNDO MUNICIPAL DE SAÚDE

Código	Especificação	Operação Especial	Projetos	Atividades	Total
10 302 1001	PROMOÇÃO A SAÚDE DE QUALIDADE			32.734.000,00	32.734.000,00
10.302.1001.2016.0000	MANUTENÇÃO DAS ATIVIDADE DA MÉDIA E ALTA COMPLEXIDADE			27.179.000,00	27.179.000,00
10.302.1001.2022.0000	MANUTENÇÃO DAS ATIVIDADES DO PROGRAMA MAIS MÉDICOS			150.000,00	150.000,00
10.302.1001.2024.0000	MANUTENÇÃO DAS ATIVIDADES DO SERVIÇO DE ATENDIMENTO MÓVEL DE URGÊNCIA - SAMU			2.726.000,00	2.726.000,00
10.302.1001.2026.0000	MANUTENÇÃO DAS ATIVIDADES COMPLEMENTARES AO PAGAMENTO DO PISO DOS ENFERMEIROS			1.589.000,00	1.589.000,00
10.302.1001.2163.0000	IMPLANTAÇÃO DE CONSULTÓRIO ODONTOLÓGICO - NEINHO DO POVO			220.000,00	220.000,00
10.302.1001.2165.0000	MANT. DE REDE ELÉTRICA E EQUIP. CENTRO HOSPITALAR - MARIA DOS PRAZERES.			220.000,00	220.000,00
10.302.1001.2166.0000	AMPLIAÇÃO E CONTR. DE EQUIPE MULT. DISCIPLINAR CECAI - ANDERSON BARBOSA			220.000,00	220.000,00
10.302.1001.2167.0000	IMPLANTAÇÃO NA UNID. DE CRUZ DE REBOUÇAS 3 SALAS, 1 SALA SENSORIAL, ATEND. AS MÃES COBRETURA DE QUADRAS DE AREIA, COZINH			220.000,00	220.000,00
10.302.1001.2172.0000	MANUTENÇÃO DA CASINHA AZUL EM CRUZ DE REBOUÇAS - ELVIS P. R.			110.000,00	110.000,00
10.302.1001.2176.0000	PROGRAMA NOVO OLHAR REALIZ. DE EXAMES DE VISTA E DOAÇÕES DE ÓCULOS P/ ALUNOS - VALDEMIR			100.000,00	100.000,00
10 302 1002	SUORTE AOS SERVIÇOS DE SAÚDE		4.470.000,00		4.470.000,00
10.302.1002.1006.0000	EXPANSÃO DA REDE FÍSICA DA ATENÇÃO DE MÉDIA E ALTA COMPLEXIDADE		3.870.000,00		3.870.000,00
10.302.1002.1141.0000	CONSTRUÇÃO DE UM PSF NO LOTEAMENTO CAMPO BELO. - DARLAN		60.000,00		60.000,00
10.302.1002.1143.0000	AQUISIÇÃO DE AMBULÂNCIA UTI MÓVEL. - ROOSIVEL		220.000,00		220.000,00
10.302.1002.1145.0000	AQUISIÇÃO DE UMA MÁQUINA DE MAMOGRAFIA P/O HOSPITAL DE IGARASSU		100.000,00		100.000,00
10.302.1002.1150.0000	AQUISIÇÃO DE TRANSPORTE ADAPTADO PARA O CECAI- JOSÉ CARLOS		220.000,00		220.000,00
10 303	Suporte Profilático e Terapêutico			8.152.000,00	8.152.000,00
10 303 1001	PROMOÇÃO A SAÚDE DE QUALIDADE			8.152.000,00	8.152.000,00
10.303.1001.2017.0000	MANUTENÇÃO DAS ATIVIDADES DE ASSISTÊNCIA FARMACÉUTICA			8.152.000,00	8.152.000,00
10 304	Vigilância Sanitária		78.000,00	2.331.000,00	2.409.000,00
10 304 1001	PROMOÇÃO A SAÚDE DE QUALIDADE			2.331.000,00	2.331.000,00
10.304.1001.2018.0000	MANUTENÇÃO DAS ATIVIDADES DA VIGILÂNCIA EM SAÚDE			1.704.000,00	1.704.000,00
10.304.1001.2019.0000	MANUTENÇÃO DAS ATIVIDADES DA VIGILÂNCIA SANITÁRIA			627.000,00	627.000,00
10 304 1002	SUORTE AOS SERVIÇOS DE SAÚDE		78.000,00		78.000,00
10.304.1002.1008.0000	EXPANSÃO DA REDE FÍSICA DA VIGILÂNCIA SANITÁRIA		40.000,00		40.000,00
10.304.1002.1012.0000	EXPANSÃO DA REDE FÍSICA DA VIGILÂNCIA EM SAÚDE		38.000,00		38.000,00
10 305	Vigilância Epidemiológica		30.000,00	3.948.000,00	3.978.000,00
10 305 1001	PROMOÇÃO A SAÚDE DE QUALIDADE			3.948.000,00	3.948.000,00
10.305.1001.2020.0000	MANUTENÇÃO DAS ATIVIDADES DA VIGILÂNCIA EPIDEMIOLÓGICA			1.544.000,00	1.544.000,00
10.305.1001.2025.0000	MANUTENÇÕES DAS ATIVIDADES DOS AGENTES DE ENDEMIAS			1.800.000,00	1.800.000,00
10.305.1001.2026.0000	MANUTENÇÃO DAS ATIVIDADES COMPLEMENTARES AO PAGAMENTO DO PISO DOS ENFERMEIROS			494.000,00	494.000,00
10.305.1001.2173.0000	MANUTENÇÃO DA UBS ANIMAL DE SARAMANDAIA - ELVIS P. R			110.000,00	110.000,00



PREFEITURA MUNICIPAL DE IGARASSU

Orçamento Programa - Exercício de 2025
Anexo 06
Page 27
Lei: 0, Data: 04/01/2024

PROGRAMA DE TRABALHO

(Inc.II, § 2º, Art.2º)

03 ENTIDADES SUPERVISIONADAS

01 FUNDO MUNICIPAL DE SAÚDE

Código	Especificação	Operação Especial	Projetos	Atividades	Total
10 305 1002	SUPORTE AOS SERVIÇOS DE SAÚDE		30.000,00		30.000,00
10.305.1002.1009.0000	EXPANSÃO DA REDE FÍSICA DA VIGILÂNCIA EPIDEMIOLÓGICA		30.000,00		30.000,00
28	Encargos Especiais	50.000,00			50.000,00
28 846	Outros Encargos Especiais	50.000,00			50.000,00
28 846 0001	ENCARGOS PÚBLICOS DIVERSOS	50.000,00			50.000,00
28.846.0001.0813.0000	ENCARGOS COM PRECATÓRIOS	50.000,00			50.000,00
TOTAL		50.000,00	6.583.000,00	115.504.000,00	122.137.000,00



PREFEITURA MUNICIPAL DE IGARASSU

Orçamento Programa - Exercício de 2025

Anexo 06

Page 28

Lei: 0, Data: 04/01/2024

PROGRAMA DE TRABALHO

(Inc.II, § 2º, Art.2º)

03 ENTIDADES SUPERVISIONADAS					
02 SECRETARIA MUNICIPAL DE EDUCAÇÃO					
Código	Especificação	Operação Especial	Projetos	Atividades	Total
09	Previdência Social			16.067.000,00	16.067.000,00
09	271 Previdência Básica			16.067.000,00	16.067.000,00
09	271 0901 GESTÃO PREVIDENCIÁRIA			16.067.000,00	16.067.000,00
09.271.0901.2001.0000	PAGAMENTO DAS OBRIGAÇÕES PATRONAIS			16.067.000,00	16.067.000,00
12	Educação		13.697.000,00	135.888.000,00	149.585.000,00
12	122 Administração Geral		420.000,00	25.673.000,00	26.093.000,00
12	122 1201 DESENVOLVIMENTO DA EDUCAÇÃO DE QUALIDADE			25.673.000,00	25.673.000,00
12.122.1201.2000.0000	MANUTENÇÃO DAS ATIVIDADES DA SECRETARIA MUNICIPAL DE EDUCAÇÃO			25.155.000,00	25.155.000,00
12.122.1201.2046.0000	MANUTENÇÃO DAS ATIVIDADES DO NÚCLEO DE ESTUDOS E FORMAÇÃO DOCENTE PARA RELAÇÕES ÉTNICO-RACIAS			100.000,00	100.000,00
12.122.1201.2048.0000	MANUTENÇÃO DAS ATIVIDADES DO PROGRAMA PROFESSOR SAUDÁVEL			50.000,00	50.000,00
12.122.1201.2049.0000	MANUTENÇÃO DAS ATIVIDADES DA FORMAÇÃO CONTINUADA DOS PROFISSIONAIS DA EDUCAÇÃO			280.000,00	280.000,00
12.122.1201.2161.0000	MANUTENÇÃO DAS AÇÕES DO CONSTRUINDO UMA EDUCAÇÃO DE QUALIDADE COM PARTICIPAÇÃO POPULAR			38.000,00	38.000,00
12.122.1201.2162.0000	MANUTENÇÃO DAS ATIVIDADE DO ESCOLA QUE LÊ FAZ ACONTECER			50.000,00	50.000,00
12	122 1202 SUPORTE COMPLEMENTAR A EDUCAÇÃO		420.000,00		420.000,00
12.122.1202.1000.0000	EXPANSÃO DA REDE FÍSICA DA SECRETARIA MUNICIPAL DE EDUCAÇÃO		420.000,00		420.000,00
12	306 Alimentação e Nutrição			8.550.000,00	8.550.000,00
12	306 1201 DESENVOLVIMENTO DA EDUCAÇÃO DE QUALIDADE			8.550.000,00	8.550.000,00
12.306.1201.2002.0000	MANUTENÇÃO DAS ATIVIDADES DO PROGRAMA DE ALIMENTAÇÃO ESCOLAR			8.100.000,00	8.100.000,00
12.306.1201.2143.0000	AMPLIAÇÃO DO PROGRAMA CAFÉ DA MANHÃ NA ESCOLA - VALDEMIR NUNES			450.000,00	450.000,00
12	361 Ensino Fundamental		8.000.000,00	82.616.000,00	90.616.000,00
12	361 1201 DESENVOLVIMENTO DA EDUCAÇÃO DE QUALIDADE			82.616.000,00	82.616.000,00
12.361.1201.2003.0000	MANUTENÇÃO DAS ATIVIDADES DO ENSINO FUNDAMENTAL			79.853.000,00	79.853.000,00
12.361.1201.2007.0000	MANUTENÇÃO DAS ATIVIDADES DO PROGRAMA GANHE O MUNDO			13.000,00	13.000,00
12.361.1201.2008.0000	MANUTENÇÃO DAS ATIVIDADES DO PROGRAMA DE DISTRIBUIÇÃO DE ABSORVENTES PARA AS MENINAS DO ENSINO FUNDAMENTAL			150.000,00	150.000,00
12.361.1201.2009.0000	AQUISIÇÃO DE MATERIAIS DIDÁTICOS E FARDAMENTOS PARA A MANUTENÇÃO DO ENSINO			2.200.000,00	2.200.000,00
12.361.1201.2043.0000	MANUTENÇÃO DAS ATIVIDADES DO PROGRAMA PASSE LIVRE			400.000,00	400.000,00
12	361 1202 SUPORTE COMPLEMENTAR A EDUCAÇÃO		8.000.000,00		8.000.000,00
12.361.1202.1001.0000	EXPANSÃO DA REDE FÍSICA DO ENSINO FUNDAMENTAL		8.000.000,00		8.000.000,00
12	365 Educação Infantil		5.267.000,00	11.270.000,00	16.537.000,00
12	365 1201 DESENVOLVIMENTO DA EDUCAÇÃO DE QUALIDADE			11.270.000,00	11.270.000,00
12.365.1201.2004.0000	MANUTENÇÃO DAS ATIVIDADES DA EDUCAÇÃO INFANTIL - CRECHE			6.060.000,00	6.060.000,00
12.365.1201.2005.0000	MANUTENÇÃO DAS ATIVIDADES DA EDUCAÇÃO INFANTIL - PRÉ-ESCOLA			5.210.000,00	5.210.000,00



PREFEITURA MUNICIPAL DE IGARASSU

Orçamento Programa - Exercício de 2025
Anexo 06
Page 29
Lei: 0, Data: 04/01/2024

PROGRAMA DE TRABALHO

(Inc.II, § 2º, Art.2º)

03 ENTIDADES SUPERVISIONADAS

02 SECRETARIA MUNICIPAL DE EDUCAÇÃO

Código	Especificação	Operação Especial	Projetos	Atividades	Total
12 365 1202	SUPORTE COMPLEMENTAR A EDUCAÇÃO		5.267.000,00		5.267.000,00
12.365.1202.1002.0000	EXPANSÃO DA REDE FÍSICA DA EDUCAÇÃO INFANTIL - CRECHE		1.000.000,00		1.000.000,00
12.365.1202.1003.0000	EXPANSÃO DA REDE FÍSICA DA EDUCAÇÃO INFANTIL - PRÉ-ESCOLA		4.267.000,00		4.267.000,00
12 366	Educação de Jovens e Adultos			1.105.000,00	1.105.000,00
12 366 1201	DESENVOLVIMENTO DA EDUCAÇÃO DE QUALIDADE			1.105.000,00	1.105.000,00
12.366.1201.2010.0000	MANUTENÇÃO DAS ATIVIDADES DA EDUCAÇÃO DE JOVENS E ADULTOS			1.105.000,00	1.105.000,00
12 367	Educação Especial			2.195.000,00	2.195.000,00
12 367 1201	DESENVOLVIMENTO DA EDUCAÇÃO DE QUALIDADE			2.195.000,00	2.195.000,00
12.367.1201.2011.0000	MANUTENÇÃO DAS ATIVIDADE DA EDUCAÇÃO ESPECIAL			375.000,00	375.000,00
12.367.1201.2044.0000	MANUTENÇÃO DAS ATIVIDADES DA EDUCAÇÃO INFANTIL			1.810.000,00	1.810.000,00
12.367.1201.2142.0000	AQUISIÇÃO DE NOVOS MATERIAIS PARA ATIVIDADES LÚDICAS PARA DESENVOLVIMENTO DAS CRIANÇAS AUTISTAS - DARLAN LIMA			10.000,00	10.000,00
12 392	Difusão Cultural		10.000,00	264.000,00	274.000,00
12 392 1301	DESENVOLVIMENTO E PROMOÇÃO CULTURAL		10.000,00	264.000,00	274.000,00
12.392.1301.1024.0000	EXPANSÃO DA REDE FÍSICA DA BIBLIOTECA MUNICIPAL		10.000,00		10.000,00
12.392.1301.2045.0000	MANUTENÇÃO DAS ATIVIDADES DA BIBLIOTECA MUNICIPAL			74.000,00	74.000,00
12.392.1301.2069.0000	MANUTENÇÃO DAS ATIVIDADES DOS EVENTOS E DESFILES CÍVICOS			190.000,00	190.000,00
12 782	Transporte Rodoviário			4.215.000,00	4.215.000,00
12 782 1201	DESENVOLVIMENTO DA EDUCAÇÃO DE QUALIDADE			4.215.000,00	4.215.000,00
12.782.1201.2006.0000	MANUTENÇÃO DAS ATIVIDADES DO PROGRAMA DE TRANSPORTE ESCOLAR			4.215.000,00	4.215.000,00
TOTAL		0,00	13.697.000,00	151.955.000,00	165.652.000,00



PREFEITURA MUNICIPAL DE IGARASSU

Orçamento Programa - Exercício de 2025

Anexo 06

Page 30

Lei: 0, Data: 04/01/2024

PROGRAMA DE TRABALHO

(Inc.II, § 2º, Art.2º)

03 ENTIDADES SUPERVISIONADAS

03 FUNDO MUNICIPAL DE ASSISTÊNCIA SOCIAL

Código	Especificação	Operação Especial	Projetos	Atividades	Total
04	Administração				
04	122 Administração Geral		30.000,00	320.000,00	350.000,00
04	122 0801 GESTÃO DA ASSISTÊNCIA SOCIAL		30.000,00	320.000,00	350.000,00
04.122.0801.1073.0000	EXPANSÃO DA REDE FISICA DO FUNDO MUNICIPAL DE ASSISTÊNCIA SOCIAL		30.000,00		30.000,00
04.122.0801.2131.0000	MANUTENÇÃO DAS ATIVIDADES DO FUNDO MUNICIPAL DE ASSISTÊNCIA SOCIAL			320.000,00	320.000,00
08	Assistência Social		1.345.000,00	7.875.000,00	9.220.000,00
08	244 Assistência Comunitária		1.045.000,00	7.395.000,00	8.440.000,00
08	244 0802 BLOCO DE PROTEÇÃO SOCIAL BÁSICA		455.000,00	1.920.000,00	2.375.000,00
08.244.0802.1074.0000	EXPANSÃO DA REDE FISICA DA PROTEÇÃO SOCIAL BÁSICA		455.000,00		455.000,00
08.244.0802.2133.0000	MANUTENÇÃO DAS ATIVIDADES DA PROTEÇÃO SOCIAL BÁSICA			1.920.000,00	1.920.000,00
08	244 0803 BLOCO DA PROTEÇÃO SOCIAL ESPECIAL DE MÉDIA E ALTA COMPLEXIDADE		200.000,00	1.240.000,00	1.440.000,00
08.244.0803.1079.0000	EXPANSÃO DA REDE FISICA DA PROTEÇÃO SOCIAL ESPECIALIZADA DE MÉDIA E ALTA COMPLEXIDADE		200.000,00		200.000,00
08.244.0803.2138.0000	MANUTENÇÃO DAS ATIVIDADES DA PROTEÇÃO SOCIAL ESPECIALIZADA DE MÉDIA E ALTA COMPLEXIDADE			1.240.000,00	1.240.000,00
08	244 0804 PROGRAMAS COMPLEMENTARES DA ASSISTÊNCIA SOCIAL		120.000,00	550.000,00	670.000,00
08.244.0804.1077.0000	EXPANSÃO DA REDE FISICA DO FORTALECIMENTO DO CONTROLE SOCIAL		60.000,00		60.000,00
08.244.0804.1078.0000	EXPANSÃO DA REDE FISICA DO CRIANÇA FELIZ		60.000,00		60.000,00
08.244.0804.2136.0000	MANUTENÇÃO DAS ATIVIDADES DO FORTALECIMENTO DO CONTROLE SOCIAL			160.000,00	160.000,00
08.244.0804.2137.0000	MANUTENÇÃO DAS ATIVIDADES DO CRIANÇA FELIZ			390.000,00	390.000,00
08	244 0805 BLOCO DA GESTÃO DO PROGRAMA BOLSA FAMÍLIA E DO CADASTRO ÚNICO		170.000,00	630.000,00	800.000,00
08.244.0805.1076.0000	EXPANSÃO DA REDE FISICA DO BOLSA FAMÍLIA E CADASTRO ÚNICO		170.000,00		170.000,00
08.244.0805.2135.0000	MANUTENÇÃO DAS ATIVIDADES DO BOLSA FAMÍLIA E CADASTRO ÚNICO			630.000,00	630.000,00
08	244 0806 BLOCO DA GESTÃO DO SUAS		100.000,00	185.000,00	285.000,00
08.244.0806.1075.0000	EXPANSÃO DA REDE FISICA DA GESTÃO DO SUAS		100.000,00		100.000,00
08.244.0806.2134.0000	MANUTENÇÃO DAS ATIVIDADES DA GESTÃO DO SUAS			185.000,00	185.000,00
08	244 0811 BENEFÍCIOS SOCIOASSISTÊNCIAIS			2.870.000,00	2.870.000,00
08.244.0811.2132.0000	MANUTENÇÃO DAS ATIVIDADES DOS BENEFÍCIO EVENTUAIS			2.800.000,00	2.800.000,00
08.244.0811.2147.0000	DISTRIBUIÇÃO DA CARTEIRA DE IDENTIFICAÇÃO DA PESSOA COM TRANSTORNO DO ESPECTRO AUTISTA (CIPTEA) - DARLAN LIMA			40.000,00	40.000,00
08.244.0811.2148.0000	DESENVOLVIMENTO DAS ATIVIDADES DA ORGANIZAÇÃO NÃO GOVERNAMENTAL GRUPO ESCOTEIRO NARCISO FÉLIX DE ARAÚJO - DARLAN LIMA			30.000,00	30.000,00
08	306 Alimentação e Nutrição		300.000,00	480.000,00	780.000,00
08	306 0816 PROGRAMAS COMPLEMENTARES DA ASSISTÊNCIA SOCIAL		300.000,00	480.000,00	780.000,00
08.306.0816.1121.0000	EXPANSÃO DA REDE FISICA DA COZINHA COMUNITÁRIA		300.000,00		300.000,00
08.306.0816.2160.0000	MANUTENÇÃO DAS ATIVIDADES DA COZINHA COMUNITÁRIA			480.000,00	480.000,00



PREFEITURA MUNICIPAL DE IGARASSU

Orçamento Programa - Exercício de 2025
Anexo 06
Page 32

PROGRAMA DE TRABALHO

(Inc.II, § 2º, Art.2º)

Lei: 0, Data: 04/01/2024

03 ENTIDADES SUPERVISIONADAS

04 FUNDO MUNICIPAL DE DEFESA DOS DIREITOS DA CRIANÇA E ADOLESCE

Código	Especificação	Operação Especial	Projetos	Atividades	Total
08	Assistência Social		20.000,00	554.000,00	574.000,00
08	122 Administração Geral			534.000,00	534.000,00
08	122 0808 FORTALECIMENTO DOS DIREITOS DA CIDADANIA			534.000,00	534.000,00
08.122.0808.2110.0000	MANUTENÇÃO DAS ATIVIDADES DO FUNDO MUNICIPAL DOS DIREITOS DA CRIANÇA E DO ADOLESCENTE			34.000,00	34.000,00
08.122.0808.2139.0000	MANUTENÇÃO DAS ATIVIDADES DE APOIO TÉCNICO-FINANCEIRO ÀS ONGs			500.000,00	500.000,00
08	243 Assistência à Criança e ao Adolescente		20.000,00	20.000,00	40.000,00
08	243 0808 FORTALECIMENTO DOS DIREITOS DA CIDADANIA		20.000,00	20.000,00	40.000,00
08.243.0808.1054.0000	EXPANSÃO DA REDE FÍSICA DO FUNDO MUNICIPAL DE DEFESA DOS DIREITOS DA CRIANÇA E DO ADOLESCENTE		20.000,00		20.000,00
08.243.0808.2109.0000	MANUTENÇÃO DAS ATIVIDADES DO CONSELHO DE DIREITOS DA CRIANÇA E DO ADOLESCENTE			20.000,00	20.000,00
TOTAL		0,00	20.000,00	554.000,00	574.000,00



PREFEITURA MUNICIPAL DE IGARASSU

Orçamento Programa - Exercício de 2025
Anexo 06
Page 33
Lei: 0, Data: 04/01/2024

PROGRAMA DE TRABALHO

(Inc.II, § 2º, Art.2º)

03 ENTIDADES SUPERVISIONADAS					
05 FUNDO MUNICIPAL DE DIREITOS DA PESSOA IDOSA					
Código	Especificação	Operação Especial	Projetos	Atividades	Total
08	Assistência Social		60.000,00	150.000,00	210.000,00
08	122 Administração Geral		60.000,00	70.000,00	130.000,00
08	122 0809 ASSISTÊNCIA AO IDOSO		60.000,00	70.000,00	130.000,00
08.122.0809.1056.0000	EXPANSÃO DA REDE FÍSICA DO FUNDO MUNICIPAL DE DIREITOS DA PESSOA IDOSA		60.000,00		60.000,00
08.122.0809.2112.0000	MANUTENÇÃO DAS ATIVIDADES DO FUNDO MUNICIPAL DE DIREITOS DA PESSOA IDOSA			70.000,00	70.000,00
08	241 Assistência à Pessoa Idosa			80.000,00	80.000,00
08	241 0809 ASSISTÊNCIA AO IDOSO			80.000,00	80.000,00
08.241.0809.2119.0000	MANUTENÇÃO DAS ATIVIDADES DO PROGRAMA PARCEIRO DO IDOSO			80.000,00	80.000,00
TOTAL		0,00	60.000,00	150.000,00	210.000,00



PREFEITURA MUNICIPAL DE IGARASSU

Orçamento Programa - Exercício de 2025
Anexo 06
Page 34
Lei: 0, Data: 04/01/2024

PROGRAMA DE TRABALHO

(Inc.II, § 2º, Art.2º)

03 ENTIDADES SUPERVISIONADAS					
06 FUNDO MUNICIPAL DE INVESTIMENTO DE IGARASSU					
Código	Especificação	Operação Especial	Projetos	Atividades	Total
04	Administração		2.000,00		2.000,00
04	122 Administração Geral		2.000,00		2.000,00
04	122 1518 PROMOÇÃO DO DESENVOLVIMENTO		2.000,00		2.000,00
04.122.1518.1063.0000	INVESTIMENTOS DO FUNDO ESTADUAL DE APOIO AO DESENVOLVIMENTO MUNICIPAL - FEM		2.000,00		2.000,00
TOTAL		0,00	2.000,00	0,00	2.000,00



PREFEITURA MUNICIPAL DE IGARASSU

Orçamento Programa - Exercício de 2025
Anexo 06
Page 35
Lei: 0, Data: 04/01/2024

PROGRAMA DE TRABALHO

(Inc.II, § 2º, Art.2º)

04 AUTARQUIAS

01 AGÊNCIA DE MEIO AMBIENTE DE IGARASSU

Código	Especificação	Operação Especial	Projetos	Atividades	T o t a l
04	Administração		70.000,00	1.020.000,00	1.090.000,00
04	122 Administração Geral		70.000,00	1.020.000,00	1.090.000,00
04	122 0408 GESTÃO ADMINISTRATIVA DA AGÊNCIA DE MEIO AMBIENTE		70.000,00	1.020.000,00	1.090.000,00
04.122.0408.1039.0000	EXPANSÃO DA REDE FISICA DA AGÊNCIA DE MEIO AMBIENTE		70.000,00		70.000,00
04.122.0408.2080.0000	MANUTENÇÃO DAS ATIVIDADES DA AGÊNCIA DE MEIO AMBIENTE			1.020.000,00	1.020.000,00
09	Previdência Social			280.000,00	280.000,00
09	271 Previdência Básica			280.000,00	280.000,00
09	271 0901 GESTÃO PREVIDENCIÁRIA			280.000,00	280.000,00
09.271.0901.2001.0000	PAGAMENTO DAS OBRIGAÇÕES PATRONAIS			280.000,00	280.000,00
18	Gestão Ambiental		160.000,00	170.000,00	330.000,00
18	541 Preservação e Conservação Ambiental		160.000,00	170.000,00	330.000,00
18	541 0408 GESTÃO ADMINISTRATIVA DA AGÊNCIA DE MEIO AMBIENTE		160.000,00	170.000,00	330.000,00
18.541.0408.1119.0000	EXPANSÃO DA REDE FISICA DA CAMPANHA EDUCATIVA, CONSERVAÇÃO, MONITORAMENTO E ESTUDOS AMBIENTAIS		10.000,00		10.000,00
18.541.0408.1120.0000	EXPANSÃO DA REDE FISICA DA PRESERVAÇÃO AMBIENTAL E ADMINISTRAÇÃO DAS UNIDADES DE CONSERVAÇÃO E ÁREAS VERDES		150.000,00		150.000,00
18.541.0408.2158.0000	MANUTENÇÃO DAS ATIVIDADES PARA CAMPANHA EDUCATIVA, CONSERVAÇÃO, MONITORAMENTO E ESTUDOS AMBIENTAIS			25.000,00	25.000,00
18.541.0408.2159.0000	MANUTENÇÃO DAS ATIVIDADES DE PRESERVAÇÃO AMBIENTAL E ADMINISTRAÇÃO DAS UNIDADES DE CONSERVAÇÃO E ÁREAS VERDES DO MUNICÍP			145.000,00	145.000,00
TOTAL		0,00	230.000,00	1.470.000,00	1.700.000,00



PREFEITURA MUNICIPAL DE IGARASSU

Orçamento Programa - Exercício de 2025
Anexo 06
Page 36
Lei: 0, Data: 04/01/2024

PROGRAMA DE TRABALHO
(Inc.II, § 2º, Art.2º)

04 AUTARQUIAS					
02 AGÊNCIA DE DESENVOLVIMENTO DE IGARASSU					
Código	Especificação	Operação Especial	Projetos	Atividades	T o t a l
04	Administração		50.000,00	1.052.000,00	1.102.000,00
04	122 Administração Geral		50.000,00	1.052.000,00	1.102.000,00
04	122 0409 GESTÃO ADMINSTRATIVA DA AGÊNCIA DE DESENVOLVIMENTO		50.000,00	765.000,00	815.000,00
04.122.0409.1040.0000	EXPANSÃO DA REDE FISICA DA AGÊNCIA DE DESENVOLVIMENTO		50.000,00		50.000,00
04.122.0409.2081.0000	MANUTENÇÃO DAS ATIVIDADES DA AGÊNCIA DE DESENVOLVIMENTO			765.000,00	765.000,00
04	122 1505 PROMOÇÃO DO DESENVOLVIMENTO			287.000,00	287.000,00
04.122.1505.2082.0000	MANUTENÇÃO DAS ATIVIDADES DE EVENTOS DE PROMOÇÃO AO DESENVOLVIMENTO			287.000,00	287.000,00
09	Previdência Social			40.000,00	40.000,00
09	271 Previdência Básica			40.000,00	40.000,00
09	271 0901 GESTÃO PREVIDENCIÁRIA			40.000,00	40.000,00
09.271.0901.2001.0000	PAGAMENTO DAS OBRIGAÇÕES PATRONAIS			40.000,00	40.000,00
TOTAL		0,00	50.000,00	1.092.000,00	1.142.000,00



PREFEITURA MUNICIPAL DE IGARASSU

Orçamento Programa - Exercício de 2025

Anexo 06

Page 37

Lei: 0, Data: 04/01/2024

PROGRAMA DE TRABALHO

(Inc.II, § 2º, Art.2º)

04 AUTARQUIAS

03 DEPARTAMENTO MUNICIPAL DE CONTROLE E PLANEJAMENTO URBANO

Código	Especificação	Operação Especial	Projetos	Atividades	Total
04	Administração				
04	122 Administração Geral		300.000,00	4.242.000,00	4.542.000,00
04	122 0001 ENCARGOS PÚBLICOS DIVERSOS		300.000,00	4.242.000,00	4.542.000,00
04.122.0001.2055.0000	ENCARGOS COM PAGAMENTO DE PARCELAMENTOS			790.000,00	790.000,00
04	122 0405 GESTÃO ADMINISTRATIVA DO DECONUR			790.000,00	790.000,00
04.122.0405.1013.0000	EXPANSÃO DA REDE FÍSICA DO DECONUR		300.000,00	3.452.000,00	3.752.000,00
04.122.0405.2027.0000	MANUTENÇÃO DAS ATIVIDADES DO DECONUR		300.000,00		300.000,00
04.122.0405.2140.0000	MANUTENÇÃO DAS ATIVIDADES DA REGULARIZAÇÃO FUNDIÁRIA			3.182.000,00	3.182.000,00
04.122.0405.2188.0000	PROGRAMA IGARASSU LEGAL DE REGULARIZAÇÃO FUNDIÁRIA - VALDEMIR NUMES			100.000,00	100.000,00
				170.000,00	170.000,00
TOTAL		0,00	300.000,00	4.242.000,00	4.542.000,00



PROGRAMA DE TRABALHO

(Inc.II, § 2º, Art.2º)

04 AUTARQUIAS

05 IGAPREV - REGIME PREVIDENCIÁRIO

Código	Especificação	Operação Especial	Projetos	Atividades	Total
04	Administração		100.000,00	2.142.000,00	2.242.000,00
04	122 Administração Geral		100.000,00	2.142.000,00	2.242.000,00
04	122 0001 ENCARGOS PÚBLICOS DIVERSOS			122.000,00	122.000,00
04.122.0001.2055.0000	ENCARGOS COM PAGAMENTO DE PARCELAMENTOS			122.000,00	122.000,00
04	122 0103 GESTÃO ADMINISTRATIVA DO IGAPREV		100.000,00	2.020.000,00	2.120.000,00
04.122.0103.1064.0000	EXPANSÃO DA REDE FISICA DO IGAPREV		100.000,00		100.000,00
04.122.0103.2120.0000	MANUTENÇÃO DAS ATIVIDADES DO IGAPREV			2.020.000,00	2.020.000,00
09	Previdência Social			62.183.000,00	62.183.000,00
09	271 Previdência Básica			100.000,00	100.000,00
09	271 0901 GESTÃO PREVIDENCIÁRIA			100.000,00	100.000,00
09.271.0901.2001.0000	PAGAMENTO DAS OBRIGAÇÕES PATRONAIS			100.000,00	100.000,00
09	272 Previdência do Regime Estatutário			62.083.000,00	62.083.000,00
09	272 1520 BENEFICIO DOS APOSENTADOS E PENSIONISTAS			62.083.000,00	62.083.000,00
09.272.1520.2121.0000	MANUTENÇÃO DAS ATIVIDADES DOS BENEFÍCIOS DOS APOSENTADOS E PENSIONISTAS			62.083.000,00	62.083.000,00
99	Reserva de Contingência	1.000.000,00			1.000.000,00
99	999 Reserva de Contingência	1.000.000,00			1.000.000,00
99	999 9999 RESERVA DE CONTINGÊNCIA	1.000.000,00			1.000.000,00
99.999.9999.9999.0000	RESERVA DE CONTINGÊNCIA	1.000.000,00			1.000.000,00
TOTAL		1.000.000,00	100.000,00	64.325.000,00	65.425.000,00



PREFEITURA MUNICIPAL DE IGARASSU

Orçamento Programa - Exercício de 2025

Anexo 06

Page 39

Lei: 0, Data: 04/01/2024

PROGRAMA DE TRABALHO

(Inc.II, § 2º, Art.2º)

05 CONSÓRCIOS

01 CONSÓRCIO DOS MUNICÍPIOS DE PERNAMBUCO - COMUPE

Código	Especificação	Operação Especial	Projetos	Atividades	Total
04	Administração		27.400,00	138.400,00	165.800,00
04	122 Administração Geral		27.400,00	138.400,00	165.800,00
04	122 0501 COMUPE		27.400,00	138.400,00	165.800,00
04.122.0501.1022.0000	AQUISIÇÃO DE IMOVEIS, MÁQUINAS, COMPUTADORES E EQUIPAMENTOS DIVERSOS		21.800,00		21.800,00
04.122.0501.1023.0000	EXECUÇÃO DE OBRAS, REFORMAS, MELHORAMENTO E AMPLIAÇÃO DO COMUPE		5.600,00		5.600,00
04.122.0501.2154.0000	GESTÃO DAS AÇÕES ADMINISTRATIVA DO COMUPE			117.000,00	117.000,00
04.122.0501.2155.0000	GESTÃO DA SAÚDE DE FORMA CONSORCIADA			10.000,00	10.000,00
04.122.0501.2156.0000	GESTÃO AMBIENTAL (LICENCIAMENTO AMBIENTAL)			10.000,00	10.000,00
04.122.0501.2157.0000	AMORTIZAÇÃO DE DIVIDAS PÚBLICAS			1.400,00	1.400,00
28	Encargos Especiais	14.200,00			14.200,00
28	843 Serviço da Dívida Interna	3.600,00			3.600,00
28	843 0001 ENCARGOS PÚBLICOS DIVERSOS	3.600,00			3.600,00
28.843.0001.0813.0000	ENCARGOS COM PRECATÓRIOS	3.600,00			3.600,00
28	846 Outros Encargos Especiais	10.600,00			10.600,00
28	846 0001 ENCARGOS PÚBLICOS DIVERSOS	10.600,00			10.600,00
28.846.0001.0812.0000	INDENIZAÇÕES E RESTITUIÇÕES	10.600,00			10.600,00
TOTAL		14.200,00	27.400,00	138.400,00	180.000,00
TOTAL GERAL		6.864.200,00	43.302.400,00	499.833.400,00	550.000.000,00



PREFEITURA MUNICIPAL DE IGARASSU

Orçamento Programa - Exercício de 2025

Anexo 07

Page 1

Lei: 0, Data: 04/01/2024

PROGRAMA DE TRABALHO DO GOVERNO DEMONSTRATIVO DE FUNÇÕES, SUBFUNÇÕES E PROGRAMAS POR PROJETOS, ATIVIDADES E OPERAÇÕES ESPECIAIS

(Inc.II, § 2º, Art.2º)

Código	Especificação	Operação Especial	Projetos	Atividades	Total
04	Administração	2.000.000,00	3.297.400,00	104.918.400,00	110.215.800,00
04	122 Administração Geral	2.000.000,00	3.237.400,00	104.598.400,00	109.835.800,00
04	122 0001 ENCARGOS PÚBLICOS DIVERSOS	2.000.000,00	0,00	7.712.000,00	9.712.000,00
04.122.0001.0813.0000	ENCARGOS COM PRECATÓRIOS	2.000.000,00	0,00	0,00	2.000.000,00
04.122.0001.2055.0000	ENCARGOS COM PAGAMENTO DE PARCELAMENTOS	0,00	0,00	5.912.000,00	5.912.000,00
04.122.0001.2056.0000	ENCARGOS COM PAGAMENTO DE PASEP	0,00	0,00	1.800.000,00	1.800.000,00
04	122 0100 CÂMARA MUNICIPAL DE IGARASSU	0,00	200.000,00	14.230.000,00	14.430.000,00
04.122.0100.1055.0000	EXPANSÃO DA REDE FISICA DA CÂMARA MUNICIPAL	0,00	200.000,00	0,00	200.000,00
04.122.0100.2101.0000	MANUTENÇÃO DAS ATIVIDADES DA CÂMARA MUNICIPAL	0,00	0,00	13.855.000,00	13.855.000,00
04.122.0100.2102.0000	MANUTENÇÃO DAS ATIVIDADES DO CONTROLE INTERNO DA CÂMARA	0,00	0,00	124.000,00	124.000,00
04.122.0100.2103.0000	MANUTENÇÃO DAS ATIVIDADES DE ENCARGOS COM VALE TRANSPORTE DA CÂMARA	0,00	0,00	30.000,00	30.000,00
04.122.0100.2104.0000	MANUTENÇÃO DAS ATIVIDADES COM CONVÊNIO DE COOPERAÇÃO TÉCNICA COM A PREFEITURA	0,00	0,00	2.000,00	2.000,00
04.122.0100.2105.0000	MANUTENÇÃO DAS ATIVIDADES COM INATIVOS E PENSIONISTAS DA CÂMARA	0,00	0,00	200.000,00	200.000,00
04.122.0100.2106.0000	MANUTENÇÃO DAS ATIVIDADES COM PARCELAMENTO DE ORBRIGAÇÕES PATRONAIS DA CÂMARA	0,00	0,00	2.000,00	2.000,00
04.122.0100.2107.0000	MANUTENÇÃO DAS ATIVIDADES COM ENCARGOS MÉDICOS COM VEREADORES	0,00	0,00	17.000,00	17.000,00
04	122 0103 GESTÃO ADMINISTRATIVA DO IGAPREV	0,00	100.000,00	2.020.000,00	2.120.000,00
04.122.0103.1064.0000	EXPANSÃO DA REDE FISICA DO IGAPREV	0,00	100.000,00	0,00	100.000,00
04.122.0103.2120.0000	MANUTENÇÃO DAS ATIVIDADES DO IGAPREV	0,00	0,00	2.020.000,00	2.020.000,00



PREFEITURA MUNICIPAL DE IGARASSU

Orçamento Programa - Exercício de 2025

Anexo 07

Page 2

Lei: 0, Data: 04/01/2024

PROGRAMA DE TRABALHO DO GOVERNO DEMONSTRATIVO DE FUNÇÕES, SUBFUNÇÕES E PROGRAMAS POR PROJETOS, ATIVIDADES E OPERAÇÕES ESPECIAIS (Inc.II, § 2º, Art.2º)

Código	Especificação	Operação Especial	Projetos	Atividades	Total
04	Administração	2.000.000,00	3.297.400,00	104.918.400,00	110.215.800,00
04	122 Administração Geral	2.000.000,00	3.237.400,00	104.598.400,00	109.835.800,00
04	122 0403 GESTÃO ADMINISTRATIVA DO MUNICÍPIO	0,00	2.330.000,00	72.539.000,00	74.869.000,00
04.122.0403.1014.0000	EXPANSÃO DA REDE FÍSICA DA PROCURADORIA GERAL DO MUNICÍPIO	0,00	50.000,00	0,00	50.000,00
04.122.0403.1015.0000	EXPANSÃO DA REDE FÍSICA DO SERVIÇO DE PROTEÇÃO AO CONSUMIDOR - PROCON	0,00	20.000,00	0,00	20.000,00
04.122.0403.1016.0000	EXPANSÃO DA REDE FÍSICA DA CONTROLADORIA GERAL DO MUNICÍPIO	0,00	22.000,00	0,00	22.000,00
04.122.0403.1017.0000	EXPANSÃO DA REDE FÍSICA DA OUVIDORIA MUNICIPAL	0,00	10.000,00	0,00	10.000,00
04.122.0403.1018.0000	EXPANSÃO DA REDE FÍSICA DO GABINETE DA PREFEITA	0,00	30.000,00	0,00	30.000,00
04.122.0403.1019.0000	EXPANSÃO DA REDE FÍSICA DO GABINETE DO VICE-PREFEITO	0,00	24.000,00	0,00	24.000,00
04.122.0403.1020.0000	EXPANSÃO DA REDE FÍSICA DA SECRETARIA DE GESTÃO INTEGRADA	0,00	34.000,00	0,00	34.000,00
04.122.0403.1021.0000	EXPANSÃO DA REDE FÍSICA DA SECRETARIA EXECUTIVA DA GESTÃO DE PESSOAS	0,00	50.000,00	0,00	50.000,00
04.122.0403.1025.0000	EXPANSÃO DA REDE FÍSICA DA SECRETARIA DE MEIO AMBIENTE	0,00	20.000,00	0,00	20.000,00
04.122.0403.1027.0000	EXPANSÃO DA REDE FÍSICA DA SECRETARIA DE FINANÇAS	0,00	60.000,00	0,00	60.000,00
04.122.0403.1028.0000	EXPANSÃO DA REDE FÍSICA DA SECRETARIA EXECUTIVA DE ARTICULAÇÃO SOCIAL	0,00	30.000,00	0,00	30.000,00
04.122.0403.1029.0000	EXPANSÃO DA REDE FÍSICA DA SECRETARIA DE GOVERNO	0,00	100.000,00	0,00	100.000,00
04.122.0403.1030.0000	EXPANSÃO DA REDE FÍSICA DA SECRETARIA DA MULHER	0,00	50.000,00	0,00	50.000,00
04.122.0403.1031.0000	EXPANSÃO DA REDE FÍSICA DA SECRETARIA DE PROJETOS ESPECIAIS	0,00	375.000,00	0,00	375.000,00
04.122.0403.1032.0000	EXPANSÃO DA REDE FÍSICA DA SECRETARIA EXECUTIVA DE MANUTENÇÃO E LOGÍSTICA	0,00	200.000,00	0,00	200.000,00
04.122.0403.1034.0000	EXPANSÃO DA REDE FÍSICA DA SECRETARIA EXECUTIVA DE GESTÃO ADMINISTRATIVA E OBRAS	0,00	100.000,00	0,00	100.000,00
04.122.0403.1037.0000	EXPANSÃO DA REDE FÍSICA DA SECRETARIA EXECUTIVA DE ILUMINAÇÃO PÚBLICA	0,00	120.000,00	0,00	120.000,00
04.122.0403.1038.0000	EXPANSÃO DA REDE FÍSICA DA DIRETORIA DE TECNOLOGIA DA INFORMAÇÃO	0,00	150.000,00	0,00	150.000,00
04.122.0403.1042.0000	EXPANSÃO DA REDE FÍSICA DA SECRETARIA EXECUTIVA DE LAZER, ESPORTE E JUVENTUDE	0,00	20.000,00	0,00	20.000,00
04.122.0403.1045.0000	EXPANSÃO DA REDE FÍSICA DA SECRETARIA EXECUTIVA DE AGRICULTURA E PESCA	0,00	5.000,00	0,00	5.000,00
04.122.0403.1046.0000	EXPANSÃO DA REDE FÍSICA DA SECRETARIA EXECUTIVA DE PATRIMONIO HISTORICO	0,00	20.000,00	0,00	20.000,00
04.122.0403.1047.0000	EXPANSÃO DA REDE FÍSICA DA SECRETARIA EXECUTIVA DE CULTURA	0,00	100.000,00	0,00	100.000,00
04.122.0403.1049.0000	EXPANSÃO DA REDE FÍSICA DA SECRETARIA DE TURISMO E CULTURA	0,00	80.000,00	0,00	80.000,00
04.122.0403.1051.0000	EXPANSÃO DA REDE FÍSICA DA SECRETARIA EXECUTIVA DE TURISMO	0,00	20.000,00	0,00	20.000,00
04.122.0403.1053.0000	EXPANSÃO DA REDE FÍSICA DA SECRETARIA EXECUTIVA DE PLANEJAMENTO ORÇAMENTÁRIO	0,00	30.000,00	0,00	30.000,00
04.122.0403.1057.0000	EXPANSÃO DA REDE FÍSICA DA SECRETARIA EXECUTIVA DA DEFESA CIDADÃ	0,00	230.000,00	0,00	230.000,00
04.122.0403.1065.0000	EXPANSÃO DA REDE FÍSICA DA SECRETARIA DE POLITICAS SOCIAIS	0,00	80.000,00	0,00	80.000,00
04.122.0403.1066.0000	EXPANSÃO DA REDE FÍSICA DA SECRETARIA EXECUTIVA DE DESENVOLVIMENTO SOCIAL E HABITAÇÃO	0,00	80.000,00	0,00	80.000,00
04.122.0403.1071.0000	EXPANSÃO DA REDE FÍSICA DA SECRETARIA EXECUTIVA DE EDUCAÇÃO PROFISSIONAL, TRABALHO E EMPREENDEDORISMO	0,00	60.000,00	0,00	60.000,00
04.122.0403.1100.0000	AQUISIÇÃO DE COMPUTADORES, IMPRESSORAS E BEBEDOUROS PARA AS DUAS SEDES DO CONSELHO TUTELAR - DARLAN LIMA	0,00	30.000,00	0,00	30.000,00
04.122.0403.1151.0000	REFORMA DO PRÉDIO ONDE FUNCIONA O CREAS -MARIA DOS PRAZERES	0,00	130.000,00	0,00	130.000,00
04.122.0403.2028.0000	MANUTENÇÃO DAS ATIVIDADES DA SECRETARIA EXECUTIVA DE PLANEJAMENTO ORÇAMENTÁRIO	0,00	0,00	940.000,00	940.000,00
04.122.0403.2030.0000	MANUTENÇÃO DAS ATIVIDADES DA PROCURADORIA GERAL DO MUNICÍPIO	0,00	0,00	4.156.000,00	4.156.000,00
04.122.0403.2031.0000	MANUTENÇÃO DAS ATIVIDADES DO SERVIÇO DE PROTEÇÃO AO CONSUMIDOR - PROCON	0,00	0,00	271.000,00	271.000,00
04.122.0403.2032.0000	MANUTENÇÃO DAS ATIVIDADES DA CONTROLADORIA GERAL DO MUNICÍPIO	0,00	0,00	93.000,00	93.000,00
04.122.0403.2033.0000	MANUTENÇÃO DAS ATIVIDADES DA OUVIDORIA DO MUNICÍPIO	0,00	0,00	110.000,00	110.000,00
04.122.0403.2034.0000	MANUTENÇÃO DAS ATIVIDADES DO GABINETE DA PREFEITA	0,00	0,00	3.166.000,00	3.166.000,00



PREFEITURA MUNICIPAL DE IGARASSU

Orçamento Programa - Exercício de 2025

Anexo 07

Page 3

Lei: 0, Data: 04/01/2024

PROGRAMA DE TRABALHO DO GOVERNO DEMONSTRATIVO DE FUNÇÕES, SUBFUNÇÕES E PROGRAMAS POR PROJETOS, ATIVIDADES E OPERAÇÕES ESPECIAIS (Inc.II, § 2º, Art.2º)

Código	Especificação	Operação Especial	Projetos	Atividades	Total
04	Administração	2.000.000,00	3.297.400,00	104.918.400,00	110.215.800,00
04	122 Administração Geral	2.000.000,00	3.237.400,00	104.598.400,00	109.835.800,00
04	122 0403 GESTÃO ADMINISTRATIVA DO MUNICÍPIO	0,00	2.330.000,00	72.539.000,00	74.869.000,00
04.122.0403.2035.0000	MANUTENÇÃO DAS ATIVIDADES DO GABINETE DO VICE-PREFEITO	0,00	0,00	476.000,00	476.000,00
04.122.0403.2036.0000	MANUTENÇÃO DAS ATIVIDADES DA SECRETARIA DE GESTÃO INTEGRADA	0,00	0,00	2.114.000,00	2.114.000,00
04.122.0403.2037.0000	MANUTENÇÃO DAS ATIVIDADES DA SECRETARIA EXECUTIVA DE GESTÃO DE PESSOAS	0,00	0,00	2.914.000,00	2.914.000,00
04.122.0403.2041.0000	MANUTENÇÃO DAS ATIVIDADES COM ENCARGOS A INATIVOS E PENSIONISTAS	0,00	0,00	8.100.000,00	8.100.000,00
04.122.0403.2042.0000	MANUTENÇÃO DAS ATIVIDADES COM ENCARGOS AO VALE TRANSPORTE PARA SERVIDORES DO MUNICÍPIO	0,00	0,00	420.000,00	420.000,00
04.122.0403.2050.0000	MANUTENÇÃO DAS ATIVIDADES DA SECRETARIA EXECUTIVA DE MEIO AMBIENTE	0,00	0,00	1.190.000,00	1.190.000,00
04.122.0403.2054.0000	MANUTENÇÃO DAS ATIVIDADES DA SECRETARIA DE FINANÇAS	0,00	0,00	1.630.000,00	1.630.000,00
04.122.0403.2057.0000	MANUTENÇÃO DAS ATIVIDADES DA SECRETARIA EXECUTIVA DA RECEITA	0,00	0,00	635.000,00	635.000,00
04.122.0403.2058.0000	MANUTENÇÃO DAS ATIVIDADES DOS PROGRAMAS DE APOIO A ARRECADAÇÃO MUNICIPAL	0,00	0,00	420.000,00	420.000,00
04.122.0403.2059.0000	MANUTENÇÃO DAS ATIVIDADES DA SECRETARIA EXECUTIVA DE RELAÇÕES INSTITUCIONAIS	0,00	0,00	395.000,00	395.000,00
04.122.0403.2060.0000	MANUTENÇÃO DAS ATIVIDADES DA SECRETARIA EXECUTIVA DE ARTICULAÇÃO SOCIAL	0,00	0,00	3.583.000,00	3.583.000,00
04.122.0403.2061.0000	MANUTENÇÃO DAS ATIVIDADES DA SECRETARIA EXECUTIVA DE LAZER, ESPORTE E JUVENTUDE	0,00	0,00	1.560.000,00	1.560.000,00
04.122.0403.2062.0000	MANUTENÇÃO DAS ATIVIDADES DA SECRETARIA DE GOVERNO	0,00	0,00	2.280.000,00	2.280.000,00
04.122.0403.2065.0000	MANUTENÇÃO DAS ATIVIDADES DA SECRETARIA DA MULHER	0,00	0,00	771.000,00	771.000,00
04.122.0403.2066.0000	MANUTENÇÃO DAS ATIVIDADES DE ENFRENTAMENTO A VIOLÊNCIA CONTRA A MULHER	0,00	0,00	30.000,00	30.000,00
04.122.0403.2067.0000	MANUTENÇÃO DAS ATIVIDADES DA SECRETARIA DE PROJETOS ESPECIAIS E MONITORAMENTO	0,00	0,00	2.305.000,00	2.305.000,00
04.122.0403.2068.0000	MANUTENÇÃO DAS ATIVIDADES DA SECRETARIA DE COMUNICAÇÃO	0,00	0,00	1.840.000,00	1.840.000,00
04.122.0403.2070.0000	MANUTENÇÃO DAS ATIVIDADES DA SECRETARIA EXECUTIVA DE MANUTENÇÃO E LOGÍSTICA	0,00	0,00	938.000,00	938.000,00
04.122.0403.2073.0000	MANUTENÇÃO DAS ATIVIDADES DA SECRETARIA EXECUTIVA DE GESTÃO ADMINISTRATIVA E OBRAS	0,00	0,00	3.952.000,00	3.952.000,00
04.122.0403.2075.0000	MANUTENÇÃO DAS ATIVIDADES DAS SECRETARIA EXECUTIVA DE ILUMINAÇÃO PÚBLICA	0,00	0,00	1.720.000,00	1.720.000,00
04.122.0403.2076.0000	MANUTENÇÃO DAS ATIVIDADES DA DIRETORIA DE TECNOLOGIA DA INFORMAÇÃO	0,00	0,00	230.000,00	230.000,00
04.122.0403.2087.0000	MANUTENÇÃO DAS ATIVIDADES DA SECRETARIA DE DESENVOLVIMENTO	0,00	0,00	30.000,00	30.000,00
04.122.0403.2090.0000	MANUTENÇÃO DAS ATIVIDADES DA SECRETARIA EXECUTIVA DE AGRICULTURA E PESCA	0,00	0,00	496.000,00	496.000,00
04.122.0403.2091.0000	MANUTENÇÃO DAS ATIVIDADES DA SECRETARIA EXECUTIVA DE PATRIMONIO HISTORICO	0,00	0,00	490.000,00	490.000,00
04.122.0403.2092.0000	MANUTENÇÃO DAS ATIVIDADES DA SECRETARIA EXECUTIVA DE CULTURA	0,00	0,00	615.000,00	615.000,00
04.122.0403.2094.0000	MANUTENÇÃO DAS ATIVIDADES DO CONSELHO MUNICIPAL DE CULTURA	0,00	0,00	50.000,00	50.000,00
04.122.0403.2095.0000	MANUTENÇÃO DAS ATIVIDADES DA SECRETARIA DE TURISMO E CULTURA	0,00	0,00	700.000,00	700.000,00
04.122.0403.2097.0000	MANUTENÇÃO DAS ATIVIDADES DA SECRETARIA EXECUTIVA DE TURISMO	0,00	0,00	1.325.000,00	1.325.000,00
04.122.0403.2111.0000	MANUTENÇÃO DAS ATIVIDADES DA SECRETARIA EXECUTIVA DA DEFESA CIDADÃ	0,00	0,00	13.340.000,00	13.340.000,00
04.122.0403.2122.0000	MANUTENÇÃO DAS ATIVIDADES DA SECRETARIA DE POLÍTICAS SOCIAIS	0,00	0,00	2.990.000,00	2.990.000,00
04.122.0403.2123.0000	MANUTENÇÃO DAS ATIVIDADES DA SECRETARIA EXECUTIVA DE DESENVOLVIMENTO SOCIAL E HABITAÇÃO	0,00	0,00	2.894.000,00	2.894.000,00
04.122.0403.2125.0000	MANUTENÇÃO DAS ATIVIDADES DO CONSELHO TUTELAR	0,00	0,00	330.000,00	330.000,00
04.122.0403.2129.0000	MANUTENÇÃO DAS ATIVIDADES DA SERCRETARIA EXECUTIVA DE EDUCAÇÃO PROFISSIONAL, TRABALHO E EMPREENDEDORISMO	0,00	0,00	2.295.000,00	2.295.000,00
04.122.0403.2141.0000	MANUTENÇÃO DAS ATIVIDADES DO PROGRAMA MAIS SERVIDOR	0,00	0,00	70.000,00	70.000,00
04.122.0403.2178.0000	criação de duas salas de acolhimento sensorial para pessoas com TEA- DARLAN FERREREIRA	0,00	0,00	35.000,00	35.000,00



PREFEITURA MUNICIPAL DE IGARASSU

Orçamento Programa - Exercício de 2025

Anexo 07

Page 4

Lei: 0, Data: 04/01/2024

PROGRAMA DE TRABALHO DO GOVERNO DEMONSTRATIVO DE FUNÇÕES, SUBFUNÇÕES E PROGRAMAS POR PROJETOS, ATIVIDADES E OPERAÇÕES ESPECIAIS

(Inc. II, § 2º, Art. 2º)

Código	Especificação	Operação Especial	Projetos	Atividades	Total
04	Administração	2.000.000,00	3.297.400,00	104.918.400,00	110.215.800,00
04	122 Administração Geral	2.000.000,00	3.237.400,00	104.598.400,00	109.835.800,00
04	122 0403 GESTÃO ADMINISTRATIVA DO MUNICÍPIO	0,00	2.330.000,00	72.539.000,00	74.869.000,00
04.122.0403.2179.0000	PROMOÇÃO DE PALESTRAS, CURSOS E PAUTAS SOCIAIS - MARIA DOS PRAZERES	0,00	0,00	70.000,00	70.000,00
04.122.0403.2180.0000	CONSELHO TUTELAR DE CRUZ DE REBOUÇAS - JOSÉ CARLOS	0,00	0,00	40.000,00	40.000,00
04.122.0403.2181.0000	ESTRUTURAÇÃO E FORMAÇÃO CONTINUADA DOS CONSELHEIROS TUTELLARES E CRUZ DE REBOUÇAS - DARLAN	0,00	0,00	30.000,00	30.000,00
04.122.0403.2183.0000	FOMENTAÇÃO DA CULTURA NO MUNICÍPIO IGARASSU-RIVALDO MORAES DA SILVA FILHO	0,00	0,00	50.000,00	50.000,00
04.122.0403.2184.0000	FESTIVAL DE TEATRO DE IGARASSU- FESTIG- MARIA DOS PRAZERES	0,00	0,00	50.000,00	50.000,00
04.122.0403.2185.0000	FESTIVAL DE TEATRO DE IGARASSU- FESTIG- ÉRICA MARIA	0,00	0,00	20.000,00	20.000,00
04.122.0403.2186.0000	FORNECIMENTO DA POLÍTICA DE EDUCAÇÃO AMBIENTAL E SUSTENTABILIDADE - RIVALDO MORAES	0,00	0,00	50.000,00	50.000,00
04.122.0403.2187.0000	PROMOÇÃO DE EVENTOS E PALESTRAS QUE ATENDAM AS NECESSIDADES DAS MULHERES- MARIA DOS PRAZERES	0,00	0,00	60.000,00	60.000,00
04.122.0403.2189.0000	FOMENTAÇÃO DOS CAMPEONATOS DE FUTEBOL -RIVALDO MORAES	0,00	0,00	50.000,00	50.000,00
04.122.0403.2190.0000	AJUDA DE CUSTO NA INSTITUIÇÃO DO GREFA- LUIS BORGES	0,00	0,00	110.000,00	110.000,00
04.122.0403.2191.0000	AJUDA DE CUSTO NA ASSOCIAÇÃO WALTER PIMENTEL JUDÔ PARA TODOS	0,00	0,00	110.000,00	110.000,00
04	122 0405 GESTÃO ADMINISTRATIVA DO DECONUR	0,00	300.000,00	3.452.000,00	3.752.000,00
04.122.0405.1013.0000	EXPANSÃO DA REDE FÍSICA DO DECONUR	0,00	300.000,00	0,00	300.000,00
04.122.0405.2027.0000	MANUTENÇÃO DAS ATIVIDADES DO DECONUR	0,00	0,00	3.182.000,00	3.182.000,00
04.122.0405.2140.0000	MANUTENÇÃO DAS ATIVIDADES DA REGULARIZAÇÃO FUNDIÁRIA	0,00	0,00	100.000,00	100.000,00
04.122.0405.2188.0000	PROGRAMA IGARASSU LEGAL DE REGULARIZAÇÃO FUNDIÁRIA - VALDEMIR NUMES	0,00	0,00	170.000,00	170.000,00
04	122 0406 GESTÃO ADMINISTRATIVA DE PLANEJAMENTO E URBANISMO	0,00	0,00	45.000,00	45.000,00
04.122.0406.2029.0000	MANUTENÇÃO DAS ATIVIDADES DA SECRETARIA DE PLANEJAMENTO E URBANISMO	0,00	0,00	45.000,00	45.000,00
04	122 0408 GESTÃO ADMINISTRATIVA DA AGÊNCIA DE MEIO AMBIENTE	0,00	70.000,00	1.020.000,00	1.090.000,00
04.122.0408.1039.0000	EXPANSÃO DA REDE FÍSICA DA AGÊNCIA DE MEIO AMBIENTE	0,00	70.000,00	0,00	70.000,00
04.122.0408.2080.0000	MANUTENÇÃO DAS ATIVIDADES DA AGÊNCIA DE MEIO AMBIENTE	0,00	0,00	1.020.000,00	1.020.000,00
04	122 0409 GESTÃO ADMINISTRATIVA DA AGÊNCIA DE DESENVOLVIMENTO	0,00	50.000,00	765.000,00	815.000,00
04.122.0409.1040.0000	EXPANSÃO DA REDE FÍSICA DA AGÊNCIA DE DESENVOLVIMENTO	0,00	50.000,00	0,00	50.000,00
04.122.0409.2081.0000	MANUTENÇÃO DAS ATIVIDADES DA AGÊNCIA DE DESENVOLVIMENTO	0,00	0,00	765.000,00	765.000,00
04	122 0410 GESTÃO DE PATRIMÔNIO	0,00	58.000,00	277.000,00	335.000,00
04.122.0410.1043.0000	EXPANSÃO DA REDE FÍSICA DO DEPARTAMENTO DE PATRIMÔNIO	0,00	58.000,00	0,00	58.000,00
04.122.0410.2083.0000	MANUTENÇÃO DAS ATIVIDADES DO DEPARTAMENTO DE PATRIMÔNIO	0,00	0,00	277.000,00	277.000,00
04	122 0411 GESTÃO DE COMPRAS	0,00	0,00	73.000,00	73.000,00
04.122.0411.2084.0000	MANUTENÇÃO DAS ATIVIDADES DA CENTRAL DE COMPRAS	0,00	0,00	73.000,00	73.000,00
04	122 0412 GESTÃO DE COMÉRCIO E SERVIÇOS	0,00	70.000,00	1.720.000,00	1.790.000,00
04.122.0412.1044.0000	EXPANSÃO DA REDE FÍSICA DA SECRETARIA EXECUTIVA DE COMÉRCIO E SERVIÇOS	0,00	70.000,00	0,00	70.000,00
04.122.0412.2085.0000	MANUTENÇÃO DAS ATIVIDADES DA SECRETARIA EXECUTIVA DE COMÉRCIO E SERVIÇOS	0,00	0,00	1.720.000,00	1.720.000,00



PREFEITURA MUNICIPAL DE IGARASSU

Orçamento Programa - Exercício de 2025

Anexo 07

Page 5

Lei: 0, Data: 04/01/2024

PROGRAMA DE TRABALHO DO GOVERNO DEMONSTRATIVO DE FUNÇÕES, SUBFUNÇÕES E PROGRAMAS POR PROJETOS, ATIVIDADES E OPERAÇÕES ESPECIAIS

(Inc. II, § 2º, Art. 2º)

Código	Especificação	Operação Especial	Projetos	Atividades	Total
04	Administração	2.000.000,00	3.297.400,00	104.918.400,00	110.215.800,00
04	122 Administração Geral	2.000.000,00	3.237.400,00	104.598.400,00	109.835.800,00
04	122 0501 COMUPE	0,00	27.400,00	138.400,00	165.800,00
04.122.0501.1022.0000	AQUISIÇÃO DE IMOVEIS, MÁQUINAS, COMPUTADORES E EQUIPAMENTOS DIVERSOS	0,00	21.800,00	0,00	21.800,00
04.122.0501.1023.0000	EXECUÇÃO DE OBRAS, REFORMAS, MELHORAMENTO E AMPLIAÇÃO DO COMUPE	0,00	5.600,00	0,00	5.600,00
04.122.0501.2154.0000	GESTÃO DAS AÇÕES ADMINISTRATIVA DO COMUPE	0,00	0,00	117.000,00	117.000,00
04.122.0501.2155.0000	GESTÃO DA SAÚDE DE FORMA CONSORCIADA	0,00	0,00	10.000,00	10.000,00
04.122.0501.2156.0000	GESTÃO AMBIENTAL (LICENCIAMENTO AMBIENTAL)	0,00	0,00	10.000,00	10.000,00
04.122.0501.2157.0000	AMORTIZAÇÃO DE DIVIDAS PÚBLICAS	0,00	0,00	1.400,00	1.400,00
04	122 0801 GESTÃO DA ASSISTÊNCIA SOCIAL	0,00	30.000,00	320.000,00	350.000,00
04.122.0801.1073.0000	EXPANSÃO DA REDE FISICA DO FUNDO MUNICIPAL DE ASSISTÊNCIA SOCIAL	0,00	30.000,00	0,00	30.000,00
04.122.0801.2131.0000	MANUTENÇÃO DAS ATIVIDADES DO FUNDO MUNICIPAL DE ASSISTÊNCIA SOCIAL	0,00	0,00	320.000,00	320.000,00
04	122 1505 PROMOÇÃO DO DESENVOLVIMENTO	0,00	0,00	287.000,00	287.000,00
04.122.1505.2082.0000	MANUTENÇÃO DAS ATIVIDADES DE EVENTOS DE PROMOÇÃO AO DESENVOLVIMENTO	0,00	0,00	287.000,00	287.000,00
04	122 1518 PROMOÇÃO DO DESENVOLVIMENTO	0,00	2.000,00	0,00	2.000,00
04.122.1518.1063.0000	INVESTIMENTOS DO FUNDO ESTADUAL DE APOIO AO DESENVOLVIMENTO MUNICIPAL - FEM	0,00	2.000,00	0,00	2.000,00
04	128 Formação de Recursos Humanos	0,00	60.000,00	150.000,00	210.000,00
04	128 0810 FORTALECIMENTO DA FORMAÇÃO PROFISSIONAL	0,00	60.000,00	150.000,00	210.000,00
04.128.0810.1072.0000	EXPANSÃO DA REDE FISICA DOS SERVIÇOS DE QUALIFICAÇÃO PROFISSIONALIZANTE	0,00	60.000,00	0,00	60.000,00
04.128.0810.2130.0000	MANUTENÇÃO DAS ATIVIDADES EM AMPLIAÇÃO DOS SERVIÇOS DE QUALIFICAÇÃO PROFISSIONALIZANTE	0,00	0,00	150.000,00	150.000,00
04	244 Assistência Comunitária	0,00	0,00	170.000,00	170.000,00
04	244 1521 ASSISTÊNCIA A COMUNIDADE	0,00	0,00	170.000,00	170.000,00
04.244.1521.2126.0000	MANUTENÇÃO DAS ATIVIDADES DE COMBATE AS DROGAS E OUTROS DIREITOS	0,00	0,00	170.000,00	170.000,00
06	Segurança Pública	0,00	1.080.000,00	2.240.000,00	3.320.000,00
06	182 Defesa Civil	0,00	1.080.000,00	2.240.000,00	3.320.000,00
06	182 1517 PROMOÇÃO E DESENVOLVIMENTO DA DEFESA CIDADÃ	0,00	1.080.000,00	2.240.000,00	3.320.000,00
06.182.1517.1058.0000	EXPANSÃO DA REDE FISICA DA DEFESA CIVIL NA ORLA	0,00	100.000,00	0,00	100.000,00
06.182.1517.1059.0000	EXPANSÃO DA REDE FISICA DE PREVENÇÃO COM SEGURANÇA	0,00	80.000,00	0,00	80.000,00
06.182.1517.1060.0000	EXPANSÃO DA REDE FISICA DO DEPATRAN	0,00	200.000,00	0,00	200.000,00
06.182.1517.1061.0000	EXPANSÃO DA REDE FISICA DA DEFESA CIVIL DE IGARASSU	0,00	400.000,00	0,00	400.000,00
06.182.1517.1062.0000	EXPANSÃO DA REDE FISICA DA SINALIZAÇÃO VERTICAL E HORIZONTAL	0,00	300.000,00	0,00	300.000,00
06.182.1517.2113.0000	MANUTENÇÃO DAS ATIVIDADES DA DEFESA CIVIL DA ORLA	0,00	0,00	485.000,00	485.000,00
06.182.1517.2114.0000	MANUTENÇÃO DAS ATIVIDADES DE PREVENÇÃO COM SEGURANÇA	0,00	0,00	260.000,00	260.000,00
06.182.1517.2115.0000	MANUTENÇÃO DAS ATIVIDADES COM REALIZAÇÃO DE CURSOS DE FORMAÇÃO PARA GUARDA CIVIL	0,00	0,00	100.000,00	100.000,00
06.182.1517.2116.0000	MANUTENÇÃO DAS ATIVIDADES DO DEPATRAN	0,00	0,00	490.000,00	490.000,00
06.182.1517.2117.0000	MANUTENÇÃO DAS ATIVIDADES DA DEFESA CIVIL DE IGARASSU	0,00	0,00	530.000,00	530.000,00
06.182.1517.2118.0000	MANUTENÇÃO DAS ATIVIDADES DA SINALIZAÇÃO VERTICAL E HORIZONTAL	0,00	0,00	375.000,00	375.000,00
08	Assistência Social	0,00	1.475.000,00	8.649.000,00	10.124.000,00



PREFEITURA MUNICIPAL DE IGARASSU

Orçamento Programa - Exercício de 2025

Anexo 07

Page 6

Lei: 0, Data: 04/01/2024

PROGRAMA DE TRABALHO DO GOVERNO DEMONSTRATIVO DE FUNÇÕES, SUBFUNÇÕES E PROGRAMAS POR PROJETOS, ATIVIDADES E OPERAÇÕES ESPECIAIS (Inc.II, § 2º, Art.2º)

Código	Especificação	Operação Especial	Projetos	Atividades	Total
08	Assistência Social	0,00	1.475.000,00	8.649.000,00	10.124.000,00
08	122 Administração Geral	0,00	60.000,00	604.000,00	664.000,00
08	122 0808 FORTALECIMENTO DOS DIREITOS DA CIDADANIA	0,00	0,00	534.000,00	534.000,00
08.122.0808.2110.0000	MANUTENÇÃO DAS ATIVIDADES DO FUNDO MUNICIPAL DOS DIREITOS DA CRIANÇA E DO ADOLESCENTE	0,00	0,00	34.000,00	34.000,00
08.122.0808.2139.0000	MANUTENÇÃO DAS ATIVIDADES DE APOIO TÉCNICO-FINANCEIRO ÀS ONGs	0,00	0,00	500.000,00	500.000,00
08	122 0809 ASSISTÊNCIA AO IDOSO	0,00	60.000,00	70.000,00	130.000,00
08.122.0809.1056.0000	EXPANSÃO DA REDE FÍSICA DO FUNDO MUNICIPAL DE DIREITOS DA PESSOA IDOSA	0,00	60.000,00	0,00	60.000,00
08.122.0809.2112.0000	MANUTENÇÃO DAS ATIVIDADES DO FUNDO MUNICIPAL DE DIREITOS DA PESSOA IDOSA	0,00	0,00	70.000,00	70.000,00
08	241 Assistência à Pessoa Idosa	0,00	0,00	80.000,00	80.000,00
08	241 0809 ASSISTÊNCIA AO IDOSO	0,00	0,00	80.000,00	80.000,00
08.241.0809.2119.0000	MANUTENÇÃO DAS ATIVIDADES DO PROGRAMA PARCEIRO DO IDOSO	0,00	0,00	80.000,00	80.000,00
08	242 Assistência à Pessoa com Deficiência	0,00	50.000,00	70.000,00	120.000,00
08	242 1519 APOIO AS PESSOAS PORTADORAS DE DEFICIÊNCIA	0,00	50.000,00	70.000,00	120.000,00
08.242.1519.1067.0000	EXPANSÃO DA REDE FÍSICA DE APOIO A PESSOA COM DEFICIÊNCIA	0,00	50.000,00	0,00	50.000,00
08.242.1519.2124.0000	MANUTENÇÃO DAS ATIVIDADES DE APOIO AS PESSOAS COM DEFICIÊNCIA	0,00	0,00	70.000,00	70.000,00
08	243 Assistência à Criança e ao Adolescente	0,00	20.000,00	20.000,00	40.000,00
08	243 0808 FORTALECIMENTO DOS DIREITOS DA CIDADANIA	0,00	20.000,00	20.000,00	40.000,00
08.243.0808.1054.0000	EXPANSÃO DA REDE FÍSICA DO FUNDO MUNICIPAL DE DEFESA DOS DIREITOS DA CRIANÇA E DO ADOLESCENTE	0,00	20.000,00	0,00	20.000,00
08.243.0808.2109.0000	MANUTENÇÃO DAS ATIVIDADES DO CONSELHO DE DIREITOS DA CRIANÇA E DO ADOLESCENTE	0,00	0,00	20.000,00	20.000,00
08	244 Assistência Comunitária	0,00	1.045.000,00	7.395.000,00	8.440.000,00
08	244 0802 BLOCO DE PROTEÇÃO SOCIAL BÁSICA	0,00	455.000,00	1.920.000,00	2.375.000,00
08.244.0802.1074.0000	EXPANSÃO DA REDE FÍSICA DA PROTEÇÃO SOCIAL BÁSICA	0,00	455.000,00	0,00	455.000,00
08.244.0802.2133.0000	MANUTENÇÃO DAS ATIVIDADES DA PROTEÇÃO SOCIAL BÁSICA	0,00	0,00	1.920.000,00	1.920.000,00
08	244 0803 BLOCO DA PROTEÇÃO SOCIAL ESPECIAL DE MÉDIA E ALTA COMPLEXIDADE	0,00	200.000,00	1.240.000,00	1.440.000,00
08.244.0803.1079.0000	EXPANSÃO DA REDE FÍSICA DA PROTEÇÃO SOCIAL ESPECIALIZADA DE MÉDIA E ALTA COMPLEXIDADE	0,00	200.000,00	0,00	200.000,00
08.244.0803.2138.0000	MANUTENÇÃO DAS ATIVIDADES DA PROTEÇÃO SOCIAL ESPECIALIZADA DE MÉDIA E ALTA COMPLEXIDADE	0,00	0,00	1.240.000,00	1.240.000,00
08	244 0804 PROGRAMAS COMPLEMENTARES DA ASSISTÊNCIA SOCIAL	0,00	120.000,00	550.000,00	670.000,00
08.244.0804.1077.0000	EXPANSÃO DA REDE FÍSICA DO FORTALECIMENTO DO CONTROLE SOCIAL	0,00	60.000,00	0,00	60.000,00
08.244.0804.1078.0000	EXPANSÃO DA REDE FÍSICA DO CRIANÇA FELIZ	0,00	60.000,00	0,00	60.000,00
08.244.0804.2136.0000	MANUTENÇÃO DAS ATIVIDADES DO FORTALECIMENTO DO CONTROLE SOCIAL	0,00	0,00	160.000,00	160.000,00
08.244.0804.2137.0000	MANUTENÇÃO DAS ATIVIDADES DO CRIANÇA FELIZ	0,00	0,00	390.000,00	390.000,00
08	244 0805 BLOCO DA GESTÃO DO PROGRAMA BOLSA FAMÍLIA E DO CADASTRO ÚNICO	0,00	170.000,00	630.000,00	800.000,00
08.244.0805.1076.0000	EXPANSÃO DA REDE FÍSICA DO BOLSA FAMÍLIA E CADASTRO ÚNICO	0,00	170.000,00	0,00	170.000,00
08.244.0805.2135.0000	MANUTENÇÃO DAS ATIVIDADES DO BOLSA FAMÍLIA E CADASTRO ÚNICO	0,00	0,00	630.000,00	630.000,00



PREFEITURA MUNICIPAL DE IGARASSU

Orçamento Programa - Exercício de 2025

Anexo 07

Page 7

Lei: 0, Data: 04/01/2024

PROGRAMA DE TRABALHO DO GOVERNO DEMONSTRATIVO DE FUNÇÕES, SUBFUNÇÕES E PROGRAMAS POR PROJETOS, ATIVIDADES E OPERAÇÕES ESPECIAIS

(Inc.II, § 2º, Art.2º)

Código	Especificação	Operação Especial	Projetos	Atividades	Total
08	Assistência Social	0,00	1.475.000,00	8.649.000,00	10.124.000,00
08	244 Assistência Comunitária	0,00	1.045.000,00	7.395.000,00	8.440.000,00
08	244 0806 BLOCO DA GESTÃO DO SUAS	0,00	100.000,00	185.000,00	285.000,00
08.244.0806.1075.0000	EXPANSÃO DA REDE FÍSICA DA GESTÃO DO SUAS	0,00	100.000,00	0,00	100.000,00
08.244.0806.2134.0000	MANUTENÇÃO DAS ATIVIDADES DA GESTÃO DO SUAS	0,00	0,00	185.000,00	185.000,00
08	244 0811 BENEFÍCIOS SOCIOASSISTENCIAIS	0,00	0,00	2.870.000,00	2.870.000,00
08.244.0811.2132.0000	MANUTENÇÃO DAS ATIVIDADES DOS BENEFÍCIO EVENTUAIS	0,00	0,00	2.800.000,00	2.800.000,00
08.244.0811.2147.0000	DISTRIBUIÇÃO DA CARTEIRA DE IDENTIFICAÇÃO DA PESSOA COM TRANSTORNO DO ESPECTRO AUTISTA (CIPTA) - DARLAN LIMA	0,00	0,00	40.000,00	40.000,00
08.244.0811.2148.0000	DESENVOLVIMENTO DAS ATIVIDADES DA ORGANIZAÇÃO NÃO GOVERNAMENTAL GRUPO ESCOTEIRO NARCISO FÉLIX DE ARAÚJO - DARLAN LIMA	0,00	0,00	30.000,00	30.000,00
08	306 Alimentação e Nutrição	0,00	300.000,00	480.000,00	780.000,00
08	306 0816 PROGRAMAS COMPLEMENTARES DA ASSISTÊNCIA SOCIAL	0,00	300.000,00	480.000,00	780.000,00
08.306.0816.1121.0000	EXPANSÃO DA REDE FÍSICA DA COZINHA COMUNITÁRIA	0,00	300.000,00	0,00	300.000,00
08.306.0816.2160.0000	MANUTENÇÃO DAS ATIVIDADES DA COZINHA COMUNITÁRIA	0,00	0,00	480.000,00	480.000,00
09	Previdência Social	0,00	0,00	99.542.000,00	99.542.000,00
09	271 Previdência Básica	0,00	0,00	37.459.000,00	37.459.000,00
09	271 0901 GESTÃO PREVIDENCIÁRIA	0,00	0,00	37.459.000,00	37.459.000,00
09.271.0901.2001.0000	PAGAMENTO DAS OBRIGAÇÕES PATRONAIS	0,00	0,00	37.459.000,00	37.459.000,00
09	272 Previdência do Regime Estatutário	0,00	0,00	62.083.000,00	62.083.000,00
09	272 1520 BENEFÍCIO DOS APOSENTADOS E PENSIONISTAS	0,00	0,00	62.083.000,00	62.083.000,00
09.272.1520.2121.0000	MANUTENÇÃO DAS ATIVIDADES DOS BENEFÍCIOS DOS APOSENTADOS E PENSIONISTAS	0,00	0,00	62.083.000,00	62.083.000,00
10	Saúde	0,00	6.583.000,00	102.754.000,00	109.337.000,00
10	122 Administração Geral	0,00	175.000,00	22.245.000,00	22.420.000,00
10	122 1001 PROMOÇÃO A SAÚDE DE QUALIDADE	0,00	0,00	22.245.000,00	22.245.000,00
10.122.1001.2013.0000	MANUTENÇÃO DAS ATIVIDADES DO FUNDO MUNICIPAL DE SAÚDE	0,00	0,00	22.179.000,00	22.179.000,00
10.122.1001.2023.0000	MANUTENÇÃO DAS ATIVIDADES DO CONSELHO MUNICIPAL DE SAÚDE	0,00	0,00	66.000,00	66.000,00
10	122 1002 SUPORTE AOS SERVIÇOS DE SAÚDE	0,00	175.000,00	0,00	175.000,00
10.122.1002.1004.0000	EXPANSÃO DA REDE FÍSICA DO FUNDO MUNICIPAL DE SAÚDE	0,00	170.000,00	0,00	170.000,00
10.122.1002.1011.0000	EXPANSÃO DA REDE FÍSICA DO CONSELHO MUNICIPAL DE SAÚDE	0,00	5.000,00	0,00	5.000,00
10	301 Atenção Básica	0,00	1.830.000,00	33.344.000,00	35.174.000,00



PREFEITURA MUNICIPAL DE IGARASSU

Orçamento Programa - Exercício de 2025

Anexo 07

Page 8

Lei: 0, Data: 04/01/2024

PROGRAMA DE TRABALHO DO GOVERNO DEMONSTRATIVO DE FUNÇÕES, SUBFUNÇÕES E PROGRAMAS POR PROJETOS, ATIVIDADES E OPERAÇÕES ESPECIAIS (Inc.II, § 2º, Art.2º)

Código	Especificação	Operação Especial	Projetos	Atividades	T o t a l
10	Saúde	0,00	6.583.000,00	102.754.000,00	109.337.000,00
10	301 Atenção Básica	0,00	1.830.000,00	33.344.000,00	35.174.000,00
10	301 1001 PROMOÇÃO A SAÚDE DE QUALIDADE	0,00	0,00	33.344.000,00	33.344.000,00
10.301.1001.2014.0000	MANUTENÇÃO DAS ATIVIDADES DA ATENÇÃO BÁSICA	0,00	0,00	23.081.000,00	23.081.000,00
10.301.1001.2015.0000	MANUTENÇÃO DAS ATIVIDADES DO PROGRAMA ACS	0,00	0,00	6.300.000,00	6.300.000,00
10.301.1001.2026.0000	MANUTENÇÃO DAS ATIVIDADES COMPLEMENTARES AO PAGAMENTO DO PISO DOS ENFERMEIROS	0,00	0,00	2.813.000,00	2.813.000,00
10.301.1001.2164.0000	IMPLANTAÇÃO DO AMBULATÓRIO LGBTQIAP+ - IRENE ROSA	0,00	0,00	220.000,00	220.000,00
10.301.1001.2168.0000	REFORMA PSF REDENÇÃO LOC. NA VILA SARAMANDANHA- LUIZ CAVALCANTE	0,00	0,00	220.000,00	220.000,00
10.301.1001.2169.0000	REFORMA POSTO DE SAÚDE NOVA CRUZ I - ARISTÓTELES	0,00	0,00	110.000,00	110.000,00
10.301.1001.2170.0000	REFORMA DO POSTO DE SAÚDE DE NOVA CRUZ II - ARISTÓTELES	0,00	0,00	110.000,00	110.000,00
10.301.1001.2171.0000	CONSTRUÇÃO DE 2 SALAS NO POSTO DE SAÚDE DA RUA LÍBIA LOT. AGAMENON. - LUIZ BORGES	0,00	0,00	220.000,00	220.000,00
10.301.1001.2174.0000	REQUALIFICAÇÃO UNID. BÁSICA DE SAÚDE NOSSA SENHORA DE FÁTIMA LOC. COMUNIDADE DE CUIEIRAS - JEFERSON	0,00	0,00	110.000,00	110.000,00
10.301.1001.2175.0000	REQUALIFICAÇÃO DA GARAGEM P/ AMBULÂNCIA NA COMUNIDADE DE CUIEIRAS - JEFFERSON	0,00	0,00	110.000,00	110.000,00
10.301.1001.2177.0000	AQUISIÇÃO DE APARELHOS AUXILIAR DE LOCOMOÇÃO (CADEIRAS DE RODAS, CADEIRAS DE BANHO E MULETAS) - VALDEMIR	0,00	0,00	50.000,00	50.000,00
10	301 1002 SUPORTE AOS SERVIÇOS DE SAÚDE	0,00	1.830.000,00	0,00	1.830.000,00
10.301.1002.1005.0000	EXPANSÃO DA REDE FÍSICA DA ATENÇÃO BÁSICA	0,00	1.430.000,00	0,00	1.430.000,00
10.301.1002.1138.0000	AQUISIÇÃO DE APARELHO AUXILIARES DE LOCOMOÇÃO (CADEIRA DE RODAS, CADEIRAS DE BANHO E MULETAS) - VALDEMIR	0,00	100.000,00	0,00	100.000,00
10.301.1002.1139.0000	CONSTRUÇÃO DE UM PSF NO RESIDENCIAL BOA ESPERANÇA BAIRRO MANJOPE.	0,00	60.000,00	0,00	60.000,00
10.301.1002.1140.0000	CONSTRUÇÃO DE PSF NO BAIRRO DO PANCÓ	0,00	60.000,00	0,00	60.000,00
10.301.1002.1142.0000	CONSTRUÇÃO PSF NO LOTEAMENTO ITAPUÁ - DARLAN	0,00	60.000,00	0,00	60.000,00
10.301.1002.1144.0000	AQUISIÇÃO DE UMA AMBULÂNCIA PARA PIRAJUÍ - ÉRICA MARIA	0,00	120.000,00	0,00	120.000,00
10	302 Assistência Hospitalar e Ambulatorial	0,00	4.470.000,00	32.734.000,00	37.204.000,00
10	302 1001 PROMOÇÃO A SAÚDE DE QUALIDADE	0,00	0,00	32.734.000,00	32.734.000,00
10.302.1001.2016.0000	MANUTENÇÃO DAS ATIVIDADES DA MÉDIA E ALTA COMPLEXIDADE	0,00	0,00	27.179.000,00	27.179.000,00
10.302.1001.2022.0000	MANUTENÇÃO DAS ATIVIDADES DO PROGRAMA MAIS MÉDICOS	0,00	0,00	150.000,00	150.000,00
10.302.1001.2024.0000	MANUTENÇÃO DAS ATIVIDADES DO SERVIÇO DE ATENDIMENTO MÓVEL DE URGÊNCIA - SAMU	0,00	0,00	2.726.000,00	2.726.000,00
10.302.1001.2026.0000	MANUTENÇÃO DAS ATIVIDADES COMPLEMENTARES AO PAGAMENTO DO PISO DOS ENFERMEIROS	0,00	0,00	1.589.000,00	1.589.000,00
10.302.1001.2163.0000	IMPLANTAÇÃO DE CONSULTÓRIO ODONTOLÓGICO - NEINHO DO POVO	0,00	0,00	220.000,00	220.000,00
10.302.1001.2165.0000	MANT. DE REDE ELÉTRICA E EQUIP. CENTRO HOSPITALAR - MARIA DOS PRAZERES.	0,00	0,00	220.000,00	220.000,00
10.302.1001.2166.0000	AMPLIAÇÃO E CONTR. DE EQUIPE MULT. DISCIPLINAR CECAI - ANDERSON BARBOSA	0,00	0,00	220.000,00	220.000,00
10.302.1001.2167.0000	IMPLANTAÇÃO NA UNID. DE CRUZ DE REBOUÇAS 3 SALAS, 1 SALA SENSORIAL, ATEND. AS MÃES COBRETURA DE QUADRAS DE AREIA, COZINH	0,00	0,00	220.000,00	220.000,00
10.302.1001.2172.0000	MANUTENÇÃO DA CASINHA AZUL EM CRUZ DE REBOUÇAS - ELVIS P. R.	0,00	0,00	110.000,00	110.000,00
10.302.1001.2176.0000	PROGRAMA NOVO OLHAR REALIZ. DE EXAMES DE VISTA E DOAÇÕES DE ÓCULOS P/ ALUNOS - VALDEMIR	0,00	0,00	100.000,00	100.000,00



PREFEITURA MUNICIPAL DE IGARASSU

Orçamento Programa - Exercício de 2025

Anexo 07

Page 9

Lei: 0, Data: 04/01/2024

PROGRAMA DE TRABALHO DO GOVERNO DEMONSTRATIVO DE FUNÇÕES, SUBFUNÇÕES E PROGRAMAS POR PROJETOS, ATIVIDADES E OPERAÇÕES ESPECIAIS

(Inc. II, § 2º, Art. 2º)

Código	Especificação	Operação Especial	Projetos	Atividades	Total
10	Saúde	0,00	6.583.000,00	102.754.000,00	109.337.000,00
10	302 Assistência Hospitalar e Ambulatorial	0,00	4.470.000,00	32.734.000,00	37.204.000,00
10	302 1002 SUPORTE AOS SERVIÇOS DE SAÚDE	0,00	4.470.000,00	0,00	4.470.000,00
10.302.1002.1006.0000	EXPANSÃO DA REDE FÍSICA DA ATENÇÃO DE MÉDIA E ALTA COMPLEXIDADE	0,00	3.870.000,00	0,00	3.870.000,00
10.302.1002.1141.0000	CONSTRUÇÃO DE UM PSF NO LOTEAMENTO CAMPO BELO. - DARLAN	0,00	60.000,00	0,00	60.000,00
10.302.1002.1143.0000	AQUISIÇÃO DE AMBULÂNCIA UTI MÓVEL. - ROOSIVEL	0,00	220.000,00	0,00	220.000,00
10.302.1002.1145.0000	AQUISIÇÃO DE UMA MÁQUINA DE MAMOGRAFIA P/O HOSPITAL DE IGARASSU	0,00	100.000,00	0,00	100.000,00
10.302.1002.1150.0000	AQUISIÇÃO DE TRANSPORTE ADAPTADO PARA O CECAL-JOSÉ CARLOS	0,00	220.000,00	0,00	220.000,00
10	303 Suporte Profilático e Terapêutico	0,00	0,00	8.152.000,00	8.152.000,00
10	303 1001 PROMOÇÃO A SAÚDE DE QUALIDADE	0,00	0,00	8.152.000,00	8.152.000,00
10.303.1001.2017.0000	MANUTENÇÃO DAS ATIVIDADES DE ASSISTÊNCIA FARMACÉUTICA	0,00	0,00	8.152.000,00	8.152.000,00
10	304 Vigilância Sanitária	0,00	78.000,00	2.331.000,00	2.409.000,00
10	304 1001 PROMOÇÃO A SAÚDE DE QUALIDADE	0,00	0,00	2.331.000,00	2.331.000,00
10.304.1001.2018.0000	MANUTENÇÃO DAS ATIVIDADES DA VIGILÂNCIA EM SAÚDE	0,00	0,00	1.704.000,00	1.704.000,00
10.304.1001.2019.0000	MANUTENÇÃO DAS ATIVIDADES DA VIGILÂNCIA SANITÁRIA	0,00	0,00	627.000,00	627.000,00
10	304 1002 SUPORTE AOS SERVIÇOS DE SAÚDE	0,00	78.000,00	0,00	78.000,00
10.304.1002.1008.0000	EXPANSÃO DA REDE FÍSICA DA VIGILÂNCIA SANITÁRIA	0,00	40.000,00	0,00	40.000,00
10.304.1002.1012.0000	EXPANSÃO DA REDE FÍSICA DA VIGILÂNCIA EM SAÚDE	0,00	38.000,00	0,00	38.000,00
10	305 Vigilância Epidemiológica	0,00	30.000,00	3.948.000,00	3.978.000,00
10	305 1001 PROMOÇÃO A SAÚDE DE QUALIDADE	0,00	0,00	3.948.000,00	3.948.000,00
10.305.1001.2020.0000	MANUTENÇÃO DAS ATIVIDADES DA VIGILÂNCIA EPIDEMIOLÓGICA	0,00	0,00	1.544.000,00	1.544.000,00
10.305.1001.2025.0000	MANUTENÇÕES DAS ATIVIDADES DOS AGENTES DE ENDEMIAS	0,00	0,00	1.800.000,00	1.800.000,00
10.305.1001.2026.0000	MANUTENÇÃO DAS ATIVIDADES COMPLEMENTARES AO PAGAMENTO DO PISO DOS ENFERMEIROS	0,00	0,00	494.000,00	494.000,00
10.305.1001.2173.0000	MANUTENÇÃO DA UBS ANIMAL DE SARAMANDAIA - ELVIS P. R	0,00	0,00	110.000,00	110.000,00
10	305 1002 SUPORTE AOS SERVIÇOS DE SAÚDE	0,00	30.000,00	0,00	30.000,00
10.305.1002.1009.0000	EXPANSÃO DA REDE FÍSICA DA VIGILÂNCIA EPIDEMIOLÓGICA	0,00	30.000,00	0,00	30.000,00
11	Trabalho	0,00	75.000,00	170.000,00	245.000,00
11	333 Empregabilidade	0,00	75.000,00	170.000,00	245.000,00
11	333 1521 ASSISTÊNCIA A COMUNIDADE	0,00	75.000,00	170.000,00	245.000,00
11.333.1521.1069.0000	EXPANSÃO DA REDE FÍSICA DA AGÊNCIA MUNICIPAL DE EMPREGO	0,00	75.000,00	0,00	75.000,00
11.333.1521.2127.0000	MANUTENÇÃO DAS ATIVIDADES DA AGÊNCIA MUNICIPAL DE EMPREGO	0,00	0,00	170.000,00	170.000,00
12	Educação	0,00	13.697.000,00	135.888.000,00	149.585.000,00
12	122 Administração Geral	0,00	420.000,00	25.673.000,00	26.093.000,00



PREFEITURA MUNICIPAL DE IGARASSU

Orçamento Programa - Exercício de 2025

Anexo 07

Page 10

Lei: 0, Data: 04/01/2024

PROGRAMA DE TRABALHO DO GOVERNO DEMONSTRATIVO DE FUNÇÕES, SUBFUNÇÕES E PROGRAMAS POR PROJETOS, ATIVIDADES E OPERAÇÕES ESPECIAIS (Inc.II, § 2º, Art.2º)

Código	Especificação	Operação Especial	Projetos	Atividades	Total
12	Educação	0,00	13.697.000,00	135.888.000,00	149.585.000,00
12	122 Administração Geral	0,00	420.000,00	25.673.000,00	26.093.000,00
12	122 1201 DESENVOLVIMENTO DA EDUCAÇÃO DE QUALIDADE	0,00	0,00	25.673.000,00	25.673.000,00
12.122.1201.2000.0000	MANUTENÇÃO DAS ATIVIDADES DA SECRETARIA MUNICIPAL DE EDUCAÇÃO	0,00	0,00	25.155.000,00	25.155.000,00
12.122.1201.2046.0000	MANUTENÇÃO DAS ATIVIDADES DO NÚCLEO DE ESTUDOS E FORMAÇÃO DOCENTE PARA RELAÇÕES ÉTNICO-RACIAS	0,00	0,00	100.000,00	100.000,00
12.122.1201.2048.0000	MANUTENÇÃO DAS ATIVIDADES DO PROGRAMA PROFESSOR SAUDÁVEL	0,00	0,00	50.000,00	50.000,00
12.122.1201.2049.0000	MANUTENÇÃO DAS ATIVIDADES DA FORMAÇÃO CONTINUADA DOS PROFISSIONAIS DA EDUCAÇÃO	0,00	0,00	280.000,00	280.000,00
12.122.1201.2161.0000	MANUTENÇÃO DAS AÇÕES DO CONSTRUINDO UMA EDUCAÇÃO DE QUALIDADE COM PARTICIPAÇÃO POPULAR	0,00	0,00	38.000,00	38.000,00
12.122.1201.2162.0000	MANUTENÇÃO DAS ATIVIDADE DO ESCOLA QUE LÊ FAZ ACONTECER	0,00	0,00	50.000,00	50.000,00
12	122 1202 SUPORTE COMPLEMENTAR A EDUCAÇÃO	0,00	420.000,00	0,00	420.000,00
12.122.1202.1000.0000	EXPANSÃO DA REDE FÍSICA DA SECRETARIA MUNICIPAL DE EDUCAÇÃO	0,00	420.000,00	0,00	420.000,00
12	306 Alimentação e Nutrição	0,00	0,00	8.550.000,00	8.550.000,00
12	306 1201 DESENVOLVIMENTO DA EDUCAÇÃO DE QUALIDADE	0,00	0,00	8.550.000,00	8.550.000,00
12.306.1201.2002.0000	MANUTENÇÃO DAS ATIVIDADES DO PROGRAMA DE ALIMENTAÇÃO ESCOLAR	0,00	0,00	8.100.000,00	8.100.000,00
12.306.1201.2143.0000	AMPLIAÇÃO DO PROGRAMA CAFÉ DA MANHÃ NA ESCOLA - VALDEMIR NUNES	0,00	0,00	450.000,00	450.000,00
12	361 Ensino Fundamental	0,00	8.000.000,00	82.616.000,00	90.616.000,00
12	361 1201 DESENVOLVIMENTO DA EDUCAÇÃO DE QUALIDADE	0,00	0,00	82.616.000,00	82.616.000,00
12.361.1201.2003.0000	MANUTENÇÃO DAS ATIVIDADES DO ENSINO FUNDAMENTAL	0,00	0,00	79.853.000,00	79.853.000,00
12.361.1201.2007.0000	MANUTENÇÃO DAS ATIVIDADES DO PROGRAMA GANHE O MUNDO	0,00	0,00	13.000,00	13.000,00
12.361.1201.2008.0000	MANUTENÇÃO DAS ATIVIDADES DO PROGRAMA DE DISTRIBUIÇÃO DE ABSORVENTES PARA AS MENINAS DO ENSINO FUNDAMENTAL	0,00	0,00	150.000,00	150.000,00
12.361.1201.2009.0000	AQUISIÇÃO DE MATERIAIS DIDÁTICOS E FARDAMENTOS PARA A MANUTENÇÃO DO ENSINO	0,00	0,00	2.200.000,00	2.200.000,00
12.361.1201.2043.0000	MANUTENÇÃO DAS ATIVIDADES DO PROGRAMA PASSE LIVRE	0,00	0,00	400.000,00	400.000,00
12	361 1202 SUPORTE COMPLEMENTAR A EDUCAÇÃO	0,00	8.000.000,00	0,00	8.000.000,00
12.361.1202.1001.0000	EXPANSÃO DA REDE FÍSICA DO ENSINO FUNDAMENTAL	0,00	8.000.000,00	0,00	8.000.000,00
12	365 Educação Infantil	0,00	5.267.000,00	11.270.000,00	16.537.000,00
12	365 1201 DESENVOLVIMENTO DA EDUCAÇÃO DE QUALIDADE	0,00	0,00	11.270.000,00	11.270.000,00
12.365.1201.2004.0000	MANUTENÇÃO DAS ATIVIDADES DA EDUCAÇÃO INFANTIL - CRECHE	0,00	0,00	6.060.000,00	6.060.000,00
12.365.1201.2005.0000	MANUTENÇÃO DAS ATIVIDADES DA EDUCAÇÃO INFANTIL - PRÉ-ESCOLA	0,00	0,00	5.210.000,00	5.210.000,00
12	365 1202 SUPORTE COMPLEMENTAR A EDUCAÇÃO	0,00	5.267.000,00	0,00	5.267.000,00
12.365.1202.1002.0000	EXPANSÃO DA REDE FÍSICA DA EDUCAÇÃO INFANTIL - CRECHE	0,00	1.000.000,00	0,00	1.000.000,00
12.365.1202.1003.0000	EXPANSÃO DA REDE FÍSICA DA EDUCAÇÃO INFANTIL - PRÉ-ESCOLA	0,00	4.267.000,00	0,00	4.267.000,00
12	366 Educação de Jovens e Adultos	0,00	0,00	1.105.000,00	1.105.000,00
12	366 1201 DESENVOLVIMENTO DA EDUCAÇÃO DE QUALIDADE	0,00	0,00	1.105.000,00	1.105.000,00
12.366.1201.2010.0000	MANUTENÇÃO DAS ATIVIDADES DA EDUCAÇÃO DE JOVENS E ADULTOS	0,00	0,00	1.105.000,00	1.105.000,00
12	367 Educação Especial	0,00	0,00	2.195.000,00	2.195.000,00



PREFEITURA MUNICIPAL DE IGARASSU

Orçamento Programa - Exercício de 2025

Anexo 07

Page 11

Lei: 0, Data: 04/01/2024

PROGRAMA DE TRABALHO DO GOVERNO DEMONSTRATIVO DE FUNÇÕES, SUBFUNÇÕES E PROGRAMAS POR PROJETOS, ATIVIDADES E OPERAÇÕES ESPECIAIS

(Inc.II, § 2º, Art.2º)

Código	Especificação	Operação Especial	Projetos	Atividades	Total
12	Educação	0,00	13.697.000,00	135.888.000,00	149.585.000,00
12	367 Educação Especial	0,00	0,00	2.195.000,00	2.195.000,00
12	367 1201 DESENVOLVIMENTO DA EDUCAÇÃO DE QUALIDADE	0,00	0,00	2.195.000,00	2.195.000,00
12.367.1201.2011.0000	MANUTENÇÃO DAS ATIVIDADE DA EDUCAÇÃO ESPECIAL	0,00	0,00	375.000,00	375.000,00
12.367.1201.2044.0000	MANUTENÇÃO DAS ATIVIDADES DA EDUCAÇÃO INFANTIL	0,00	0,00	1.810.000,00	1.810.000,00
12.367.1201.2142.0000	AQUISIÇÃO DE NOVOS MATERIAIS PARA ATIVIDADES LÚDICAS PARA DESENVOLVIMENTO DAS CRIANÇAS AUTISTAS - DARLAN LIMA	0,00	0,00	10.000,00	10.000,00
12	392 Difusão Cultural	0,00	10.000,00	264.000,00	274.000,00
12	392 1301 DESENVOLVIMENTO E PROMOÇÃO CULTURAL	0,00	10.000,00	264.000,00	274.000,00
12.392.1301.1024.0000	EXPANSÃO DA REDE FÍSICA DA BIBLIOTECA MUNICIPAL	0,00	10.000,00	0,00	10.000,00
12.392.1301.2045.0000	MANUTENÇÃO DAS ATIVIDADES DA BIBLIOTECA MUNICIPAL	0,00	0,00	74.000,00	74.000,00
12.392.1301.2069.0000	MAMUTENÇÃO DAS ATIVIDADES DOS EVENTOS E DESFILES CIVICOS	0,00	0,00	190.000,00	190.000,00
12	782 Transporte Rodoviário	0,00	0,00	4.215.000,00	4.215.000,00
12	782 1201 DESENVOLVIMENTO DA EDUCAÇÃO DE QUALIDADE	0,00	0,00	4.215.000,00	4.215.000,00
12.782.1201.2006.0000	MANUTENÇÃO DAS ATIVIDADES DO PROGRAMA DE TRANSPORTE ESCOLAR	0,00	0,00	4.215.000,00	4.215.000,00
13	Cultura	0,00	135.000,00	905.000,00	1.040.000,00
13	391 Patrimônio Histórico, Artístico e Arqueológico	0,00	15.000,00	50.000,00	65.000,00
13	391 1515 CONSERVAÇÃO DO PRATIMONIO HISTORICO E CULTURAL	0,00	15.000,00	50.000,00	65.000,00
13.391.1515.1050.0000	EXPANSÃO DA REDE FISICA COM RESTAURAÇÃO, REVITALIZAÇÃO E CONSERVAÇÃO DO PATRIMONIO HISTORICO	0,00	15.000,00	0,00	15.000,00
13.391.1515.2096.0000	MANUTENÇÃO DAS ATIVIDADES DE RESTAURAÇÃO, REVITALIZAÇÃO E CONSERVAÇÃO DO PATRIMONIO HISTORICO	0,00	0,00	50.000,00	50.000,00
13	392 Difusão Cultural	0,00	100.000,00	620.000,00	720.000,00
13	392 1514 DESENVOLVIMENTO E PROMOÇÃO CULTURAL	0,00	100.000,00	620.000,00	720.000,00
13.392.1514.1048.0000	EXPANSÃO DA REDE FISICA DE EQUIPAMENTOS CULTURAIS DO MUNICIPIO	0,00	100.000,00	0,00	100.000,00
13.392.1514.2093.0000	MANUTENÇÃO DAS ATIVIDADES CULTURAIS DO MUNICIPIO	0,00	0,00	620.000,00	620.000,00
13	695 Turismo	0,00	20.000,00	235.000,00	255.000,00
13	695 1516 PROMOÇÃO AO TURISMO	0,00	20.000,00	235.000,00	255.000,00
13.695.1516.1052.0000	EXPANSÃO DA REDE FISICA DO TURISMO NO MUNICIPIO	0,00	20.000,00	0,00	20.000,00
13.695.1516.2098.0000	MANUTENÇÃO DAS ATIVIDADES TURISTICAS NO MUNICIPIO	0,00	0,00	90.000,00	90.000,00
13.695.1516.2099.0000	MANUTENÇÃO DAS ATIVIDADES DO TURISMO SUSTENTÁVEL	0,00	0,00	70.000,00	70.000,00
13.695.1516.2100.0000	MANUTENÇÃO DAS ATIVIDADES DAS ROTAS TURISTICAS	0,00	0,00	75.000,00	75.000,00
15	Urbanismo	0,00	16.155.000,00	15.000,00	16.170.000,00
15	451 Infra-Estrutura Urbana	0,00	16.155.000,00	15.000,00	16.170.000,00



PREFEITURA MUNICIPAL DE IGARASSU

Orçamento Programa - Exercício de 2025

Anexo 07

Page 12

Lei: 0, Data: 04/01/2024

PROGRAMA DE TRABALHO DO GOVERNO DEMONSTRATIVO DE FUNÇÕES, SUBFUNÇÕES E PROGRAMAS POR PROJETOS, ATIVIDADES E OPERAÇÕES ESPECIAIS (Inc.II, § 2º, Art.2º)

Código	Especificação	Operação Especial	Projetos	Atividades	T o t a l
15	Urbanismo	0,00	16.155.000,00	15.000,00	16.170.000,00
15	451 Infra-Estrutura Urbana	0,00	16.155.000,00	15.000,00	16.170.000,00
15	451 1502 DESENVOLVIMENTO URBANO	0,00	16.155.000,00	15.000,00	16.170.000,00
15.451.1502.1035.0000	EXPANSÃO DA REDE FISICA E MELHORIA DE INFRA-ESTRUTURA URBANA E RURAL	0,00	2.300.000,00	0,00	2.300.000,00
15.451.1502.1036.0000	EXPANSÃO DA REDE FISICA DE PAVIMENTAÇÃO, DRENAGEM, MORROS E ENCOSTAS	0,00	11.000.000,00	0,00	11.000.000,00
15.451.1502.1080.0000	PAVIMENTAÇÃO E DRENAGEM DA RUA FÁBIO JÚNIOR DO BAIRRO SANTA RITA (ÁGUA MINERAL) - ROOSIVEL OSCAR	0,00	40.000,00	0,00	40.000,00
15.451.1502.1081.0000	PAVIMENTAÇÃO E DRENAGEM DA RUA SANTA CLARA DO BAIRRO SANTA RITA (ÁGUA MINERAL) - ROOSIVEL OSCAR	0,00	40.000,00	0,00	40.000,00
15.451.1502.1082.0000	PAVIMENTAÇÃO E DRENAGEM DA RUA VILA NOVA NO ALTO DO CÉU II - AFONSO LUCENA	0,00	40.000,00	0,00	40.000,00
15.451.1502.1083.0000	PAVIMENTAÇÃO DA RUA ANDRADINA NA VILA RURAL - AFONSO LUCENA	0,00	40.000,00	0,00	40.000,00
15.451.1502.1084.0000	PAVIMENTAÇÃO DA RUA TEREZA RODRIGUES NA BEIRA MAR I - ELVIS NASCIMENTO	0,00	40.000,00	0,00	40.000,00
15.451.1502.1085.0000	PAVIMENTAÇÃO E DRENAGEM DA 2ª TRAVESSA MANANCIAL - MIRENE MARQUES	0,00	40.000,00	0,00	40.000,00
15.451.1502.1086.0000	PAVIMENTAÇÃO E DRENAGEM DA RUA LUIZ MARCELINO DA SILVA, EM CUIEIRAS - RIVALDO FILHO	0,00	40.000,00	0,00	40.000,00
15.451.1502.1087.0000	PAVIMENTAÇÃO E DRENAGEM DA RUA SOMÁLIA, LOTEAMENTO AGAMENON MAGALHÃES - LUIZ JUNIOR	0,00	40.000,00	0,00	40.000,00
15.451.1502.1088.0000	PAVIMENTAÇÃO E DRENAGEM DA RUA SÃO MIGUEL DO ITAIPU, NO SÍTIO DOS MARCOS - JEFFERSON SILVA	0,00	40.000,00	0,00	40.000,00
15.451.1502.1089.0000	PAVIMENTAÇÃO E DRENAGEM DA RUA SÃO JORGE, EM CORTEGADA, TABATINGA - JEFFERSON SILVA	0,00	40.000,00	0,00	40.000,00
15.451.1502.1090.0000	PAVIMENTAÇÃO E DRENAGEM DA RUA SÍTIO SANTA CRUZ, LOTEAMENTO SANTA BARBÁRA, CRUZ DE REBOUÇAS - JOSÉ CARLOS	0,00	40.000,00	0,00	40.000,00
15.451.1502.1091.0000	PAVIMENTAÇÃO E DRENAGEM DA RUA SANTO EXPEDITO, NA RUBINA, EM CRUZ DE REBOUÇAS - JOSÉ CARLOS	0,00	40.000,00	0,00	40.000,00
15.451.1502.1092.0000	PAVIMENTAÇÃO DA 3ª TRAVESSA RUA SÃO JOÃO, LOTEAMENTO BELA VISTA, AGAMENON MAGALHÃES - LUIS BORGES	0,00	40.000,00	0,00	40.000,00
15.451.1502.1093.0000	PAVIMENTAÇÃO DA 1ª TRAVESSA RUA DO CAJÁ, CRUZ DE REBOUÇAS - ANDERSON TRINDADE	0,00	40.000,00	0,00	40.000,00
15.451.1502.1094.0000	PAVIMENTAÇÃO E DRENAGEM DA RUA VARGINHA, NO JARDIM SUMARÉ - MARIA DOS PRAZERES	0,00	40.000,00	0,00	40.000,00
15.451.1502.1095.0000	PAVIMENTAÇÃO, DRENAGEM E ESGOTO DA RUA FORÇA ESTRANHA, LOTEAMENTO ENCANTO - JONATAS SANTOS	0,00	40.000,00	0,00	40.000,00
15.451.1502.1096.0000	IMPLANTAÇÃO DO SISTEMA DE ESGOTO DA AVENIDA MARIA RITA, LOTEAMENTO ENCANTO - JONATAS SANTOS	0,00	40.000,00	0,00	40.000,00
15.451.1502.1097.0000	CONSTRUÇÃO DE PARADA DE ÔNIBUS EM FRENTE À ESCOLA IRINEU MARQUES, BAIRRO TRÊS LADEIRAS - MARIA DOS PRAZERES	0,00	20.000,00	0,00	20.000,00
15.451.1502.1098.0000	CONSTRUÇÃO DE BANHEIROS PÚBLICOS ADAPTADOS PARA PESSOA OSTOMIZADA, NA PRAÇA DE TRÊS LADEIRAS - MARIA DOS PRAZERES	0,00	50.000,00	0,00	50.000,00
15.451.1502.1099.0000	REVITALIZAÇÃO E REFORMA DO PORTO DA MADEIRA, COM CONSTRUÇÃO DE PIER, NA BEIRA MAR I - ELVIS NASCIMENTO	0,00	50.000,00	0,00	50.000,00
15.451.1502.1123.0000	PAVIMENTAÇÃO DA AVENIDA SANTINA GOMES DE ANDRADE - ELVIS P.R. HENRIQUE	0,00	150.000,00	0,00	150.000,00
15.451.1502.1124.0000	PAVIMENTAÇÃO DO TRECHO DA TRAVESSA BORBOREMA COM A RUA JOSÉ HUMBERTO- ELVIS P.R	0,00	70.000,00	0,00	70.000,00
15.451.1502.1125.0000	PAVIMENTAÇÃO E DRENAGEM DA RUA DUQUE DE CAXIAS - JOSÉ CARLOS	0,00	64.000,00	0,00	64.000,00
15.451.1502.1126.0000	PAVIMENTAÇÃO E DRENAGEM DA RUA SÍTIO SANTA CRUZ NO BAIRRO UMBURÁ - JOSÉ CARLOS	0,00	54.000,00	0,00	54.000,00
15.451.1502.1127.0000	PAVIMENTAÇÃO E DRENAGEM DA TRAVESSA LINO NO BAIRRO RUBINA - JOSÉ CARLOS	0,00	62.000,00	0,00	62.000,00
15.451.1502.1128.0000	PAVIMENTAÇÃO, INSTALAÇÃO DE SISTEMA DE ESGOTO E DRENAGEM DA RUA CAVALGADA- JONATAS PESSOA	0,00	80.000,00	0,00	80.000,00
15.451.1502.1129.0000	PAVIMENTAÇÃO, INSTALAÇÃO DE SISTEMA DE ESGOTO E DRENAGEM A RUA MONTANHA	0,00	70.000,00	0,00	70.000,00
15.451.1502.1130.0000	PAVIMENTAÇÃO, INSTALAÇÃO DE SISTEMA DE ESGOTO E DRENAGEM DA RUA DESABAFO - JONATAS PESSOA	0,00	70.000,00	0,00	70.000,00
15.451.1502.1131.0000	PAVIMENTAÇÃO E DRENAGEM DA ESTRADA DE CUIEIRAS-JEFFERSON	0,00	220.000,00	0,00	220.000,00
15.451.1502.1132.0000	PAVIMENTAÇÃO E DRENAGEM DA 2ª TRAVESSA MANANCIAL	0,00	220.000,00	0,00	220.000,00
15.451.1502.1133.0000	CALÇAMENTO, DRENAGEM E RECAPEAMENTO ASFÁLTICO DA RUA VIRGULINO FERREIRA DA SILVA- DARLAN FERREIRA	0,00	100.000,00	0,00	100.000,00



PREFEITURA MUNICIPAL DE IGARASSU

Orçamento Programa - Exercício de 2025

Anexo 07

Page 13

Lei: 0, Data: 04/01/2024

PROGRAMA DE TRABALHO DO GOVERNO DEMONSTRATIVO DE FUNÇÕES, SUBFUNÇÕES E PROGRAMAS POR PROJETOS, ATIVIDADES E OPERAÇÕES ESPECIAIS (Inc. II, § 2º, Art. 2º)

Código	Especificação	Operação Especial	Projetos	Atividades	Total
15	Urbanismo	0,00	16.155.000,00	15.000,00	16.170.000,00
15	451 Infra-Estrutura Urbana	0,00	16.155.000,00	15.000,00	16.170.000,00
15	451 1502 DESENVOLVIMENTO URBANO	0,00	16.155.000,00	15.000,00	16.170.000,00
15.451.1502.1134.0000	PAVIMENTAÇÃO E DRENAGEM DA RUA ALEXANDRE RICARDO RODRIGUES DE MELO- ARISTÓTELES JOSÉ	0,00	220.000,00	0,00	220.000,00
15.451.1502.1135.0000	PAVIMENTAÇÃO DA RUA COREIA DO SUL - BELA VISTA- ÉRICA MARLA PESSOA	0,00	100.000,00	0,00	100.000,00
15.451.1502.1136.0000	PAVIMENTAÇÃO DA RUA JOSÉ MARTINS CORREIA - TABATINGA - ÉRICA MARIA PESSOA	0,00	100.000,00	0,00	100.000,00
15.451.1502.1137.0000	CONSTRUÇÃO DE PRAÇA EM FRENTE A ASSOCIAÇÃO DOS MORADORES DO SÍTIO LIRA- LUIZ CAVALCANTE	0,00	110.000,00	0,00	110.000,00
15.451.1502.1147.0000	CALÇAMENTO, DRENAGEM E RECAPEAMENTO DA PRIMEIRA TRAVESSA DA RUA CÔNGRUA- DARLAN FERREIRA	0,00	35.000,00	0,00	35.000,00
15.451.1502.1148.0000	CALÇAMENTO, DRENAGEM E RECAPEAMENTO ASFÁLTICO DA RUA GUIANA FRANCESA- LUIZ CAVALCANTE	0,00	110.000,00	0,00	110.000,00
15.451.1502.1149.0000	PAVIMENTAÇÃO, DRENAGEM DA RUA E TRAVESSAS SANTA MARINA DO SÍTIO DOS MARCOS	0,00	220.000,00	0,00	220.000,00
15.451.1502.2074.0000	MANUTENÇÃO DAS ATIVIDADES DE MELHORIAS DE INFRA-ESTRUTURA URBANA E RURAL	0,00	0,00	15.000,00	15.000,00
16	Habitação	0,00	350.000,00	254.000,00	604.000,00
16	482 Habitação Urbana	0,00	350.000,00	254.000,00	604.000,00
16	482 1521 ASSISTÊNCIA A COMUNIDADE	0,00	350.000,00	254.000,00	604.000,00
16.482.1521.1070.0000	EXPANSÃO DA REDE FÍSICA DA COORDENADORIA DE HABITAÇÃO DE INTERESSE SOCIAL	0,00	350.000,00	0,00	350.000,00
16.482.1521.2128.0000	MANUTENÇÃO DAS ATIVIDADES DA COORDENADORIA DE HABITAÇÃO DE INTERESSE SOCIAL	0,00	0,00	254.000,00	254.000,00
17	Saneamento	0,00	0,00	20.061.000,00	20.061.000,00
17	452 Serviços Urbanos	0,00	0,00	20.061.000,00	20.061.000,00
17	452 0403 GESTÃO ADMINISTRATIVA DO MUNICÍPIO	0,00	0,00	20.061.000,00	20.061.000,00
17.452.0403.2072.0000	MANUTENÇÃO DAS ATIVIDADES DOS SERVIÇOS DE LIMPEZA URBANA	0,00	0,00	20.061.000,00	20.061.000,00
18	Gestão Ambiental	0,00	180.000,00	735.000,00	915.000,00
18	541 Preservação e Conservação Ambiental	0,00	180.000,00	170.000,00	330.000,00
18	541 0408 GESTÃO ADMINISTRATIVA DA AGÊNCIA DE MEIO AMBIENTE	0,00	180.000,00	170.000,00	330.000,00
18.541.0408.1119.0000	EXPANSÃO DA REDE FÍSICA DA CAMPANHA EDUCATIVA, CONSERVAÇÃO, MONITORAMENTO E ESTUDOS AMBIENTAIS	0,00	10.000,00	0,00	10.000,00
18.541.0408.1120.0000	EXPANSÃO DA REDE FÍSICA DA PRESERVAÇÃO AMBIENTAL E ADMINISTRAÇÃO DAS UNIDADES DE CONSERVAÇÃO E ÁREAS VERDES	0,00	150.000,00	0,00	150.000,00
18.541.0408.2158.0000	MANUTENÇÃO DAS ATIVIDADES PARA CAMPANHA EDUCATIVA, CONSERVAÇÃO, MONITORAMENTO E ESTUDOS AMBIENTAIS	0,00	0,00	25.000,00	25.000,00
18.541.0408.2159.0000	MANUTENÇÃO DAS ATIVIDADES DE PRESERVAÇÃO AMBIENTAL E ADMINISTRAÇÃO DAS UNIDADES DE CONSERVAÇÃO E ÁREAS VERDES DO MUNICÍPIO	0,00	0,00	145.000,00	145.000,00
18	542 Controle Ambiental	0,00	20.000,00	565.000,00	585.000,00



PREFEITURA MUNICIPAL DE IGARASSU

Orçamento Programa - Exercício de 2025

Anexo 07

Page 14

Lei: 0, Data: 04/01/2024

PROGRAMA DE TRABALHO DO GOVERNO DEMONSTRATIVO DE FUNÇÕES, SUBFUNÇÕES E PROGRAMAS POR PROJETOS, ATIVIDADES E OPERAÇÕES ESPECIAIS (Inc. II, § 2º, Art. 2º)

Código	Especificação	Operação Especial	Projetos	Atividades	Total
18	Gestão Ambiental	0,00	180.000,00	735.000,00	915.000,00
18	542 Controle Ambiental	0,00	20.000,00	565.000,00	585.000,00
18	542 0407 GESTÃO AMBIENTAL DO MUNICÍPIO	0,00	20.000,00	565.000,00	585.000,00
18.542.0407.1026.0000	EXPANSÃO DA REDE FÍSICA PARA CAMPANHA EDUCATIVA E CONSERVAÇÃO AMBIENTAL	0,00	20.000,00	0,00	20.000,00
18.542.0407.2051.0000	MANUTENÇÃO DAS ATIVIDADES DA CAMPANHA EDUCATIVA E CONSERVAÇÃO AMBIENTAL	0,00	0,00	150.000,00	150.000,00
18.542.0407.2052.0000	MANUTENÇÃO DAS ATIVIDADES DE CONTROLE DE ANIMAIS EM VIAS PÚBLICAS	0,00	0,00	265.000,00	265.000,00
18.542.0407.2053.0000	MANUTENÇÃO DAS ATIVIDADES DE ESTUDOS AMBIENTAIS	0,00	0,00	150.000,00	150.000,00
20	Agricultura	0,00	0,00	220.000,00	220.000,00
20	122 Administração Geral	0,00	0,00	220.000,00	220.000,00
20	122 1512 PROMOÇÃO DA QUALIDADE DO CAMPO	0,00	0,00	120.000,00	120.000,00
20.122.1512.2088.0000	MANUTENÇÃO DAS ATIVIDADES DA PRODUTIVIDADE NO CAMPO	0,00	0,00	120.000,00	120.000,00
20	122 1513 PROMOÇÃO A QUALIDADE NA PESCA	0,00	0,00	100.000,00	100.000,00
20.122.1513.2089.0000	MANUTENÇÃO DAS ATIVIDADES DA PRODUTIVIDADE DA PESCA	0,00	0,00	100.000,00	100.000,00
23	Comércio e Serviços	0,00	0,00	92.000,00	92.000,00
23	692 Comercialização	0,00	0,00	92.000,00	92.000,00
23	692 1511 DESENVOLVIMENTO DO COMÉRCIO LOCAL	0,00	0,00	92.000,00	92.000,00
23.692.1511.2086.0000	MANUTENÇÃO DAS ATIVIDADES DE APOIO AOS SETORES DE COMÉRCIO E SERVIÇOS	0,00	0,00	92.000,00	92.000,00
25	Energia	0,00	0,00	11.700.000,00	11.700.000,00
25	452 Serviços Urbanos	0,00	0,00	11.700.000,00	11.700.000,00
25	452 1503 ILUMINAÇÃO DE QUALIDADE	0,00	0,00	11.700.000,00	11.700.000,00
25.452.1503.2077.0000	MANUTENÇÃO DAS ATIVIDADES DE REQUALIFICAÇÃO DA ILUMINAÇÃO PÚBLICA DAS RODOVIAS, RUAS E AVENIDAS	0,00	0,00	8.300.000,00	8.300.000,00
25.452.1503.2078.0000	MANUTENÇÃO DAS ATIVIDADES DE REQUALIFICAÇÃO DA ILUMINAÇÃO PÚBLICA DAS PRAÇAS, ÁREAS DE LAZER E CAMPOS OFICIAIS	0,00	0,00	1.500.000,00	1.500.000,00
25.452.1503.2079.0000	MANUTENÇÃO DAS ATIVIDADES DE ILUMINAÇÃO PÚBLICA DO MUNICÍPIO	0,00	0,00	1.900.000,00	1.900.000,00
26	Transporte	0,00	50.000,00	2.385.000,00	2.435.000,00
26	122 Administração Geral	0,00	50.000,00	2.385.000,00	2.435.000,00
26	122 0403 GESTÃO ADMINISTRATIVA DO MUNICÍPIO	0,00	50.000,00	2.385.000,00	2.435.000,00
26.122.0403.1033.0000	EXPANSÃO DA REDE FÍSICA DAS FROTAS DE VEÍCULOS	0,00	50.000,00	0,00	50.000,00
26.122.0403.2071.0000	MANUTENÇÃO E CONSERVAÇÃO DE FROTAS E VEÍCULOS	0,00	0,00	2.385.000,00	2.385.000,00
27	Desporto e Lazer	0,00	225.000,00	9.305.000,00	9.530.000,00
27	812 Desporto Comunitário	0,00	225.000,00	295.000,00	520.000,00
27	812 1509 PROMOÇÃO DO DESPORTO MUNICIPAL	0,00	225.000,00	295.000,00	520.000,00
27.812.1509.1041.0000	EXPANSÃO DA REDE FÍSICA ESPORTIVA	0,00	225.000,00	0,00	225.000,00
27.812.1509.2063.0000	MANUTENÇÃO DAS ATIVIDADES ESPORTIVAS	0,00	0,00	295.000,00	295.000,00



PREFEITURA MUNICIPAL DE IGARASSU

Orçamento Programa - Exercício de 2025

Anexo 07

Page 15

Lei: 0, Data: 04/01/2024

PROGRAMA DE TRABALHO DO GOVERNO DEMONSTRATIVO DE FUNÇÕES, SUBFUNÇÕES E PROGRAMAS POR PROJETOS, ATIVIDADES E OPERAÇÕES ESPECIAIS (Inc.II, § 2º, Art.2º)

Código	Especificação	Operação Especial	Projetos	Atividades	Total
27	Desporto e Lazer	0,00	225.000,00	9.305.000,00	9.530.000,00
27	813 Lazer	0,00	0,00	9.010.000,00	9.010.000,00
27	813 1510 PROMOÇÃO DO LAZER NO MUNICIPIO	0,00	0,00	9.010.000,00	9.010.000,00
27.813.1510.2064.0000	MANUTENÇÃO DAS ATIVIDADES COM PROMOÇÃO DE EVENTOS	0,00	0,00	9.010.000,00	9.010.000,00
28	Encargos Especiais	64.200,00	0,00	0,00	64.200,00
28	843 Serviço da Dívida Interna	3.600,00	0,00	0,00	3.600,00
28	843 0001 ENCARGOS PÚBLICOS DIVERSOS	3.600,00	0,00	0,00	3.600,00
28.843.0001.0813.0000	ENCARGOS COM PRECATÓRIOS	3.600,00	0,00	0,00	3.600,00
28	846 Outros Encargos Especiais	60.600,00	0,00	0,00	60.600,00
28	846 0001 ENCARGOS PÚBLICOS DIVERSOS	60.600,00	0,00	0,00	60.600,00
28.846.0001.0812.0000	INDENIZAÇÕES E RESTITUIÇÕES	10.600,00	0,00	0,00	10.600,00
28.846.0001.0813.0000	ENCARGOS COM PRECATÓRIOS	50.000,00	0,00	0,00	50.000,00
99	Reserva de Contingência	4.800.000,00	0,00	0,00	4.800.000,00
99	999 Reserva de Contingência	4.800.000,00	0,00	0,00	4.800.000,00
99	999 9999 RESERVA DE CONTINGÊNCIA	4.800.000,00	0,00	0,00	4.800.000,00
99.999.9999.9999.0000	RESERVA DE CONTINGÊNCIA	4.800.000,00	0,00	0,00	4.800.000,00
TOTAL		6.864.200,00	43.302.400,00	499.833.400,00	550.000.000,00



PREFEITURA MUNICIPAL DE IGARASSU

Orçamento Programa - Exercício de 2025

Anexo 08

Page 1

Lei: 0, Data: 04/01/2024

DESPESA POR FUNÇÃO, SUBFUNÇÃO E PROGRAMAS CONFORME O VÍNCULO COM OS RECURSOS

(Inc.II, § 2º, Art.2º)

Código	Especificação	Ordinário	Vinculado	Adm. Indireta	Total
04	Administração	86.644.000,00		23.571.800,00	110.215.800,00
04 122	Administração Geral	86.264.000,00		23.571.800,00	109.835.800,00
04 122 0001	ENCARGOS PÚBLICOS DIVERSOS				
04 122 0100	CÂMARA MUNICIPAL DE IGARASSU	8.800.000,00		912.000,00	9.712.000,00
04 122 0103	GESTÃO ADMINISTRATIVA DO IGAPREV			14.430.000,00	14.430.000,00
04 122 0403	GESTÃO ADMINISTRATIVA DO MUNICÍPIO			2.120.000,00	2.120.000,00
04 122 0405	GESTÃO ADMINISTRATIVA DO DECONUR	74.869.000,00			74.869.000,00
04 122 0406	GESTÃO ADMINISTRATIVA DE PLANEJAMENTO E URBANISMO	45.000,00		3.752.000,00	3.752.000,00
04 122 0408	GESTÃO ADMINISTRATIVA DA AGÊNCIA DE MEIO AMBIENTE			1.090.000,00	1.090.000,00
04 122 0409	GESTÃO ADMINISTRATIVA DA AGÊNCIA DE DESENVOLVIMENTO			815.000,00	815.000,00
04 122 0410	GESTÃO DE PATRIMONIO	335.000,00			335.000,00
04 122 0411	GESTÃO DE COMPRAS	73.000,00			73.000,00
04 122 0412	GESTÃO DE COMÉRCIO E SERVIÇOS	1.790.000,00			1.790.000,00
04 122 0501	COMUPE				
04 122 0801	GESTÃO DA ASSISTÊNCIA SOCIAL	350.000,00		165.800,00	165.800,00
04 122 1505	PROMOÇÃO DO DESENVOLVIMENTO			287.000,00	287.000,00
04 122 1518	PROMOÇÃO DO DESENVOLVIMENTO	2.000,00			2.000,00
04 128	Formação de Recursos Humanos	210.000,00			210.000,00
04 128 0810	FORTELECIMENTO DA FORMAÇÃO PROFISSIONAL	210.000,00			210.000,00
04 244	Assistência Comunitária	170.000,00			170.000,00
04 244 1521	ASSISTÊNCIA A COMUNIDADE	170.000,00			170.000,00
06	Segurança Pública	3.020.000,00	300.000,00		3.320.000,00
06 182	Defesa Civil	3.020.000,00	300.000,00		3.320.000,00
06 182 1517	PROMOÇÃO E DESENVOLVIMENTO DA DEFESA CIDADÃ	3.020.000,00	300.000,00		3.320.000,00
08	Assistência Social	6.230.000,00	3.894.000,00		10.124.000,00
08 122	Administração Geral	664.000,00			664.000,00
08 122 0808	FORTELECIMENTO DOS DIREITOS DA CIDADANIA	534.000,00			534.000,00
08 122 0809	ASSISTÊNCIA AO IDOSO	130.000,00			130.000,00
08 241	Assistência à Pessoa Idosa	80.000,00			80.000,00
08 241 0809	ASSISTÊNCIA AO IDOSO	80.000,00			80.000,00
08 242	Assistência à Pessoa com Deficiência	120.000,00			120.000,00
08 242 1519	APOIO AS PESSOAS PORTADORAS DE DEFICIÊNCIA	120.000,00			120.000,00
08 243	Assistência à Criança e ao Adolescente	40.000,00			40.000,00
08 243 0808	FORTELECIMENTO DOS DIREITOS DA CIDADANIA	40.000,00			40.000,00
08 244	Assistência Comunitária	4.726.000,00	3.714.000,00		8.440.000,00
08 244 0802	BLOCO DE PROTEÇÃO SOCIAL BÁSICA	630.000,00	1.745.000,00		2.375.000,00
08 244 0803	BLOCO DA PROTEÇÃO SOCIAL ESPECIAL DE MÉDIA E ALTA COMPLEXIDADE	505.000,00	935.000,00		1.440.000,00
08 244 0804	PROGRAMAS COMPLEMENTARES DA ASSISTÊNCIA SOCIAL	271.000,00	399.000,00		670.000,00
08 244 0805	BLOCO DA GESTÃO DO PROGRAMA BOLSA FAMÍLIA E DO CADASTRO ÚNICO	300.000,00	500.000,00		800.000,00
08 244 0806	BLOCO DA GESTÃO DO SUAS	150.000,00	135.000,00		285.000,00
08 244 0811	BENEFÍCIOS SOCIOASSISTENCIAIS	2.870.000,00			2.870.000,00
08 306	Alimentação e Nutrição	600.000,00	180.000,00		780.000,00
08 306 0816	PROGRAMAS COMPLEMENTARES DA ASSISTÊNCIA SOCIAL	600.000,00	180.000,00		780.000,00
09	Previdência Social	6.252.000,00	28.817.000,00	64.473.000,00	99.542.000,00
09 271	Previdência Básica	6.252.000,00	28.817.000,00	2.390.000,00	37.459.000,00
09 271 0901	GESTÃO PREVIDENCIÁRIA	6.252.000,00	28.817.000,00	2.390.000,00	37.459.000,00
09 272	Previdência do Regime Estatutário			62.083.000,00	62.083.000,00
09 272 1520	BENEFÍCIO DOS APOSENTADOS E PENSIONISTAS			62.083.000,00	62.083.000,00



PREFEITURA MUNICIPAL DE IGARASSU

Orçamento Programa - Exercício de 2025

Anexo 08

Page 2

Lei: 0, Data: 04/01/2024

DESPESA POR FUNÇÃO, SUBFUNÇÃO E PROGRAMAS CONFORME O VÍNCULO COM OS RECURSOS

(Inc.II, § 2º, Art.2º)

Código	Especificação	Ordinário	Vinculado	Adm. Indireta	Total
10	Saúde	7.449.000,00	101.888.000,00		109.337.000,00
10 122	Administração Geral		22.420.000,00		22.420.000,00
10 122 1001	PROMOÇÃO A SAÚDE DE QUALIDADE		22.245.000,00		22.245.000,00
10 122 1002	SUPOORTE AOS SERVIÇOS DE SAÚDE		175.000,00		175.000,00
10 301	Atenção Básica	60.000,00	35.114.000,00		35.174.000,00
10 301 1001	PROMOÇÃO A SAÚDE DE QUALIDADE		33.284.000,00		33.344.000,00
10 301 1002	SUPOORTE AOS SERVIÇOS DE SAÚDE	60.000,00	1.830.000,00		1.830.000,00
10 302	Assistência Hospitalar e Ambulatorial	7.138.000,00	30.066.000,00		37.204.000,00
10 302 1001	PROMOÇÃO A SAÚDE DE QUALIDADE	6.138.000,00	26.596.000,00		32.734.000,00
10 302 1002	SUPOORTE AOS SERVIÇOS DE SAÚDE	1.000.000,00	3.470.000,00		4.470.000,00
10 303	Suporte Profilático e Terapêutico		8.152.000,00		8.152.000,00
10 303 1001	PROMOÇÃO A SAÚDE DE QUALIDADE		8.152.000,00		8.152.000,00
10 304	Vigilância Sanitária	251.000,00	2.158.000,00		2.409.000,00
10 304 1001	PROMOÇÃO A SAÚDE DE QUALIDADE	251.000,00	2.080.000,00		2.331.000,00
10 304 1002	SUPOORTE AOS SERVIÇOS DE SAÚDE		78.000,00		78.000,00
10 305	Vigilância Epidemiológica		3.978.000,00		3.978.000,00
10 305 1001	PROMOÇÃO A SAÚDE DE QUALIDADE		3.948.000,00		3.948.000,00
10 305 1002	SUPOORTE AOS SERVIÇOS DE SAÚDE		30.000,00		30.000,00
11	Trabalho	245.000,00			245.000,00
11 333	Empregabilidade	245.000,00			245.000,00
11 333 1521	ASSISTÊNCIA A COMUNIDADE	245.000,00			245.000,00
12	Educação	865.000,00	148.720.000,00		149.585.000,00
12 122	Administração Geral	15.000,00	26.078.000,00		26.093.000,00
12 122 1201	DESENVOLVIMENTO DA EDUCAÇÃO DE QUALIDADE	15.000,00	25.658.000,00		25.673.000,00
12 122 1202	SUPOORTE COMPLEMENTAR A EDUCAÇÃO		420.000,00		420.000,00
12 306	Alimentação e Nutrição	850.000,00	7.700.000,00		8.550.000,00
12 306 1201	DESENVOLVIMENTO DA EDUCAÇÃO DE QUALIDADE	850.000,00	7.700.000,00		8.550.000,00
12 361	Ensino Fundamental		90.616.000,00		90.616.000,00
12 361 1201	DESENVOLVIMENTO DA EDUCAÇÃO DE QUALIDADE		82.616.000,00		82.616.000,00
12 361 1202	SUPOORTE COMPLEMENTAR A EDUCAÇÃO		8.000.000,00		8.000.000,00
12 365	Educação Infantil		16.537.000,00		16.537.000,00
12 365 1201	DESENVOLVIMENTO DA EDUCAÇÃO DE QUALIDADE		11.270.000,00		11.270.000,00
12 365 1202	SUPOORTE COMPLEMENTAR A EDUCAÇÃO		5.267.000,00		5.267.000,00
12 366	Educação de Jovens e Adultos		1.105.000,00		1.105.000,00
12 366 1201	DESENVOLVIMENTO DA EDUCAÇÃO DE QUALIDADE		1.105.000,00		1.105.000,00
12 367	Educação Especial		2.195.000,00		2.195.000,00
12 367 1201	DESENVOLVIMENTO DA EDUCAÇÃO DE QUALIDADE		2.195.000,00		2.195.000,00
12 392	Difusão Cultural		274.000,00		274.000,00
12 392 1301	DESENVOLVIMENTO E PROMOÇÃO CULTURAL		274.000,00		274.000,00
12 782	Transporte Rodoviário		4.215.000,00		4.215.000,00
12 782 1201	DESENVOLVIMENTO DA EDUCAÇÃO DE QUALIDADE		4.215.000,00		4.215.000,00
13	Cultura	640.000,00	400.000,00		1.040.000,00
13 391	Patrimônio Histórico, Artístico e Arqueológico	65.000,00			65.000,00
13 391 1515	CONSERVAÇÃO DO PRATIMONIO HISTORICO E CULTURAL	65.000,00			65.000,00



PREFEITURA MUNICIPAL DE IGARASSU

Orçamento Programa - Exercício de 2025

Anexo 08

Page 3

Lei: 0, Data: 04/01/2024

DESPESA POR FUNÇÃO, SUBFUNÇÃO E PROGRAMAS CONFORME O VÍNCULO COM OS RECURSOS

(Inc.II, § 2º, Art.2º)

Código	Especificação	Ordinário	Vinculado	Adm. Indireta	Total
13 392	Difusão Cultural	320.000,00	400.000,00		720.000,00
13 392 1514	DESENVOLVIMENTO E PROMOÇÃO CULTURAL	320.000,00	400.000,00		720.000,00
13 695	Turismo	255.000,00			255.000,00
13 695 1516	PROMOÇÃO AO TURISMO	255.000,00			255.000,00
15	Urbanismo	12.870.000,00	3.300.000,00		16.170.000,00
15 451	Infra-Estrutura Urbana	12.870.000,00	3.300.000,00		16.170.000,00
15 451 1502	DESENVOLVIMENTO URBANO	12.870.000,00	3.300.000,00		16.170.000,00
16	Habitação	604.000,00			604.000,00
16 482	Habitação Urbana	604.000,00			604.000,00
16 482 1521	ASSISTÊNCIA A COMUNIDADE	604.000,00			604.000,00
17	Saneamento	20.061.000,00			20.061.000,00
17 452	Serviços Urbanos	20.061.000,00			20.061.000,00
17 452 0403	GESTÃO ADMINISTRATIVA DO MUNICÍPIO	20.061.000,00			20.061.000,00
18	Gestão Ambiental	585.000,00		330.000,00	915.000,00
18 541	Preservação e Conservação Ambiental			330.000,00	330.000,00
18 541 0408	GESTÃO ADMINISTRATIVA DA AGÊNCIA DE MEIO AMBIENTE			330.000,00	330.000,00
18 542	Controle Ambiental	585.000,00			585.000,00
18 542 0407	GESTÃO AMBIENTAL DO MUNICÍPIO	585.000,00			585.000,00
20	Agricultura	220.000,00			220.000,00
20 122	Administração Geral	220.000,00			220.000,00
20 122 1512	PROMOÇÃO DA QUALIDADE DO CAMPO	120.000,00			120.000,00
20 122 1513	PROMOÇÃO A QUALIDADE NA PESCA	100.000,00			100.000,00
23	Comércio e Serviços	92.000,00			92.000,00
23 692	Comercialização	92.000,00			92.000,00
23 692 1511	DESENVOLVIMENTO DO COMÉRCIO LOCAL	92.000,00			92.000,00
25	Energia		11.700.000,00		11.700.000,00
25 452	Serviços Urbanos		11.700.000,00		11.700.000,00
25 452 1503	ILUMINAÇÃO DE QUALIDADE		11.700.000,00		11.700.000,00
26	Transporte	2.435.000,00			2.435.000,00
26 122	Administração Geral	2.435.000,00			2.435.000,00
26 122 0403	GESTÃO ADMINISTRATIVA DO MUNICÍPIO	2.435.000,00			2.435.000,00
27	Desporto e Lazer	9.500.000,00	30.000,00		9.530.000,00
27 812	Desporto Comunitário	490.000,00	30.000,00		520.000,00
27 812 1509	PROMOÇÃO DO DESPORTO MUNICIPAL	490.000,00	30.000,00		520.000,00
27 813	Lazer	9.010.000,00			9.010.000,00
27 813 1510	PROMOÇÃO DO LAZER NO MUNICÍPIO	9.010.000,00			9.010.000,00
28	Encargos Especiais		50.000,00	14.200,00	64.200,00
28 843	Serviço da Dívida Interna			3.600,00	3.600,00
28 843 0001	ENCARGOS PÚBLICOS DIVERSOS			3.600,00	3.600,00
28 846	Outros Encargos Especiais		50.000,00	10.600,00	60.600,00
28 846 0001	ENCARGOS PÚBLICOS DIVERSOS		50.000,00	10.600,00	60.600,00
99	Reserva de Contingência	3.800.000,00		1.000.000,00	4.800.000,00



PREFEITURA MUNICIPAL DE IGARASSU

Orçamento Programa - Exercício de 2025

Anexo 08

Page 4

Lei: 0, Data: 04/01/2024

**DESPESA POR FUNÇÃO, SUBFUNÇÃO E PROGRAMAS
CONFORME O VÍNCULO COM OS RECURSOS**

(Inc.II, § 2º, Art.2º)

Código	Especificação	Ordinário	Vinculado	Adm. Indireta	Total
99 999	Reserva de Contingência	3.800.000,00		1.000.000,00	4.800.000,00
99 999 9999	RESERVA DE CONTINGÊNCIA	3.800.000,00		1.000.000,00	4.800.000,00
	TOTAL	161.512.000,00	299.099.000,00	89.389.000,00	550.000.000,00



PREFEITURA MUNICIPAL DE IGARASSU

Orçamento Programa - Exercício de 2025
Anexo 09
Page 1

DEMONSTRATIVO DAS DESPESAS POR ORGÃO E FUNÇÕES DE GOVERNO

(Inc.II, § 2º, Art.2º)

Lei: 0, Data: 04/01/2024

Orgão:			Valor
01 01	CÂMARA MUNICIPAL DE IGARASSU		
Função	04	Administração	14.430.000,00
Função	09	Previdência Social	1.970.000,00
02 01	GABINETE DA PREFEITA		
Função	04	Administração	3.196.000,00
Função	09	Previdência Social	250.000,00
02 02	GABINETE DO VICE-PREFEITO		
Função	04	Administração	500.000,00
Função	09	Previdência Social	70.000,00
02 03	CONTROLADORIA GERAL DO MUNICÍPIO		
Função	04	Administração	115.000,00
02 04	OUVIDORIA MUNICIPAL		
Função	04	Administração	120.000,00
Função	09	Previdência Social	10.000,00
02 05	PROCURADORIA GERAL DO MUNICÍPIO		
Função	04	Administração	6.497.000,00
Função	09	Previdência Social	420.000,00
02 06	SECRETARIA DE GESTÃO INTEGRADA DO MUNICÍPIO		
Função	04	Administração	14.110.000,00
Função	09	Previdência Social	465.000,00
02 07	SECRETARIA DA FAZENDA MUNICIPAL		
Função	04	Administração	9.545.000,00
Função	09	Previdência Social	635.000,00
02 08	SECRETARIA DE GOVERNO DO MUNICÍPIO		
Função	04	Administração	8.238.000,00
Função	09	Previdência Social	790.000,00
Função	27	Desporto e Lazer	9.530.000,00
02 09	SECRETARIA DE COMUNICAÇÃO MUNICIPAL		
Função	04	Administração	1.840.000,00
Função	09	Previdência Social	130.000,00
02 10	SECRETARIA DE TURISMO E CULTURA DO MUNICÍPIO		
Função	04	Administração	3.520.000,00
Função	09	Previdência Social	342.000,00
Função	13	Cultura	1.040.000,00



PREFEITURA MUNICIPAL DE IGARASSU

Orçamento Programa - Exercício de 2025
Anexo 09
Page 2

DEMONSTRATIVO DAS DESPESAS POR ORGÃO E FUNÇÕES DE GOVERNO

(Inc.II, § 2º, Art.2º)

Lei: 0, Data: 04/01/2024

Orgão:			Valor
02 10	SECRETARIA DE TURISMO E CULTURA DO MUNICÍPIO		
02 11	SECRETARIA DE MEIO AMBIENTE E BIODIVERSIDADE		
Função	04	Administração	1.260.000,00
Função	09	Previdência Social	100.000,00
Função	18	Gestão Ambiental	585.000,00
02 12	SECRETARIA DE DESENVOLVIMENTO MUNICIPAL		
Função	04	Administração	2.321.000,00
Função	09	Previdência Social	180.000,00
Função	20	Agricultura	220.000,00
Função	23	Comércio e Serviços	92.000,00
02 13	SECRETARIA DE CIDADE MUNICIPAL		
Função	04	Administração	7.410.000,00
Função	09	Previdência Social	630.000,00
Função	15	Urbanismo	16.170.000,00
Função	17	Saneamento	20.061.000,00
Função	25	Energia	11.700.000,00
Função	26	Transporte	2.435.000,00
02 14	SECRETARIA DE PLANEJAMENTO E URBANISMO DO MUNICÍPIO		
Função	04	Administração	1.015.000,00
Função	09	Previdência Social	80.000,00
Função	99	Reserva de Contingência	3.800.000,00
02 15	SECRETARIA DE PROJETOS ESPECIAIS DO MUNICÍPIO		
Função	04	Administração	2.680.000,00
Função	09	Previdência Social	200.000,00
02 16	SECRETARIA DA MULHER DO MUNICÍPIO		
Função	04	Administração	911.000,00
02 17	SECRETARIA DE POLÍTICAS SOCIAIS DO MUNICÍPIO		
Função	04	Administração	9.444.000,00
Função	08	Assistência Social	120.000,00
Função	09	Previdência Social	650.000,00
Função	11	Trabalho	245.000,00
Função	16	Habitação	604.000,00
02 18	SECRETARIA DE DEFESA CIDADÃ		
Função	04	Administração	13.570.000,00
Função	06	Segurança Pública	3.320.000,00
Função	09	Previdência Social	1.300.000,00



PREFEITURA MUNICIPAL DE IGARASSU

Orçamento Programa - Exercício de 2025
Anexo 09
Page 3

DEMONSTRATIVO DAS DESPESAS POR ORGÃO E FUNÇÕES DE GOVERNO

(Inc. II, § 2º, Art. 2º)

Lei: 0, Data: 04/01/2024

Orgão:			Valor
03 01	FUNDO MUNICIPAL DE SAÚDE		
Função	09	Previdência Social	12.750.000,00
Função	10	Saúde	109.337.000,00
Função	28	Encargos Especiais	50.000,00
03 02	SECRETARIA MUNICIPAL DE EDUCAÇÃO		
Função	09	Previdência Social	16.067.000,00
Função	12	Educação	149.585.000,00
03 03	FUNDO MUNICIPAL DE ASSISTÊNCIA SOCIAL		
Função	04	Administração	350.000,00
Função	08	Assistência Social	9.220.000,00
03 04	FUNDO MUNICIPAL DE DEFESA DOS DIREITOS DA CRIANÇA E ADOLESCENTE		
Função	08	Assistência Social	574.000,00
03 05	FUNDO MUNICIPAL DE DIREITOS DA PESSOA IDOSA		
Função	08	Assistência Social	210.000,00
03 06	FUNDO MUNICIPAL DE INVESTIMENTO DE IGARASSU		
Função	04	Administração	2.000,00
04 01	AGÊNCIA DE MEIO AMBIENTE DE IGARASSU		
Função	04	Administração	1.090.000,00
Função	09	Previdência Social	280.000,00
Função	18	Gestão Ambiental	330.000,00
04 02	AGÊNCIA DE DESENVOLVIMENTO DE IGARASSU		
Função	04	Administração	1.102.000,00
Função	09	Previdência Social	40.000,00
04 03	DEPARTAMENTO MUNICIPAL DE CONTROLE E PLANEJAMENTO URBANO		
Função	04	Administração	4.542.000,00
04 05	IGAPREV - REGIME PREVIDENCIÁRIO		
Função	04	Administração	2.242.000,00
Função	09	Previdência Social	62.183.000,00
Função	99	Reserva de Contingência	1.000.000,00
05 01	CONSÓRCIO DOS MUNICÍPIOS DE PERNAMBUCO - COMUPE		
Função	04	Administração	165.800,00
Função	28	Encargos Especiais	14.200,00



PREFEITURA MUNICIPAL DE IGARASSU

Orçamento Programa - Exercício de 2025
Anexo 09
Page 4

DEMONSTRATIVO DAS DESPESAS POR ORGÃO E FUNÇÕES DE GOVERNO

(Inc. II, § 2º, Art. 2º)

Lei: 0, Data: 04/01/2024

TOTAL GERAL

550.000.000,00

RESUMO DO TOTAL ORÇADO POR ORGÃO

01 01	CÂMARA MUNICIPAL DE IGARASSU	16.400.000,00
02 01	GABINETE DA PREFEITA	3.446.000,00
02 02	GABINETE DO VICE-PREFEITO	570.000,00
02 03	CONTROLADORIA GERAL DO MUNICÍPIO	115.000,00
02 04	OUVIDORIA MUNICIPAL	130.000,00
02 05	PROCURADORIA GERAL DO MUNICÍPIO	6.917.000,00
02 06	SECRETARIA DE GESTÃO INTEGRADA DO MUNICÍPIO	14.575.000,00
02 07	SECRETARIA DA FAZENDA MUNICIPAL	10.180.000,00
02 08	SECRETARIA DE GOVERNO DO MUNICÍPIO	18.558.000,00
02 09	SECRETARIA DE COMUNICAÇÃO MUNICIPAL	1.970.000,00
02 10	SECRETARIA DE TURISMO E CULTURA DO MUNICÍPIO	4.902.000,00
02 11	SECRETARIA DE MEIO AMBIENTE E BIODIVERSIDADE	1.945.000,00
02 12	SECRETARIA DE DESENVOLVIMENTO MUNICIPAL	2.813.000,00
02 13	SECRETARIA DE CIDADE MUNICIPAL	58.406.000,00
02 14	SECRETARIA DE PLANEJAMENTO E URBANISMO DO MUNICÍPIO	1.095.000,00
02 15	SECRETARIA DE PROJETOS ESPECIAIS DO MUNICÍPIO	2.880.000,00
02 16	SECRETARIA DA MULHER DO MUNICÍPIO	911.000,00
02 17	SECRETARIA DE POLÍTICAS SOCIAIS DO MUNICÍPIO	11.063.000,00
02 18	SECRETARIA DE DEFESA CIDADÃ	18.190.000,00
03 01	FUNDO MUNICIPAL DE SAÚDE	122.137.000,00
03 02	SECRETARIA MUNICIPAL DE EDUCAÇÃO	165.652.000,00
03 03	FUNDO MUNICIPAL DE ASSISTÊNCIA SOCIAL	9.570.000,00
03 04	FUNDO MUNICIPAL DE DEFESA DOS DIREITOS DA CRIANÇA E ADOLESCENTE	0,00
03 05	FUNDO MUNICIPAL DE DIREITOS DA PESSOA IDOSA	210.000,00
03 06	FUNDO MUNICIPAL DE INVESTIMENTO DE IGARASSU	2.000,00
04 01	AGÊNCIA DE MEIO AMBIENTE DE IGARASSU	1.700.000,00
04 02	AGÊNCIA DE DESENVOLVIMENTO DE IGARASSU	1.142.000,00
04 03	DEPARTAMENTO MUNICIPAL DE CONTROLE E PLANEJAMENTO URBANO	0,00
04 05	IGAPREV - REGIME PREVIDENCIÁRIO	65.425.000,00
05 01	CONSÓRCIO DOS MUNICÍPIOS DE PERNAMBUCO - COMUPE	180.000,00
TOTAL		550.000.000,00

RESUMO DO TOTAL ORÇADO POR FUNÇÃO

04	Administração	110.215.800,00
06	Segurança Pública	3.320.000,00
08	Assistência Social	10.124.000,00
09	Previdência Social	99.542.000,00
10	Saúde	109.337.000,00
11	Trabalho	245.000,00
12	Educação	149.585.000,00
13	Cultura	1.040.000,00
15	Urbanismo	16.170.000,00
16	Habitação	604.000,00
17	Saneamento	20.061.000,00
18	Gestão Ambiental	915.000,00
20	Agricultura	220.000,00



PREFEITURA MUNICIPAL DE IGARASSU

Orçamento Programa - Exercício de 2025
Anexo 09
Page 5

DEMONSTRATIVO DAS DESPESAS POR ORGÃO E FUNÇÕES DE GOVERNO

(Inc.II, § 2º, Art.2º)

Lei: 0, Data: 04/01/2024

23	Comércio e Serviços	92.000,00
25	Energia	11.700.000,00
26	Transporte	2.435.000,00
27	Desporto e Lazer	9.530.000,00
28	Encargos Especiais	64.200,00
99	Reserva de Contingência	4.800.000,00
TOTAL		550.000.000,00



PREFEITURA MUNICIPAL DE IGARASSU

Orçamento Programa - Exercício de 2025

SEGURIDADE SOCIAL

Anexo 11

Page 1

Lei: 0, Data: 04/01/2024

Código	Especificação	Categoria	Função
08	Assistência Social		10.124.000,00
3.1.90.04.00	CONTRATAÇÃO POR TEMPO DETERMINADO	1.716.000,00	
3.1.90.11.00	VENCIMENTOS E VANTAGENS FIXAS - PESSOAL CIVIL	25.000,00	
3.1.90.13.00	OBRIGAÇÕES PATRONAIS	295.000,00	
3.3.50.41.00	CONTRIBUIÇÕES	505.000,00	
3.3.50.43.00	SUBVENÇÕES SOCIAIS	579.000,00	
3.3.90.14.00	DIÁRIAS - CIVIL	148.000,00	
3.3.90.30.00	MATERIAL DE CONSUMO	849.000,00	
3.3.90.32.00	Material, Bem ou Serviço para Distribuição Gratuita	2.030.000,00	
3.3.90.33.00	PASSAGENS E DESPESAS COM LOCOMOÇÃO	108.000,00	
3.3.90.36.00	OUTROS SERVIÇOS DE TERCEIROS - PESSOA FÍSICA	543.000,00	
3.3.90.39.00	OUTROS SERVIÇOS DE TERCEIROS - PESSOA JURÍDICA	1.041.000,00	
3.3.90.41.00	Contribuições	10.000,00	
3.3.90.48.00	OUTROS AUXÍLIOS FINANCEIROS A PESSOA FÍSICA	800.000,00	
4.4.90.51.00	OBRAS E INSTALAÇÕES	710.000,00	
4.4.90.52.00	EQUIPAMENTOS E MATERIAL PERMANENTE	765.000,00	
09	Previdência Social		99.542.000,00
3.1.90.01.00	Aposentadorias, Reserva Remunerada e Reformas	58.000.000,00	
3.1.90.03.00	Pensões do RPPS e do Militar	4.080.000,00	
3.1.90.13.00	OBRIGAÇÕES PATRONAIS	20.529.000,00	
3.1.90.16.00	OUTRAS DESPESAS VARIÁVEIS - PESSOAL CIVIL	3.000,00	
3.1.91.13.00	OBRIGAÇÕES PATRONAIS - INTRA-ORÇAMENTÁRIO	16.460.000,00	
3.2.90.21.00	JUROS SOBRE A DÍVIDA POR CONTRATO	100.000,00	
3.3.90.47.00	OBRIGAÇÕES TRIBUTÁRIAS E CONTRIBUTIVAS	370.000,00	
10	Saúde		109.337.000,00
3.1.90.04.00	CONTRATAÇÃO POR TEMPO DETERMINADO	31.084.000,00	
3.1.90.11.00	VENCIMENTOS E VANTAGENS FIXAS - PESSOAL CIVIL	24.315.000,00	
3.1.90.13.00	OBRIGAÇÕES PATRONAIS	1.094.000,00	
3.1.90.94.00	INDENIZAÇÕES E RESTITUIÇÕES TRABALHISTAS	3.400.000,00	
3.1.91.13.00	OBRIGAÇÕES PATRONAIS - INTRA-ORÇAMENTÁRIO	402.000,00	
3.3.71.70.00	RATEIO PELA PARTICIPAÇÃO EM CONSÓRCIO PÚBLICO	10.000,00	
3.3.90.14.00	DIÁRIAS - CIVIL	99.000,00	
3.3.90.30.00	MATERIAL DE CONSUMO	13.953.000,00	
3.3.90.32.00	Material, Bem ou Serviço para Distribuição Gratuita	1.966.000,00	
3.3.90.33.00	PASSAGENS E DESPESAS COM LOCOMOÇÃO	131.000,00	
3.3.90.36.00	OUTROS SERVIÇOS DE TERCEIROS - PESSOA FÍSICA	2.974.000,00	
3.3.90.37.00	LOCAÇÃO DE MÃO-DE-OBRA	10.750.000,00	
3.3.90.39.00	OUTROS SERVIÇOS DE TERCEIROS - PESSOA JURÍDICA	12.008.000,00	
3.3.90.48.00	OUTROS AUXÍLIOS FINANCEIROS A PESSOA FÍSICA	300.000,00	
3.3.90.92.00	DESPESAS DE EXERCÍCIOS ANTERIORES	268.000,00	
4.4.90.51.00	OBRAS E INSTALAÇÕES	4.040.000,00	
4.4.90.52.00	EQUIPAMENTOS E MATERIAL PERMANENTE	2.543.000,00	
TOTAL			219.003.000,00



PREFEITURA MUNICIPAL DE IGARASSU

Orçamento Programa - Exercício de 2025

ANÁLISE DE APLICAÇÃO NO ENSINO

Page 1

Lei: 0, Data: 04/01/2024

	Valor Previsto	Obrig.(25%)
RECEITAS RESULTANTE DE IMPOSTOS (Caput do art. 212 da Constituição)		
1. RECEITAS DE IMPOSTOS	34.731.600,00	8.682.900,00
1.1 - Receitas Resultante do Imposto sobre a Propriedade Predial e Territorial Urbana - IPTU	11.496.600,00	2.874.150,00
1.2 - Receitas Resultante do Imposto sobre Transmissão Inter Vivos - ITBI	3.320.000,00	830.000,00
1.3 - Receitas Resultante do Imposto sobre Serviços de Qualquer Natureza - ISS	13.865.000,00	3.466.250,00
1.4 - Receitas Resultante do Imposto de Renda Retido na Fonte - IRRF	6.050.000,00	1.512.500,00
2. RECEITAS DE TRANSFERÊNCIAS CONSTITUCIONAIS E LEGAIS	190.093.000,00	47.523.250,00
2.1 - Cota-Parte FPM	106.733.000,00	26.683.250,00
2.1.1 - Parcela referente à CF, art. 159, I alínea b	95.933.000,00	23.983.250,00
2.1.2 - Parcela referente à CF, art. 159, I alínea "d" e "e"	10.800.000,00	2.700.000,00
2.2 - Cota-Parte ICMS	70.000.000,00	17.500.000,00
2.3 - Cota-Parte IPI-Exportação	230.000,00	57.500,00
2.4 - Cota-Parte ITR	130.000,00	32.500,00
2.5 - Cota-Parte IPVA	13.000.000,00	3.250.000,00
2.6 - Cota-Parte IOF-Ouro	0,00	0,00
2.7 - Compensações Financeiras Provenientes de Impostos e Transferências Constitucionais	0,00	0,00
3. TOTAL DA RECEITA DE IMPOSTOS (1+2)	224.824.600,00	56.206.150,00
RECEITAS DO FUNDEB		
4. RECEITAS DESTINADAS AO FUNDEB	35.858.600,00	
4.1 - Cota-Parte FPM Destinada ao FUNDEB - (20% de 2.1.1)	19.186.600,00	
4.2 - Cota-Parte ICMS Destinada ao FUNDEB - (20% de 2.2)	14.000.000,00	
4.3 - Cota-Parte IPI-Exportação Destinada ao FUNDEB - (20% de 2.3)	46.000,00	
4.4 - Cota-Parte ITR Destinada ao FUNDEB - (20% de 2.4)	26.000,00	
4.5 - Cota-Parte IPVA Destinada ao FUNDEB - (20% de 2.5)	2.600.000,00	
4.6 - Cota-Parte Compensações Financeiras Destinada ao FUNDEB - (20% de 2.7)	0,00	
5. RECEITAS RECEBIDAS DO FUNDEB	117.040.000,00	
5.1 - FUNDEB - Impostos e Transferências de Impostos	78.985.000,00	
5.1.1 - Principal	78.500.000,00	
5.1.2 - Rendimentos de Aplicações Financeiras	485.000,00	
5.1.3 - Ressarcimento de recursos do Fundeb	0,00	
5.2 - FUNDEB - Complementação da União - VAAF	15.205.000,00	
5.2.1 - Principal	15.205.000,00	
5.2.2 - Rendimentos de Aplicações Financeiras	0,00	
5.2.3 - Ressarcimento de recursos do Fundeb	0,00	
5.3 - FUNDEB - Complementação da União - VAAT	19.800.000,00	
5.3.1 - Principal	19.800.000,00	
5.3.2 - Rendimentos de Aplicações Financeiras	0,00	
5.3.3 - Ressarcimento de recursos do Fundeb	0,00	
5.4 - FUNDEB - Complementação da União - VAAR	3.050.000,00	
5.4.1 - Principal	3.050.000,00	
5.4.2 - Rendimentos de Aplicações Financeiras	0,00	



PREFEITURA MUNICIPAL DE IGARASSU

Orçamento Programa - Exercício de 2025

Page 2

ANÁLISE DE APLICAÇÃO NO ENSINO

Lei: 0, Data: 04/01/2024

5.4.3 - Ressarcimento de recursos do Fundeb	0,00
6. RESULTADO LÍQUIDO DAS TRANSFERÊNCIAS DO FUNDEB (5.1.1 - 4)	42.641.400,00
6.1 - ACRÉSCIMO RESULTANTE DAS TRANSFERÊNCIAS DO FUNDEB	42.641.400,00
6.2 - DECRÉSCIMO RESULTANTE DAS TRANSFERÊNCIAS DO FUNDEB	0,00

DESPESAS DO FUNDEB

7. PROFISSIONAIS DA EDUCAÇÃO BÁSICA

7.1 - Educação Infantil	73.790.000,00
7.2 - Ensino Fundamental	4.640.000,00
7.3 - Educação de Jovens e Adultos	62.145.000,00
7.4 - Educação Especial	720.000,00
7.5 - Administração Geral	1.065.000,00
8. OUTRAS DESPESAS	5.220.000,00

8.1 - Educação Infantil	28.643.000,00
8.2 - Ensino Fundamental	11.197.000,00
8.3 - Educação de Jovens e Adultos	16.656.000,00
8.4 - Educação Especial	45.000,00
8.5 - Administração Geral	745.000,00
8.6 - Transporte (Escolar)	0,00
8.7 - Outras	0,00
9. TOTAL DAS DESPESAS DO FUNDEB (7+8)	102.433.000,00

DESPESAS CUSTEADAS COM RECURSOS DO FUNDEB RECEBIDOS NO EXERCÍCIO

10. Total das Despesas do FUNDEB com Profissionais da Educação Básica	88.345.000,00
11. Total das Despesas custeadas com FUNDEB - Impostos e Transferências de Impostos	78.985.000,00
12. Total das Despesas custeadas com FUNDEB - Complementação da União - VAAF	15.205.000,00
13. Total das Despesas custeadas com FUNDEB - Complementação da União - VAAT	19.800.000,00
14. Total das Despesas custeadas com FUNDEB - Complementação da União - VAAR	3.050.000,00
15. Total das Despesas custeadas com FUNDEB - Complementação da União - VAAT aplicadas na Educação Infantil	12.357.000,00
16. Total das Despesas custeadas com FUNDEB - Complementação da União - VAAT aplicadas em Despesa de Capital	5.267.000,00

INDICADORES - Art. 212-A, inciso XI e § 3º - Constituição Federal

17. Mínimo de 70% do FUNDEB na Remuneração dos Profissionais da Educação Básica	77,50
18. Percentual de 50% da Complementação da União ao FUNDEB (VAAT) na Educação Infantil	62,41
19. Mínimo de 15% da Complementação da União ao FUNDEB (VAAT) em Despesa de Capital	26,60

DESPESAS COM MANUTENÇÃO E DESENVOLVIMENTO DO ENSINO - MDE - CUSTEADAS COM RECEITA DE IMPOSTOS (EXCETO FUNDEB)

20. TOTAL DAS DESPESAS COM AÇÕES TÍPICAS DE MDE	37.552.000,00
20.1 - EDUCAÇÃO INFANTIL	700.000,00
20.2 - ENSINO FUNDAMENTAL	11.365.000,00
20.3 - EDUCAÇÃO DE JOVENS E ADULTOS	170.000,00
20.4 - EDUCAÇÃO ESPECIAL	385.000,00



PREFEITURA MUNICIPAL DE IGARASSU

Orçamento Programa - Exercício de 2025

Page 3

ANÁLISE DE APLICAÇÃO NO ENSINO

Lei: 0, Data: 04/01/2024

20.5 - ADMINISTRAÇÃO GERAL	20.858.000,00
20.6 - TRANSPORTE (ESCOLAR)	3.800.000,00
20.7 - OUTRAS	274.000,00

APURAÇÃO DAS DESPESAS PARA FINS DE LIMITE MÍNIMO CONSTITUCIONAL

23. TOTAL DAS DESPESAS DE MDE CUSTEADAS COM RECURSOS DE IMPOSTOS (FUNDEB E RECEITAS DE IMPOSTOS)	116.537.000,00
24. RESULTADOS LÍQUIDOS DAS TRANSFERÊNCIAS DO FUNDEB	42.641.400,00
25. TOTAL DAS DESPESAS PARA FINS DE LIMITE (23 - 24)	73.895.600,00
26. PERCENTUAL DE APLICAÇÃO EM MDE SOBRE A RECEITA LÍQUIDA DE IMPOSTOS ((25)/(3)x100) - LIMITE CONSTITUCIONAL 25%	32,87

RECEITAS ADICIONAIS PARA FINANCIAMENTO DO ENSINO (Obrigatório 100%)

27. RECEITA DE TRANSFERÊNCIA DO FNDE (INCLUINDO RENDIMENTOS DE APLICAÇÃO FINANCEIRA)	8.735.000,00
27.1 - Salário-Educação	6.620.000,00
27.2 - PDDE	0,00
27.3 - PNAE	1.700.000,00
27.4 - PNATE	415.000,00
27.5 - Outras Transferências do FNDE	0,00
28. RECEITA DE TRANSFERÊNCIAS DE CONVÊNIOS	0,00
29. RECEITA DE ROYALTIES DESTINADOS À EDUCAÇÃO	0,00
30. RECEITA DE OPERAÇÕES DE CRÉDITO VINCULADAS À EDUCAÇÃO	0,00
31. OUTRAS RECEITAS PARA FINANCIAMENTO DO ENSINO	0,00
32. TOTAL DAS OUTRAS RECEITAS ADICIONAIS DO ENSINO (27 + 28 + 29 + 30 + 31)	8.735.000,00

DESPESAS CUSTEADAS COM RECEITAS ADICIONAIS PARA FINANCIAMENTO DO ENSINO

33. EDUCAÇÃO INFANTIL	0,00
34. ENSINO FUNDAMENTAL	450.000,00
35. ENSINO MÉDIO	0,00
36. ENSINO SUPERIOR	0,00
37. ENSINO PROFISSIONAL	0,00
38. EDUCAÇÃO DE JOVENS E ADULTOS	170.000,00
39. EDUCAÇÃO ESPECIAL	0,00
40. OUTRAS	8.980.000,00
41. TOTAL DAS DESPESAS CUSTEADAS COM RECEITAS ADICIONAIS PARA FINANCIAMENTO DO ENSINO (33 + 34 + 35 + 36 + 37 + 38 + 39 + 40)	9.600.000,00



PREFEITURA MUNICIPAL DE IGARASSU

Orçamento Programa - Exercício de 2025

Quadro 17

Page 1

ANÁLISE DE APLICAÇÃO NA SAÚDE

Lei: 0, Data: 04/01/2024

RECEITAS RESULTANTE DE IMPOSTOS (Caput do art. 212 da Constituição)	Previsão	Obrig.(15%)
1. RECEITAS DE IMPOSTOS	34.731.600,00	5.209.740,00
1.1 - Receita Resultante do Imposto sobre a Propriedade Predial e Territorial Urbana - IPTU	11.496.600,00	1.724.490,00
1.1.1 - IPTU	10.086.600,00	1.512.990,00
1.1.2 - Multas, Juros de Mora, Dívida Ativa e Outros Encargos do IPTU	1.410.000,00	211.500,00
1.2 - Receitas Resultante do Imposto sobre Transmissão Inter Vivos - ITBI	3.320.000,00	498.000,00
1.2.1 - ITBI	3.000.000,00	450.000,00
1.2.2 - Multas, Juros de Mora, Dívida Ativa e Outros Encargos do ITBI	320.000,00	48.000,00
1.3 - Receitas Resultante do Imposto sobre Serviços de Qualquer Natureza - ISS	13.865.000,00	2.079.750,00
1.3.1 - ISS	13.700.000,00	2.055.000,00
1.3.2 - Multas, Juros de Mora, Dívida Ativa e Outros Encargos do ISS	165.000,00	24.750,00
1.4 - Receitas Resultante do Imposto de Renda Retido na Fonte - IRRF	6.050.000,00	907.500,00
2. RECEITAS DE TRANSFERÊNCIAS CONSTITUCIONAIS E LEGAIS	179.293.000,00	26.893.950,00
2.1 - Cota-Parte FPM	95.933.000,00	14.389.950,00
2.2 - Cota-Parte ITR	130.000,00	19.500,00
2.3 - Cota-Parte IPVA	13.000.000,00	1.950.000,00
2.4 - Cota-Parte ICMS	70.000.000,00	10.500.000,00
2.5 - Cota-Parte IPI-Exportação	230.000,00	34.500,00
2.6 - Compensação Financeiras Provenientes de Impostos e Transf. Constitucionais	0,00	0,00
3 - TOTAL DAS RECEITAS RESULTANTES DE IMPOSTOS E TRANSFERÊNCIAS CONSTITUCIONAIS E LEGAIS = (1 + 2)	214.024.600,00	32.103.690,00
4. DESPESAS COM AÇÕES E SERVIÇOS PÚBLICOS DE SAÚDE (ASPS) - POR SUBFUNÇÃO E CATEGORIA ECONÔMICA	Fixado	
4.1 - ATENÇÃO BÁSICA	15.161.000,00	
4.1.1 - Despesas Correntes	13.761.000,00	
4.1.2 - Despesas de Capital	1.400.000,00	
4.2 - ASSISTÊNCIA HOSPITALAR E AMBULATORIAL	13.604.000,00	
4.2.1 - Despesas Correntes	13.004.000,00	
4.2.2 - Despesas de Capital	600.000,00	
4.3 - SUPORTE PROFILÁTICO E TERAPÊUTICO	5.422.000,00	
4.3.1 - Despesas Correntes	5.422.000,00	
4.3.2 - Despesas de Capital	0,00	
4.4 - VIGILÂNCIA SANITÁRIA	655.000,00	
4.4.1 - Despesas Correntes	617.000,00	
4.4.2 - Despesas de Capital	38.000,00	
4.5 - VIGILÂNCIA EPIDEMIOLÓGICA	1.440.000,00	
4.5.1 - Despesas Correntes	1.420.000,00	
4.5.2 - Despesas de Capital	20.000,00	
4.6 - ALIMENTAÇÃO E NUTRIÇÃO	0,00	
4.6.1 - Despesas Correntes	0,00	
4.6.2 - Despesas de Capital	0,00	



PREFEITURA MUNICIPAL DE IGARASSU

Orçamento Programa - Exercício de 2025

Quadro 17

Page 2

Lei: 0, Data: 04/01/2024

ANÁLISE DE APLICAÇÃO NA SAÚDE

4.7 - OUTRAS SUBFUNÇÕES (X) **22.410.000,00**

4.7.1 - Despesas Correntes 22.235.000,00

4.7.2 - Despesas de Capital 175.000,00

5 - TOTAL (4.1 + 4.2 + 4.3 + 4.4 + 4.5 + 4.6 + 4.7) **58.692.000,00**

6 - APURAÇÃO DO CUMPRIMENTO DO LIMITE MÍNIMO PARA APLICAÇÃO EM ASPS

6.1 - Diferença entre o Valor Aplicado e a Despesa Mínima a ser Aplicada (5 - 3) 26.588.310,00

6.2 - PERCENTUAL DA RECEITA DE IMPOSTOS E TRANSFERÊNCIAS CONSTITUCIONAIS E LEGAIS APLICADO EM ASPS(5 /3) * 100 (Mínimo de 1% 27,42

7 - RECEITAS ADICIONAIS PARA O FINANCIAMENTO DA SAÚDE NÃO COMPUTADAS NO CÁLCULO DO MÍNIMO

7.1 - RECEITAS DE TRANSFERÊNCIAS PARA A SAÚDE **47.536.000,00**

7.1.1 - Proveniente da União - Fundo a Fundo 46.546.000,00

7.1.2 - Proveniente dos Estados 990.000,00

7.1.3 - Proveniente de outros Municípios 0,00

0,00

0,00

7.3 - OUTRAS RECEITAS **47.536.000,00**

8 - TOTAL DE RECEITAS ADICIONAIS PARA FINANCIAMENTO DA SAÚDE (7.1 + 7.2 + 7.3)

9 - DESPESAS COM SAÚDE POR SUBFUNÇÕES E CATEGORIA ECONÔMICA NÃO COMPUTADAS NO CÁLCULO DO MÍNIMO

9.1 - ATENÇÃO BÁSICA **20.013.000,00**

9.1.1 - Despesas Correntes 19.583.000,00

9.1.2 - Despesas de Capital 430.000,00

9.2 - ASSISTÊNCIA HOSPITALAR E AMBULATORIAL **23.600.000,00**

9.2.1 - Despesas Correntes 19.730.000,00

9.2.2 - Despesas de Capital 3.870.000,00

9.3 - SUPORTE PROFILÁTICO E TERAPÊUTICO **2.730.000,00**

2.730.000,00

0,00

9.4 - VIGILÂNCIA SANITÁRIA **1.754.000,00**

1.714.000,00

40.000,00

9.5 - VIGILÂNCIA EPIDEMIOLÓGICA **2.538.000,00**

2.528.000,00

10.000,00

9.6 - ALIMENTAÇÃO E NUTRIÇÃO **0,00**

0,00

0,00

9.7 - OUTRAS SUBFUNÇÕES **0,00**

0,00

0,00



PREFEITURA MUNICIPAL DE IGARASSU

Orçamento Programa - Exercício de 2025

ANÁLISE DE APLICAÇÃO NA SAÚDE

Quadro 17

Page 3

Lei: 0, Data: 04/01/2024

10 - TOTAL DAS DESPESAS NÃO COMPUTADAS NO CÁLCULO DO MÍNIMO (9.1 + 9.2 + 9.3 + 9.4 + 9.5 + 9.6 + 9.7)	50.635.000,00
19 - DESPESAS TOTAIS COM SAÚDE (Computadas e não computadas no cálculo do limite mínimo)	
20 - ATENÇÃO BÁSICA (4.1 + 9.1)	35.174.000,00
21 - ASSISTÊNCIA HOSPITALAR E AMBULATORIAL (4.2 + 9.2)	37.204.000,00
22 - SUPORTE PROFILÁTICO E TERAPÊUTICO (4.3 + 9.3)	8.152.000,00
23 - VIGILÂNCIA SANITÁRIA (4.4 + 9.4)	2.409.000,00
24 - VIGILÂNCIA EPIDEMIOLÓGICA (4.5 + 9.5)	3.978.000,00
25 - ALIMENTAÇÃO E NUTRIÇÃO (4.6 + 9.6)	0,00
26 - OUTRAS SUBFUNÇÕES (4.7 + 9.7)	22.410.000,00
27 - TOTAL DAS DESPESAS COM SAÚDE (20 + 21 + 22 + 23 + 24 + 25 + 26)	109.327.000,00



PREFEITURA MUNICIPAL DE IGARASSU

Orçamento Programa - Exercício de 2025

RECEITA/DESPESA POR FONTE DE RECURSO

Quadro 19

Page 1

LeiData

Fonte	STN.	Descrição	PREVISÃO	
			RECEITA	DESPESA
	1.50C	Recursos não Vinculados de Impostos (Exerc.Corrente)	291.460.000,00	291.460.000,00
	1.54C	Transferências do FUNDEB - Impostos e Transferências de Impostos (Exerc.Corrente)	78.985.000,00	78.985.000,00
	1.541	Transferências do FUNDEB - Complementação da União - VAAF (Exerc.Corrente)	15.205.000,00	15.205.000,00
	1.542	Transferências do FUNDEB - Complementação da União - VAAT (Exerc.Corrente)	19.800.000,00	19.800.000,00
	1.543	Transferências do FUNDEB - Complementação da União - VAAR (Exerc.Corrente)	3.050.000,00	3.050.000,00
	1.55C	Transferência do Salário-Educação (Exerc.Corrente)	6.620.000,00	6.620.000,00
	1.552	Transferências de Recursos do FNDE referentes ao Programa Nacional de Alimentar	1.700.000,00	1.700.000,00
	1.553	Transferências de Recursos do FNDE Referentes ao Programa Nacional de Apoio a	415.000,00	415.000,00
	1.60C	Transf.Fundo a Fundo de Recursos do SUS provenientes do Governo Federal - Bloc	30.200.000,00	30.200.000,00
	1.601	Transf.Fundo a Fundo de Recursos do SUS provenientes do Governo Federal - Bloc	3.350.000,00	3.350.000,00
	1.604	Transferências provenientes do Governo Federal destinadas ao vencimento dos age	8.100.000,00	8.100.000,00
	1.60E	Assistência financeira da União destinada à complementação ao pagamento dos pisc	4.896.000,00	4.896.000,00
	1.621	Transferências Fundo a Fundo de Recursos do SUS provenientes do Governo Estad	990.000,00	990.000,00
	1.66C	Transferência de Recursos do Fundo Nacional de Assistência Social - FNAS (Exerc.C	3.439.000,00	3.439.000,00
	1.661	Transferência de Recursos dos Fundos Estaduais de Assistência Social (Exerc.Corr	195.000,00	195.000,00
	1.66E	Transferências de Convênios e Instrumentos Congêneros vinculados à Assistência S	260.000,00	260.000,00
	1.70C	Outras Transferências de Convênios ou Instrumentos Congêneros da União (Exerc.C	3.330.000,00	3.330.000,00
	1.701	Outras Transferências de Convênios ou Instrumentos Congêneros dos Estados (Exe	300.000,00	300.000,00
	1.71E	Transferências Destinadas ao Setor Cultural - LC nº 195/2022 - Art. 5º - Audiovisual	200.000,00	200.000,00
	1.71E	Transferências Destinadas ao Setor cultural - LC nº 195/2022 - Art. 8º - Demais Setc	100.000,00	100.000,00
	1.71E	Transferências da Política Nacional Aldir Blanc de Fomento à Cultura - Lei nº 14.399,	100.000,00	100.000,00
	1.751	Recursos da Contribuição para o Custeio do Serviço de Iluminação Pública - COSIP	11.700.000,00	11.700.000,00
	1.80C	Recursos Vinculados ao RPPS - Fundo em Capitalização (Plano Previdenciário) (Ex	63.370.000,00	63.083.000,00
	1.802	Recursos Vinculados ao RPPS - Taxa de Administração (Exerc.Corrente)	2.055.000,00	2.342.000,00
	1.88C	Recursos Próprios dos Consórcios (Exerc.Corrente)	180.000,00	180.000,00
	TOTAL		550.000.000,00	550.000.000,00

LEGENDA

FRI: Fonte de Recurso Iduso
FRG: Fonte de Recurso Grupo
FRC: Fonte de Recurso Código
DET: Fonte de Recurso Detalhamento
STN: Fonte de Recurso STN
VG: Vínculo Grupo
VC: Vínculo Código